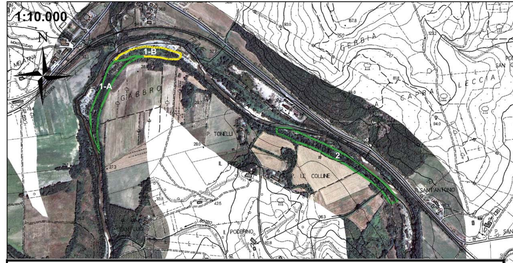

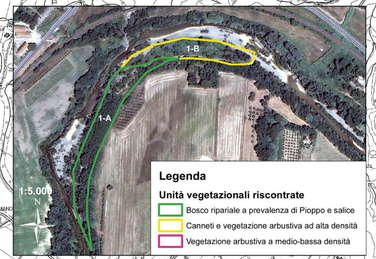

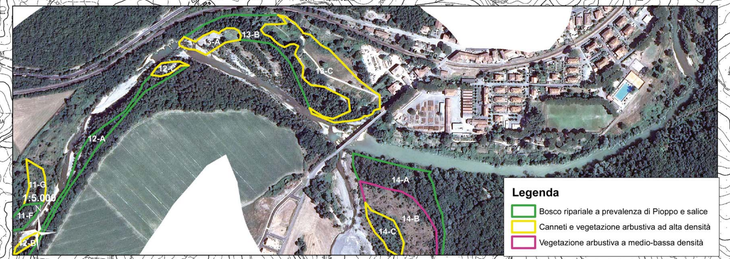

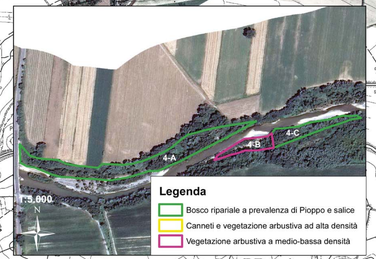

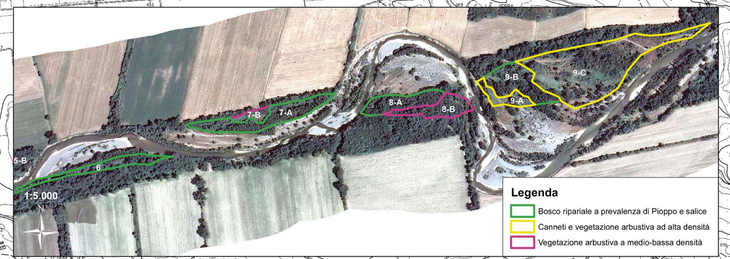

Consorzio 5 Toscana Costa

C.F. 01779220498 - www.cbtoscanacosta.it

Ordinanza del Commissario di Governo contro il dissesto idrogeologico ai sensi dell'art.10 D.L. 91/2014 conv. in L. 116/2014 e dell'art. 7 D.L. 133/2014 conv. in L. 164/2014

Atto del Commissario di Governo n° 59/2019 del 23/5/2019: 4° atto integrativo dell'accordo di programma tra il Ministero dell'Ambiente e della Tutela del Territorio e del Mare e la Regione Toscana

Intervento 09IR774/G1/02 - "Ripristino dell'officiosità idraulica e controllo vegetazione del Fiume Cecina nel Comune di Montecatini Val di Cecina

CUP: G73H19000400002 CIG: Z5D29331E

DOTT. AMATO BONAVITA ORDINE DEGLI INGEGNERI DELLA PROVINCIA DI LIVORNO N. 219

PROGETTO DEFINITIVO

TAV. 2: INQUADRAMENTO TOPOGRAFICO E AEREOFOTOGRAMMETRICO: STATO ATTUALE

Progettista Responsabile :
Dott. Amato Bonavita

Collaboratori :
Ing. Elisa Totti
Geom. Matteo Capelli
P.A.Michele Sicurani

R.U.P.
Ing. Roberto Pandolfi

DATA	ELABORATO
Agosto 2019	TAV. 2

Consorzio Associato

Via degli Speziali, 17 - Loc. Venturina Terme
57021 CAMPIGLIA M.ma (LI)
Tel: +39 0565 85761 Fax: +39 0565 857690
cb5@pec.cbtoscanacosta.it - protocollo@cbtoscanacosta.it