Consorzio 5 Toscana Costa

C.F. 01779220498 — www.cbtoscanacosta.it

# AREA MANUTENZIONE

## COMUNE DI CASTAGNETO CARDUCCI

(Provincia di Livorno)

## MANUTENZIONE BOTRO DEI MOLINI IN LOC. DONORATICO

CODICE INTERVENTO 2022CB5E0642 CIG.

PROGETTISTI :

Per. Agr. Michele Sicurani

Geom. Matteo Capelli

IMPORTO PERIZIA: € 7.700,00

R.U.P. : Dott. Ing. Valentina Caponi

Data:

GENNAIO 2022

ELABORATO

## DOCUMENTAZIONE FOTOGRAFICA

Consorzio Associato:

Via degli Speziali n. 17 loc. Venturina Terme 57021 CAMPIGLIA M.ma (LI)
Telefono: +39 0565 85761 - Fax: +39 0565 857690
cb5@pec.cbtoscanacosta.it protocollo@cbtoscanacosta.it

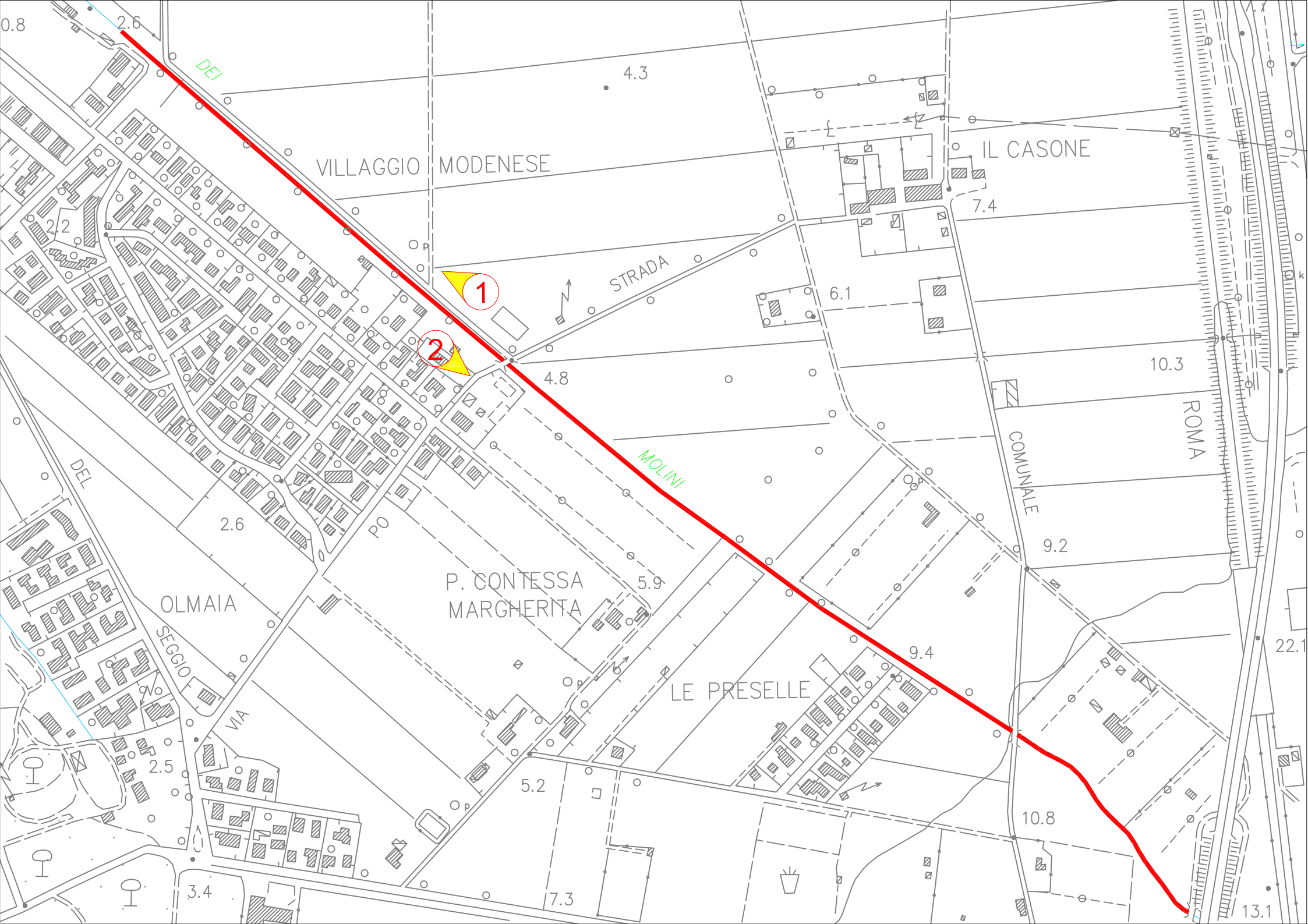
0.8
2.6
DEI
4.3
VILLAGGIO MODENESE
IL CASONE
7.4
2.2
STRADA
1
6.1
2
4.8
10.3
MOLINI
ROMA
COMUNALE
DEL
2.6
PO
9.2
P. CONTESSA
MARGHERITA
5.9
OLMAIA
SEGGIO
9.4
LE PRESELLE
22.1
VIA
2.5
5.2
10.8
3.4
7.3
13.1

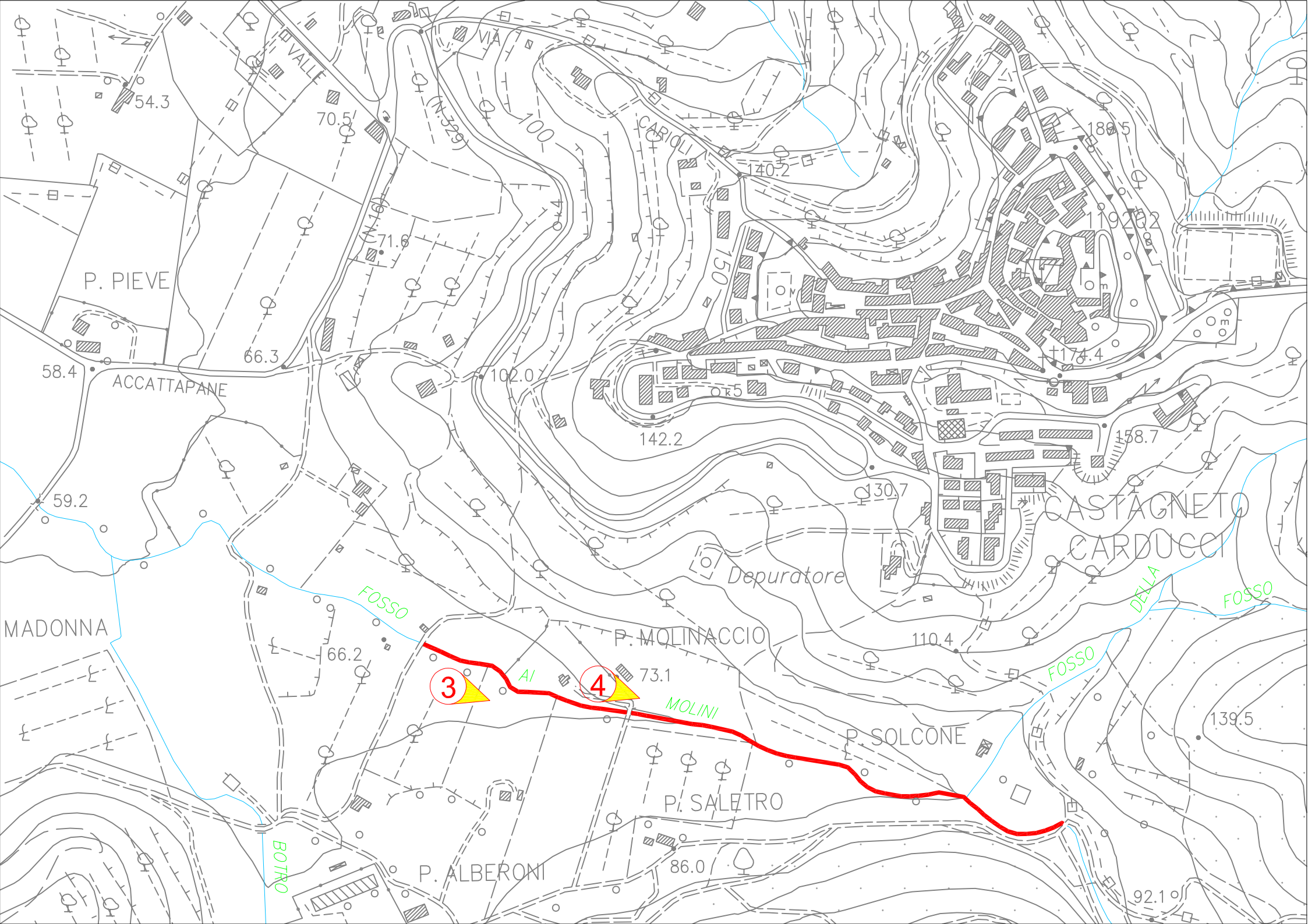
VIA
VALLE
(N.329)
(N.16)
CARIOLI
100
150
54.3
70.5
71.6
P. PIEVE
66.3
58.4
ACCATTAPANE
102.0
140.2
142.2
130.7
158.7
174.4
189.5
119.2
CASTAGNETO
CARDUCCI
Depuratore
59.2
MADONNA
FOSSO
66.2
P. MOLINACCIO
73.1
110.4
AI
MOLINI
3
4
P. SOLCONE
FOSSO
DELLA
FOSSO
139.5
P. SALETRO
86.0
BOTRO
P. ALBERONI
92.1

Foto 1 : Botro dei Molini

Foto 2: Botro dei Molini

Foto 3: Botro dei Molini

Foto 4: Botro dei Molini