Consorzio di Bonifica 5
Toscana Costa

Comune di Bibbona

Fosso della Madonna: Sistemazione e casse di espansione
Interventi strutturali atti alla messa in sicurezza previa progettazione a scala di Bacino. Completamento L.265/95 Sistemazione idraulica del Fosso della Madonna in Comune di Bibbona - LOTTO 1 - CUP: G57H09001470007

PROGETTO DEFINITIVO

Tavola 1 - Inquadramento intervento su CTR e ortofoto

R.T.P. fra D.R.E.Am. Italia e Ing. Simone Chionchini

Ing. Simone Galardini
Ing. Chiara Chiostrini
Ing. Federico Orlandini
Arch. Niccolò Contri
Dott. For. Lorenzo Mini
Ing. Simone Chionchini - C.S.P. e C.S.E.

Responsabile Unico del Procedimento

Ing. Roberto Benvenuto

Foglio 1/1

Scala 1:5.000
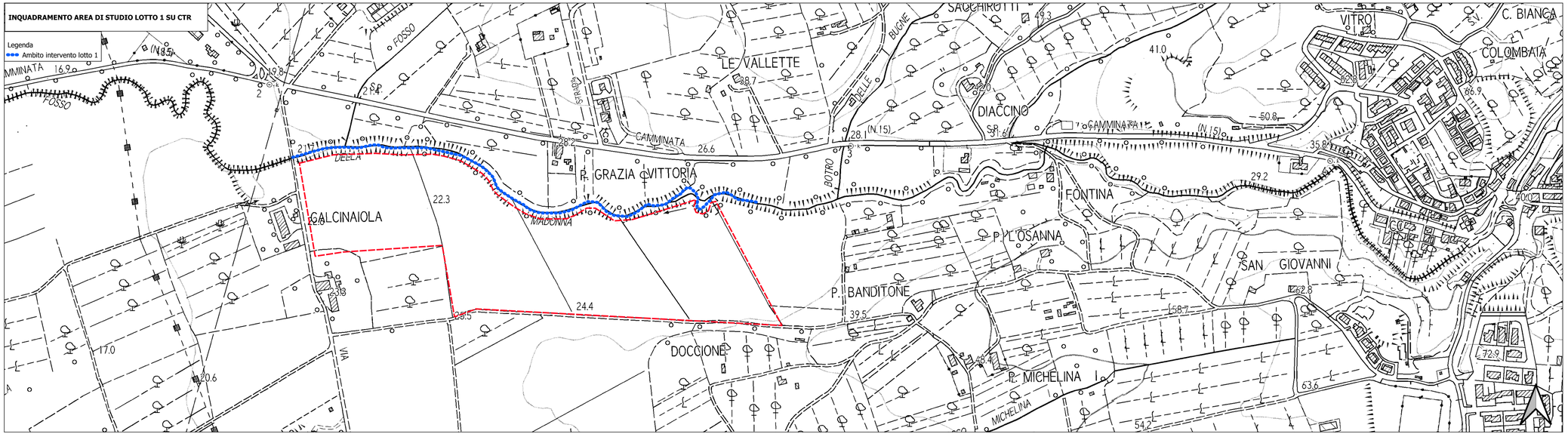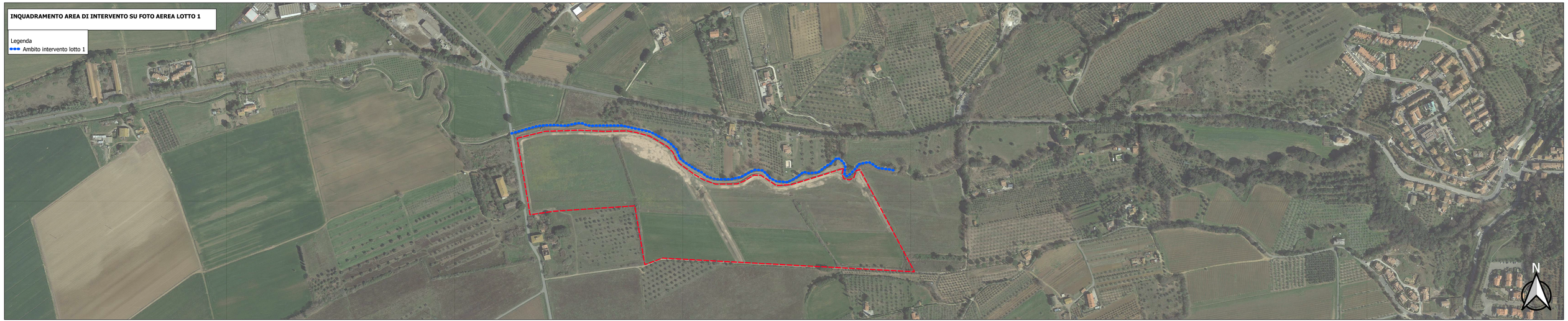
Codice 09515	Emesso Galardini	**D.R.E.A.M. Italia Soc.Coop.** Via dei Garibaldi n°3, 52015 Pratovecchio - Stia (Ar) Tel 0575/529514 Fax 0575/529565 Via Enrico Bondi n°14, Pistoia - Tel 0573/365967 Fax 0573/34714 http://www.dream-italia.it AZIENDA CON SISTEMA DI GESTIONE QUALITÀ CERTIFICATO DA DNV GL ISO 9001 D.R.E.AM. ITALIA
Rev. 01	Controllato Chiostrini	
Data Novembre 2022	Approvato Miozzo