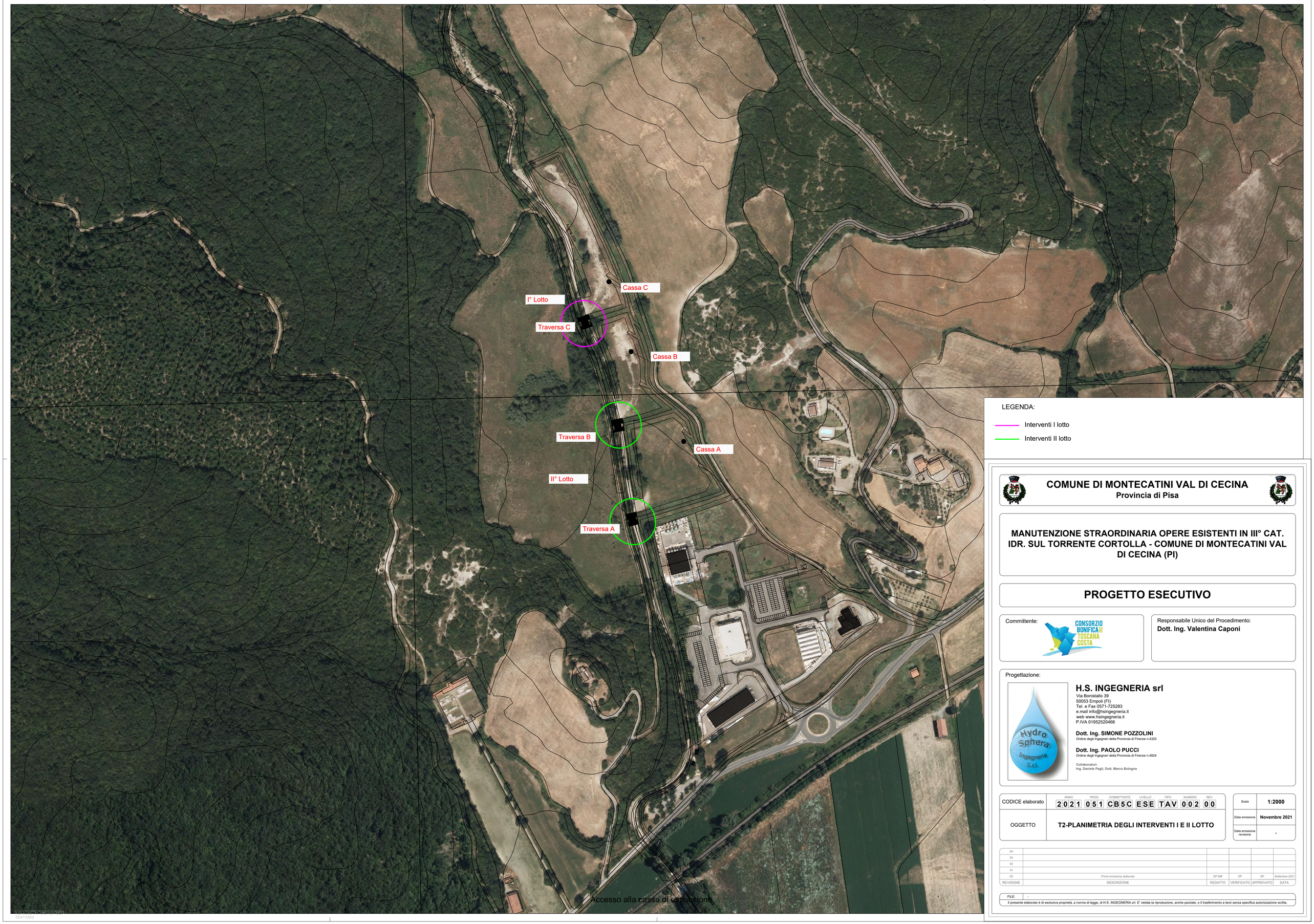

LEGENDA:

Interventi I lotto

Interventi II lotto

COMUNE DI MONTECATINI VAL DI CECINA
Provincia di Pisa

MANUTENZIONE STRAORDINARIA OPERE ESISTENTI IN III° CAT. IDR. SUL TORRENTE CORTOLLA - COMUNE DI MONTECATINI VAL DI CECINA (PI)

PROGETTO ESECUTIVO

Committente:

CONSORZIO BONIFICA 4 TOSCANA COSTA

Responsabile Unico del Procedimento:
Dott. Ing. Valentina Caponi

Progettazione:

H.S. INGEGNERIA srl
Via Bonistallo 39
50053 Empoli (FI)
Tel. e Fax 0571-725283
e.mail info@hsingegneria.it
web www.hsingegneria.it
P.IVA 01952520466

Dott. Ing. SIMONE POZZOLINI
Ordine degli Ingegneri della Provincia di Firenze n.4325

Dott. Ing. PAOLO PUCCI
Ordine degli Ingegneri della Provincia di Firenze n.4824

Collaboratori:
Ing. Daniele Pagli, Dott. Marco Bologna

CODICE elaborato	ANNO	PROG	COMMITTENTE	LIVELLO	TIPO	NUMERO	REV
	2021	051	CB5C	ESE	TAV	002	00
OGGETTO	T2-PLANIMETRIA DEGLI INTERVENTI I E II LOTTO						

Scala	1:2000
Data emissione	Novembre 2021
Data emissione revisione	-

REVISIONE	DESCRIZIONE	REDATTO	VERIFICATO	APPROVATO	DATA
04					
03					
02					
01					
00	Prima emissione elaborato	DP MB	SP	SP	Settembre 2021

FILE: -

Il presente elaborato è di esclusiva proprietà, a norma di legge, di H.S. INGEGNERIA srl. E' vietata la riproduzione, anche parziale, o il trasferimento a terzi senza specifica autorizzazione scritta.

Codice progetto: 1MP0CVUA010
5547-2002