PROGETTO TRANSFRONTALIERO T.R.I.G. Eau "TRANSFRONTALIERITA', RESILIENZA, INNOVAZIONE E GOVERNANCE PER LA PREVENZIONE DEL RISCHIO IDROGEOLOGICO" FINANZIATO DAL PROGRAMMA COMUNITARIO ITALIA FRANCIA MARITTIMO 2014-2020. ATTIVITA' T.3.3: REALIZZAZIONE DI INTERVENTO PILOTA – DECULVERTING E MITIGAZIONE DISSESTO DA RISCHIO IDRUALICO DI UN TRATTO DI FOSSO DI SEGAGNANA NEL COMUNE DI CAMPO NELL'ELBA

PROGETTO DI FATTIBILITA' TECNICA ED ECONOMICA

TAVOLA 1. STATO ATTUALE

Gruppo di Lavoro

Dott. Ing. Simone Galardini
Dott. Ing. Chiara Chiostrini
Dott. Geol. Andrea Bizzarri
Dott. For. Katuscia Begliomini

Codice	Emesso	D.R.E.AM. Italia
04303	Galardini	V.a Garibaldi, 3 Pratovecchio Stia (Ar) - Tel. 0575 52.95.14
Rev. 00	Controllato Chiostrini	V.a Enrico Bindi n.14, Pistoia – Tel 0573 36.59.67
Data Marzo 2019	Approvato D.T. Miozzo	http://www.dream-italia.it — AZIENDA CON SISTEMA DI GESTIONE QUALITÀ CERTIFICATO DA DNV = ISO 9001 = — D.R.E.AM. ITALIA

SCHEMA PLANIMETRICO - STATO ATTUALE
scala 1:1.000

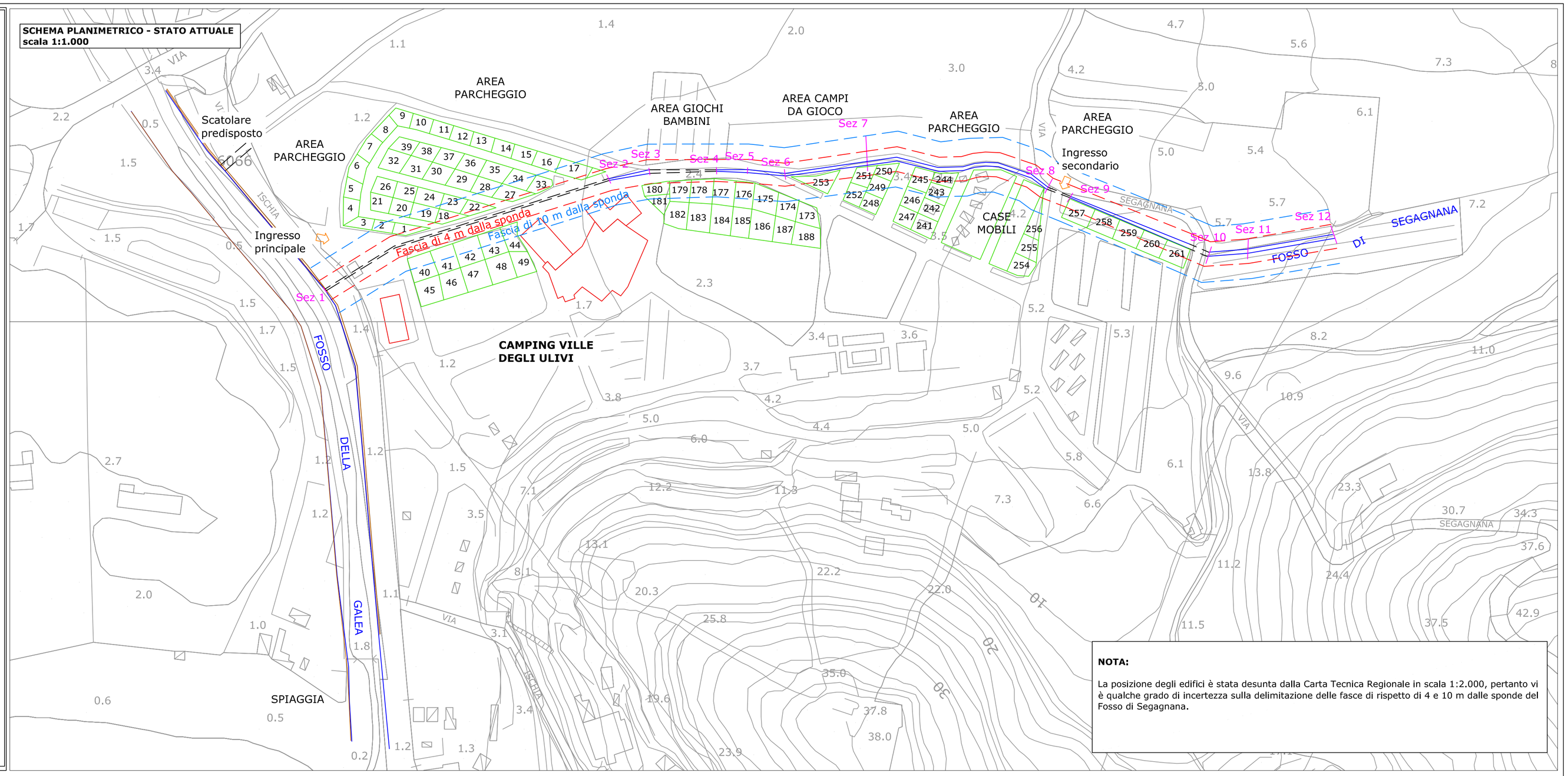

NOTA:

La posizione degli edifici è stata desunta dalla Carta Tecnica Regionale in scala 1:2.000, pertanto vi è qualche grado di incertezza sulla delimitazione delle fasce di rispetto di 4 e 10 m dalle sponde del Fosso di Segagnana.
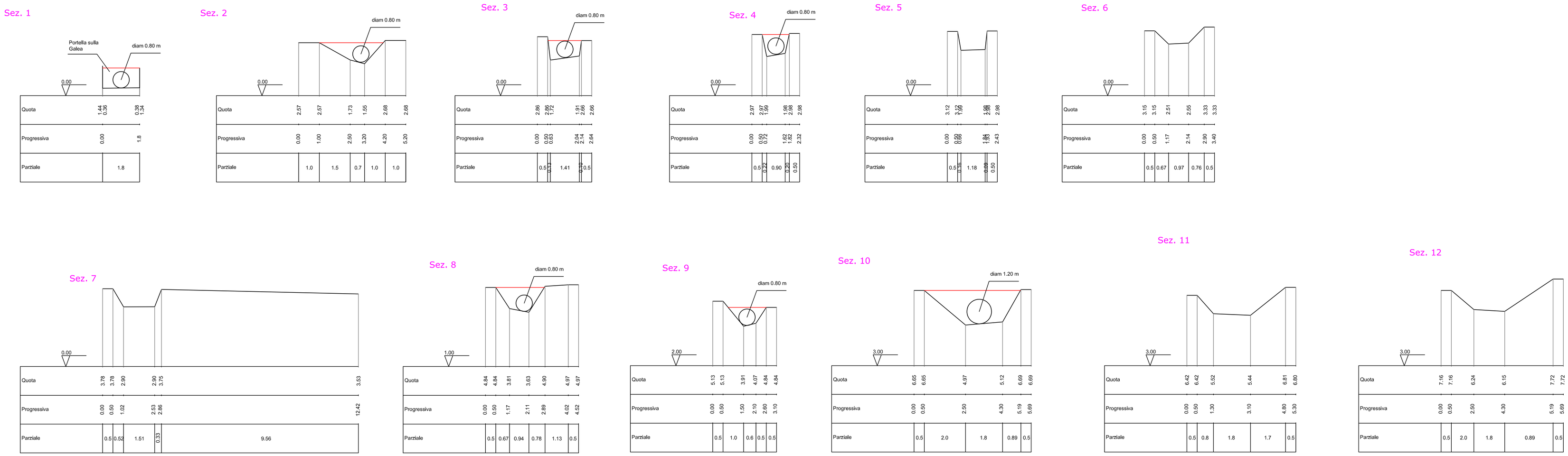
SEZIONI FOSSO DI SEGAGNANA - STATO ATTUALE
scala 1:100