

Consorzio 5 Toscana Costa

PIANO di CLASSIFICA degli IMMOBILI Legge Regionale 27 Dicembre 2012 n° 79



Tavola **VII-04** Oggetto **Gli indici**
Scala 1:155'000 **Indice di fragilità idraulica**
Versione 1.2

Legenda

- Perimetro di contribuenza
- U.I.O. amministrative
- A - Costa Livornese e Val di Cecina
- B - Val di Cornia e Pecora
- C - Elba e Arcipelago
- Limiti comunali (catastali)
- Fogli catastali
- Indice di fragilità idraulica
- 0 - Nullo
- 0.50 - Medio
- 0.75 - Alto
- 1.00 - Molto alto

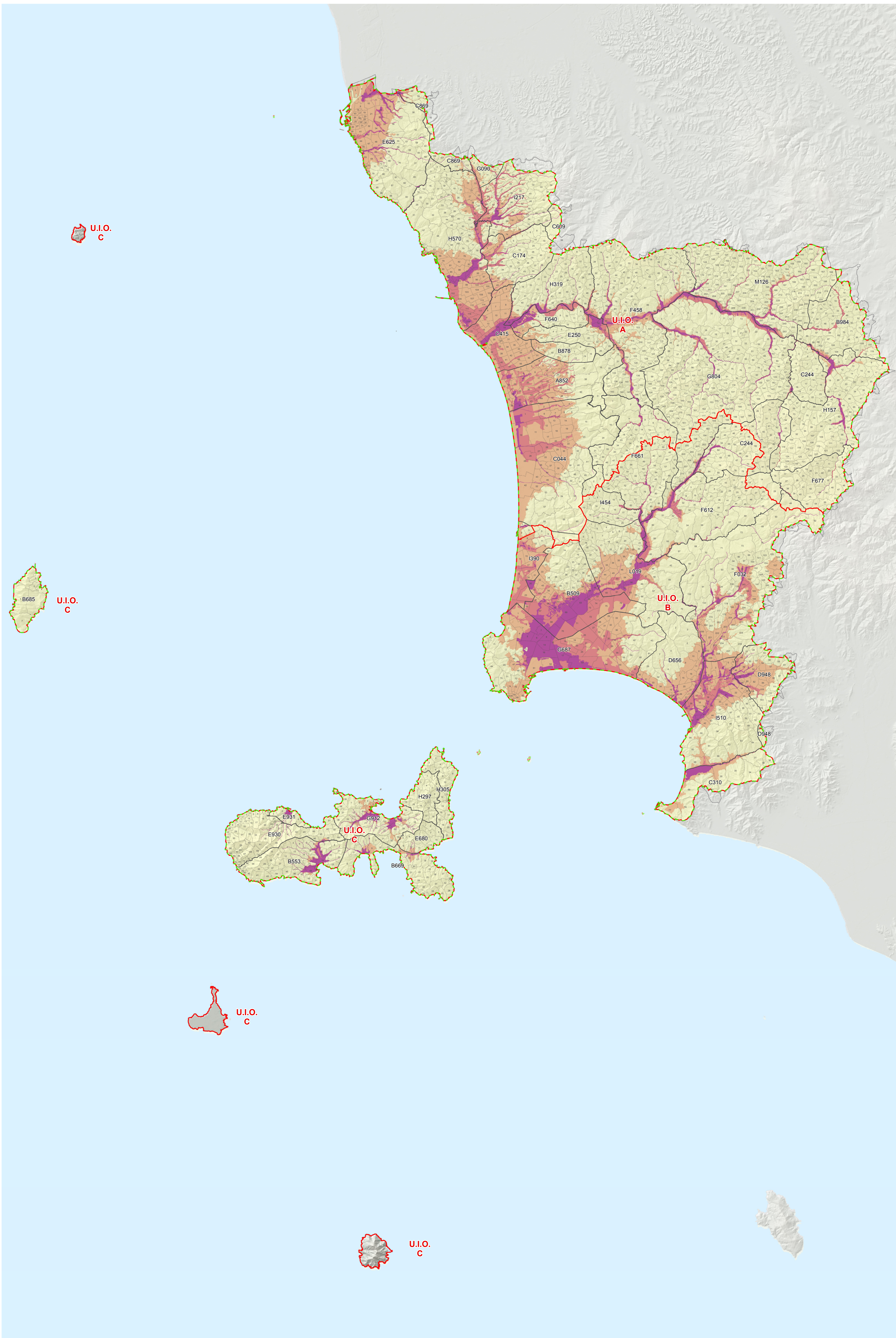

Organigramma Piano di Classifica degli Immobili

Consorzio 5 Toscana Costa

Presidente: dr. Giancarlo Vallesi

Direttore Generale: ing. Roberto Benvenuto

Dirigente RUP e Coordinatore: ing. Roberto Pandolfi

Dirigente Area Amministrativa: dr. Alessandro Fabbrizzi

Gruppo di lavoro: ing. Valentina Caponi, geom. Linda Cecchi, Enrico Creatini, geom. Davide Di Maio, geom. Ivan Giomi, geom. Esposito Mennato, Marco Pecorini, ing. J. Lorenzo Rotelli, p.a. Michele Sicurani, ing. Giorgio Vannucci

Consulenza tecnica

Coordinamento: prof. Enrico Bonari¹ e prof. Massimo Rovai²

Gruppo di lavoro: dr. Laura Fastelli², dr. Giacomo Fiaschi², dr. Davide Rizzo¹, dr. Tiziana Sabbatini¹, dr. Sabine Gennai Schott¹, dr. Nicola Silvestri²

Elaborazioni GIS

Coordinamento: dr. Silvia Cucini³ e dr. Vincenzo Lisi³

Gruppo di lavoro: dr. Valentina Appellus³, dr. Cristina Botti³, dr. Alessia Brogi³, dr. Martina Praticelli³, Fabio Pezzuoli³

¹ Istituto Scienze della Vita - Scuola Superiore S. Anna (Pisa)
² Dipartimento di Scienze Agrarie, Alimentari e Agro-Ambientali - Università di Pisa
³ Arezzo Telematica S.p.A.