

# PROPOSTA DI PIANO DELLE ATTIVITA' DI BONIFICA 5

(ART 26 LRT 79/2012)

ALLEGATO A  
RELAZIONE

1



ROBERTO PANDOLFI  
13.03.2026 11:55:10  
UTC

## Sommario

1	INTRODUZIONE	3
1.1	- PARAGRAFO 1. DESCRIZIONE ATTIVITÀ DI CUI ALL'ART. 26, COMMA 2, LETTERA A) "MANUTENZIONE ORDINARIA DEL RETICOLO DI GESTIONE E DELLE OPERE DI BONIFICA, NONCHÉ DELLE OPERE IDRAULICHE DI TERZA, QUARTA E QUINTA CATEGORIA";	4
1.2	- PARAGRAFO 2. DESCRIZIONE ATTIVITÀ DI CUI ALL'ART. 26, COMMA 2, LETT. B) "MANUTENZIONE STRAORDINARIA DELLE OPERE DI BONIFICA";	5
1.3	PARAGRAFO 3. DESCRIZIONE DELL'ATTIVITÀ DI CUI ALL'ART. 26, COMMA 2, LETTERA C) "ATTIVITÀ DI ESERCIZIO E VIGILANZA SULLE OPERE DI BONIFICA";	5
1.4	PARAGRAFO 4. DESCRIZIONE DELL'ATTIVITÀ DI CUI ALL'ART.26, COMMA 2, LETTERA E) "NUOVE OPERE DI BONIFICA E NUOVE OPERE IDRAULICHE DI QUARTA E QUINTA CATEGORIA DA REALIZZARE NELL'ANNO DI RIFERIMENTO"	6
1.5	PARAGRAFO 5. DESCRIZIONE DELL'ATTIVITÀ DI CUI ALL'ART.26, COMMA 2, LETTERA F BIS) "MANUTENZIONE ORDINARIA, ESERCIZIO E VIGILANZA SULLE OPERE DI CAPTAZIONE, PROVVISTA, ADDUZIONE E DISTRIBUZIONE DELLE ACQUE UTILIZZATE A PREVALENTI FINI AGRICOLI, IVI COMPRESI I CANALI DEMANIALI D'IRRIGAZIONE".	6

## 1 INTRODUZIONE

Il Piano delle Attività di Bonifica 2026 (PAB) rappresenta lo strumento operativo fondamentale per la gestione del reticolo idraulico e delle opere di bonifica nel comprensorio del Consorzio 5 Toscana Costa.

La redazione, come proposta alla Giunta Regionale Toscana, avviene ai sensi dell'art. 26 della LRT 79/2012, della DGRT 1315/2019: *Direttive regionali per la manutenzione dei corsi d'acqua e per la protezione e conservazione dell'ecosistema toscano - art. 24bis l.r. 80/2015- art.22, comma 2, lettera b) l.r.79/2012. Sostituzione della d.g.r.293/2015 con l'obiettivo di migliorare: la sicurezza idraulica, la tutela ambientale e la continuità delle attività irrigue.*

Esso comprende una parte descrittiva riguardante l'esposizione delle attività proposte con l'indicazione della relativa copertura finanziaria.

Il piano riguarda tutte le attività proposte dal Consorzio di Bonifica 5 Toscana Costa nell'ambito dell'omonimo comprensorio di bonifica, così come delimitato ai sensi della LRT 79/2012 e s.m.i. e recepisce le linee programmatiche approvate dall'Assemblea consortile in data 3 ottobre 2025, che hanno evidenziato la necessità di articolare un incremento progressivo delle attività su tre annualità coerentemente alle disponibilità di risorse economiche e strumentali:

- Aggiornare le perizie e i prezziari in funzione delle mutate condizioni dei corsi d'acqua e delle disposizioni regionali, annualità 2026;
- Incrementare gli interventi di manutenzione ordinaria nelle aree urbane sensibili, portando i passaggi da due a tre/quattro per garantire maggiore officiosità idraulica, annualità 2026;
- Prevedere lavori pluriennali ciclici e ulteriori ripristini spondali a seguito degli eventi meteorici degli ultimi anni, mediante opere di consolidamento (palizzate, scogliere) e interventi localizzati, annualità 2027 e 2028;

Tali azioni si integrano con la struttura prevista dalla L.R. 79/2012 e dalle direttive regionali, mantenendo la copertura finanziaria attraverso ruolo di contribuenza, convenzioni e economie di bilancio.

Il piano delle attività viene proposto sia sulla base del piano di classifica, il quale individua tre Unità Idrografiche Omogenee, sia sulla base del reticolo idraulico in gestione ai nuovi consorzi, individuati dalla LRT 79/2012, approvato dalla Regione Toscana con DCRT n°57/2013, aggiornato con DCRT 24/2025.

In particolare, gli interventi relativi all'esecuzione delle manutenzioni ordinarie hanno copertura totale sul ruolo di contribuenza; detti interventi sono previsti su un sottoinsieme del reticolo

idraulico in gestione al Consorzio Toscana Costa coincidente con il reticolo idraulico indicato nel piano di classifica e suddiviso per le tre citate UIO.

Per quanto riguarda la manutenzione delle opere di seconda categoria sono state stipulate Convenzioni triennali tra il Consorzio e i Geni Civili Valdarno Inferiore e Toscana Sud approvate con DGRT n°47 del 22/01/2023 e successivi Decreti del Presidente rispettivamente n° 03/2024 e n° 04/2024.

## 1.1 - PARAGRAFO 1. DESCRIZIONE ATTIVITÀ DI CUI ALL'ART. 26, COMMA 2, LETTERA A) "MANUTENZIONE ORDINARIA DEL RETICOLO DI GESTIONE E DELLE OPERE DI BONIFICA, NONCHÉ DELLE OPERE IDRAULICHE DI TERZA, QUARTA E QUINTA CATEGORIA";

La manutenzione ordinaria del reticolo è stata proposta sulla base delle linee guida regionali e sulle frequenze individuate nel vigente piano di classifica.

Per le opere di terza categoria idraulica come gli argini e le casse di espansione ricadenti in ambito urbano, o prossimo allo stesso, sono stati previsti almeno due passaggi annuali. Si provvederà all'effettuazione del terzo passaggio sui tratti arginati nei centri urbani effettuando i lavori in amministrazione diretta o con eventuale affidamento a terzi utilizzando le risorse disponibili.

I lavori saranno eseguiti per circa il 70% in amministrazione diretta e la restante parte tramite operatori economici e imprenditori agricoli singoli o in forma associata ai sensi del D. Lgs 228/2001.

Si precisa che le perizie relative agli interventi inseriti nel Piano delle Attività 2026 sono redatte sulla base del prezzario regionale in vigore.

Di seguito la tabella di raffronto fra i lavori programmati per il 2026 e quelli che erano programmati per il 2025, suddivisi per UIO e in amministrazione diretta e appalto.

	2026			2025		
	amm. diretta	appalto	totale	amm. diretta	appalto	totale
<b>UIO_A</b>	1.799.350,00 €	1.077.000,00 €	2.876.350,00 €	1.799.550,00 €	962.450,00 €	2.762.000,00 €
<b>UIO_B</b>	1.899.775,04 €	725.000,81 €	2.624.775,85 €	1.813.973,88 €	600.548,81 €	2.414.522,69 €
<b>UIO_C</b>	471.990,59 €	248.000,00 €	719.990,59 €	460.796,91 €	234.803,46 €	695.600,37 €
<b>Totale</b>	<b>4.171.115,63 €</b>	<b>2.050.000,81 €</b>	<b>6.221.116,44 €</b>	<b>4.074.320,79 €</b>	<b>1.797.802,27 €</b>	<b>5.872.123,06 €</b>

Si evidenzia che in rapporto al Piano delle Attività di Bonifica 2025, nel 2026 si registra un aumento complessivo delle attività di cui all'art.2 della L.R. 79/2012 pari a circa il 6%, di cui circa il 14% per lavori in appalto.

L'importo complessivo dei lavori previsti si attesta a € 6.221.116,44, a cui va aggiunta l'attività incidentale della manutenzione non programmabile sul reticolo di gestione, volta al mantenimento dell'efficienza idraulica dello stesso, stimata pari a € 310.000,00, per un totale lavori pari a € 6.531.116,44 come da allegato A1; l'attività incidentale, in quanto attività non programmabile e legata a innumerevoli fattori, non necessariamente sarà svolta nella sua totalità o anche in parte; pertanto, le risorse necessarie sono ricomprese nelle previsioni di spesa in uscita stimate per l'anno 2026.

Tutti gli interventi di cui al presente paragrafo sono ricompresi nell'allegato A1.

In relazione alle Deliberazioni della Giunta Regionale n°1315/2019 e n°1636/2019 per quanto riguarda gli oneri ittiogenici si fa presente che il Consorzio provvederà al calcolo dei suddetti oneri e al pagamento di quanto eventualmente dovuto, con trasmissione al settore regionale competente, prima dell'inizio dei lavori.

### 1.2 - PARAGRAFO 2. DESCRIZIONE ATTIVITÀ DI CUI ALL'ART. 26, COMMA 2, LETT. B) “MANUTENZIONE STRAORDINARIA DELLE OPERE DI BONIFICA”;

Alla data di redazione della proposta di PAB il Consorzio non ha ottenuto finanziamenti per la manutenzione straordinaria delle opere di bonifica.

### 1.3 PARAGRAFO 3. DESCRIZIONE DELL'ATTIVITÀ DI CUI ALL'ART. 26, COMMA 2, LETTERA C) “ATTIVITÀ DI ESERCIZIO E VIGILANZA SULLE OPERE DI BONIFICA”;

Il consorzio gestisce 7 impianti idrovori per cui ha predisposto un programma di gestione comprendente: costi dell'energia elettrica, manutenzione ordinaria annuale e pluriennale delle idrovore, degli impianti elettrici e dei generatori ausiliari per un importo complessivo di € 135.000,00, oltre alla manutenzione degli edifici costituendo apposito fondo nel bilancio ai sensi dell'art.20 del RD 215/1933.

### 1.4 PARAGRAFO 4. DESCRIZIONE DELL'ATTIVITÀ DI CUI ALL'ART.26, COMMA 2, LETTERA E) "NUOVE OPERE DI BONIFICA E NUOVE OPERE IDRAULICHE DI QUARTA E QUINTA CATEGORIA DA REALIZZARE NELL'ANNO DI RIFERIMENTO"

Il Consorzio ha previsto la progettazione (attualmente in corso) di due comprensori irrigui, uno su Valpiana nel comune di Massa Marittima e uno nei comuni di Campiglia M.ma e Piombino per i quali ha ottenuto finanziamenti pari a € 320.000 totali con L.R. 54/2021 e L.R. 25/2023, come indicato all'Allegato A4..

### 1.5 PARAGRAFO 5. DESCRIZIONE DELL'ATTIVITÀ DI CUI ALL'ART.26, COMMA 2, LETTERA F BIS) "MANUTENZIONE ORDINARIA, ESERCIZIO E VIGILANZA SULLE OPERE DI CAPTAZIONE, PROVISTA, ADDUZIONE E DISTRIBUZIONE DELLE ACQUE UTILIZZATE A PREVALENTI FINI AGRICOLI, IVI COMPRESI I CANALI DEMANIALI D'IRRIGAZIONE".

Il Consorzio gestisce 5 impianti irrigui per cui ha predisposto un programma di gestione comprendente: costi dell'energia elettrica, manutenzione ordinaria annuale e pluriennale delle pompe, degli impianti elettrici, oltre alla manutenzione degli edifici e dell'acquedotto irriguo.

Gli impianti in gestione sono gestiti sulla base della DGRT n°950/2019 per i distretti 1,2 e laghetti di Riotorto, e tramite convenzione, in corso di ridefinizione, con ASA per il distretto 3 e 4 e per il distretto della Gera.

Sono stati previsti appositi stanziamenti per l'attività della manutenzione incidentale per la gestione dell'annata irrigua.

L'importo complessivo delle attività da svolgere nel 2026 si attesta complessivamente ad € 160.000,00.

La copertura finanziaria è garantita tramite apposito bilancio di riparto irriguo calcolato sulla base del nuovo Piano di Classifica Irriguo approvato con DGRT n° 184 del 26/02/2024. Il Nuovo Regolamento del Piano Irriguo è stato redatto ed è in attesa di condivisione regionale.

Sono parte integrante del PAB 2026 i seguenti allegati:

- Allegato A: Relazione descrittiva delle attività che il Consorzio prevede di effettuare nell'anno di riferimento, suddivisa in paragrafi coerentemente agli interventi così come

definiti alle lettere da a) ad e) del comma 2 dell'art. 26 della L.R. 79/2012 e che risultano dotate della necessaria copertura finanziaria;

- Allegato A1: Elenco attività di cui all' art. 26, lettera a) “manutenzione ordinaria del reticolo di gestione e delle opere di bonifica, nonché delle opere idrauliche di terza, quarta e quinta categoria”;
- Allegato A1-alfa: interventi che, per tipologia e caratteristiche di realizzazione, non necessitano di ulteriore documentazione ai fini del rilascio dell'autorizzazione idraulica ai sensi del R.D. 523/1904 e manutenzioni di impianti idrovori; sono interventi che comprendono il semplice taglio della vegetazione, il taglio di piante all'interno dell'alveo, riprese di scoscendimenti di sponda localizzati, ripristino di scoscendimenti localizzati di scogliere esistenti.
- Allegato A1-beta: non compilato in quanto per l'annualità non risultano programmati interventi di tale tipologia;
- Allegato A3: elenco delle attività di cui all'art. 26, lettera c) “attività di esercizio e vigilanza sulle opere di bonifica”;
- Allegato A4: elenco interventi e attività di cui all'art. 26 comma 2, lettera e) per nuove opere di bonifica irrigue di cui all'art. 3 comma 1 lettera c);
- Allegato A5: elenco dell'attività di cui all'art.26, lettera f bis) “manutenzione ordinaria, esercizio, e vigilanza sulle opere di captazione, provvista, adduzione e distribuzione delle acque utilizzate a prevalenti fini agricoli, ivi compresi i canali demaniali di irrigazione;
- Allegato B: Documento di sintesi;
- Allegato 1: elenco degli interventi di cui all'art.2, comma 2 L.R. 80/2015
- Allegato 2: descrizione degli interventi di cui alle lettere b) ed e) comma 2 dell'art. 26 della L.R.79/2012 ricognizione degli interventi senza copertura finanziaria;
- Allegato 3: descrizione degli interventi finanziati con risorse pubbliche diverse da quelle di provenienza regionale o private;
- Allegato C: Cartografie:
  - - C.1 Att\_prog\_2026: attività ordinaria programmata;
  - - C.2 att\_vig\_2026: attività vigilanza programmata.

NOTE: il presente Piano assume la valenza di carattere programmatico e pertanto è suscettibile di modifiche legate all'evoluzione degli eventi meteorologici e di eventuali necessità operative che si possono presentare durante il corso dell'anno.

CODICE INTERVENTO	TIPO DI TRATTO	TIPOLOGIA ATTIVITA' DGR 1374/2017	INIZIO LAVORI	FINE LAVORI	IMPORTO	ARGINI	PROVINCIA	COMUNE	CORSI D'ACQUA	UIO	DESCRIZIONE
2026CB5A0003	A	A	2026-02-02	22/02/2026	1.700,00 €	SI	LI	BIBBONA	FOSSO DELLE TANE (3)	A	Intervento di taglio della vegetazione erbacea e interventi longitudinali su arginature e sponde
2026CB5A0005	A	A	2026-02-02	22/02/2026	1.200,00 €	SI	LI	BIBBONA	FOSSO SORBIZZI	A	Intervento di taglio della vegetazione erbacea e interventi longitudinali su arginature e sponde
2026CB5A0007	A	A	2026-02-02	22/02/2026	2.500,00 €	SI	LI	BIBBONA	FOSSO DELLA MADONNA (3)	A	Intervento di taglio della vegetazione erbacea e interventi longitudinali su arginature e sponde
2026CB5E0027	E	A	2026-04-20	26/04/2026	5.500,00 €	SI	LI	BIBBONA	FOSSO DEGLI ALBERELLI (3)	A	Intervento di taglio della vegetazione erbacea e interventi longitudinali su arginature e sponde
2026CB5E0028	E	A	2026-08-03	09/08/2026	5.500,00 €	SI	LI	BIBBONA	FOSSO DEGLI ALBERELLI (3)	A	Intervento di taglio della vegetazione erbacea e interventi longitudinali su arginature e sponde
2026CB5E0032	E	A	2026-04-06	19/04/2026	3.200,00 €	SI	LI	BIBBONA	FOSSO DELLE TANE (3)	A	Intervento di taglio della vegetazione erbacea e interventi longitudinali su arginature e sponde
2026CB5E0033	E	A	2026-04-13	26/04/2026	2.800,00 €	SI	LI	BIBBONA	FOSSO DELLA MADONNA (3)	A	Intervento di taglio della vegetazione erbacea e interventi longitudinali su arginature e sponde
2026CB5E0036	E	A	2026-04-27	10/05/2026	4.000,00 €	Parzialmente	LI	BIBBONA	FOSSO TROGOLI	A	Intervento di taglio della vegetazione erbacea e interventi longitudinali su arginature e sponde
2026CB5E0037	E	A	2026-05-04	17/05/2026	1.100,00 €	NO	LI	BIBBONA		A	Intervento di taglio della vegetazione erbacea e interventi longitudinali su arginature e sponde
2026CB5E0038	E	A	2026-08-31	20/09/2026	20.500,00 €	Parzialmente	LI	BIBBONA	FOSSO DELLE TANE (3)	A	Intervento di taglio della vegetazione erbacea e interventi longitudinali su arginature e sponde
2026CB5E0040	E	A	2026-08-31	20/09/2026	23.450,00 €	Parzialmente	LI	BIBBONA	FOSSO DELLA MADONNA (3)	A	Intervento di taglio della vegetazione erbacea e interventi longitudinali su arginature e sponde
2026CB5E0041	E	A	2026-08-31	06/09/2026	1.000,00 €	NO	LI	BIBBONA		A	Intervento di taglio della vegetazione erbacea e interventi longitudinali su arginature e sponde
2026CB5E0042	E	A	2026-09-21	27/09/2026	3.800,00 €	Parzialmente	LI	BIBBONA	FOSSO DEI POGGIALI	A	Intervento di taglio della vegetazione erbacea e interventi longitudinali su arginature e sponde
2026CB5E0044	E	A	2026-08-24	31/08/2026	10.600,00 €	Parzialmente	LI	BIBBONA	FOSSO TROGOLI	A	Intervento di taglio della vegetazione erbacea e interventi longitudinali su arginature e sponde
2026CB5E0313	E	A	2026-07-20	30/08/2026	2.000,00 €	NO	LI	BIBBONA	BOTRO DELLA STECCAIA	A	Intervento di taglio della vegetazione erbacea e interventi longitudinali su arginature e sponde
2026CB5E0057	E	A	2026-06-15	05/07/2026	2.000,00 €	NO	LI	BIBBONA		A	Intervento di taglio della vegetazione erbacea e interventi longitudinali su arginature e sponde
2026CB5E0066	E	A	2026-10-19	01/11/2026	2.500,00 €	NO	LI	BIBBONA	FOSSO DEL CROGNOLINO	A	Intervento di taglio della vegetazione erbacea e interventi longitudinali su arginature e sponde
2026CB5E0067	E	A	2026-10-19	08/11/2026	11.700,00 €	Parzialmente	LI	BIBBONA	FOSSO DEL LIVRONE	A	Intervento di taglio della vegetazione erbacea e interventi longitudinali su arginature e sponde
2026CB5E0362	E	A	2026-05-18	31/05/2026	3.500,00 €	NO	LI	BIBBONA	FOSSO DELLA MADONNA (3)	A	Intervento di taglio della vegetazione erbacea e interventi longitudinali su arginature e sponde
2026CB5E0364	E	A	2026-08-03	16/08/2026	3.500,00 €	NO	LI	BIBBONA	FOSSO DELLA MADONNA (3)	A	Intervento di taglio della vegetazione erbacea e interventi longitudinali su arginature e sponde
2026CB5E0581	E	A	2026-02-02	01/03/2026	12.000,00 €	NO	LI	BIBBONA	TORRENTE STERZA	A	Intervento di taglio della vegetazione erbacea e interventi longitudinali su arginature e sponde
2026CB5E0162	E	A	2026-05-25	14/06/2026	8.000,00 €	NO	LI	BIBBONA	BOTRO GRANDE (3)	A	Intervento di taglio della vegetazione erbacea e interventi longitudinali su arginature e sponde
2026CB5E0165	E	A	2026-08-03	23/08/2026	30.000,00 €	SI	LI	BIBBONA	FOSSO DELLA MADONNA (3)	A	Intervento di taglio della vegetazione erbacea e interventi longitudinali su arginature e sponde
2026CB5E0167	E	A	2026-05-04	24/05/2026	9.000,00 €	Parzialmente	LI	BIBBONA	FOSSO DELLE TANE (3)	A	Intervento di taglio della vegetazione erbacea e interventi longitudinali su arginature e sponde
2026CB5E0169	E	A	2026-04-27	10/05/2026	4.000,00 €	NO	LI	BIBBONA	FOSSO DI BELLAVISTA (4)	A	Intervento di taglio della vegetazione erbacea e interventi longitudinali su arginature e sponde
2026CB5E0174	E	A	2026-04-27	10/05/2026	6.000,00 €	NO	LI	BIBBONA	FOSSO FONTE DI LAGONE	A	Intervento di taglio della vegetazione erbacea e interventi longitudinali su arginature e sponde
2026CB5E0176	E	A	2026-04-20	03/05/2026	5.000,00 €	NO	LI	BIBBONA	BOTRO DELLE BUGNE	A	Intervento di taglio della vegetazione erbacea e interventi longitudinali su arginature e sponde
2026CB5E0179	E	A	2026-04-06	26/04/2026	13.000,00 €	SI	LI	BIBBONA	FOSSO DEGLI ALBERELLI (3)	A	Intervento di taglio della vegetazione erbacea e interventi longitudinali su arginature e sponde
2026CB5E0310	E	A	2026-07-20	30/08/2026	15.000,00 €	NO	LI,PI	BIBBONA,CASALE MARITTIMO	FOSSO DELLA MADONNA (3)	A	Intervento di taglio della vegetazione erbacea e interventi longitudinali su arginature e sponde
2026CB5E0316	E	A	2026-07-20	30/08/2026	1.000,00 €	NO	LI,PI	BIBBONA,CASALE MARITTIMO	FOSSO DELL'OLMAIA (2)	A	Intervento di taglio della vegetazione erbacea e interventi longitudinali su arginature e sponde
2026CB5E0063	E	A	2026-09-21	18/10/2026	15.500,00 €	Parzialmente	LI	BIBBONA,CASTAGNETO CARDUCCI	FOSSO SORBIZZI	A	Intervento di taglio della vegetazione erbacea e interventi longitudinali su arginature e sponde
2026CB5E0320	E	A	2026-07-20	30/08/2026	5.000,00 €	NO	PI	CASALE MARITTIMO	BOTRO DELLA VALLE (4)	A	Intervento di taglio della vegetazione erbacea e interventi longitudinali su arginature e sponde

CODICE INTERVENTO	TIPO DI TRATTO	TIPOLOGIA ATTIVITA' DGR 1374/2017	INIZIO LAVORI	FINE LAVORI	IMPORTO	ARGINI	PROVINCIA	COMUNE	CORSI D'ACQUA	UIO	DESCRIZIONE
2026CB5E0327	E	A	2026-07-20	30/08/2026	3.000,00 €	NO	PI	CASALE MARITTIMO	FOSSO DI MAMMALUCCO	A	Intervento di taglio della vegetazione erbacea e interventi longitudinali su arginature e sponde
2026CB5E0330	E	A	2026-07-20	30/08/2026	7.000,00 €	NO	PI	CASALE MARITTIMO	BOTRO DI CAMPICECINA,BOTRO CERRETELLO	A	Intervento di taglio della vegetazione erbacea e interventi longitudinali su arginature e sponde
2026CB5E0332	E	A	2026-07-20	30/08/2026	7.000,00 €	NO	PI	CASALE MARITTIMO	BOTRO DI SAN MARTINO (2)	A	Intervento di taglio della vegetazione erbacea e interventi longitudinali su arginature e sponde
2026CB5E0358	E	A	2026-01-12	01/02/2026	7.000,00 €	NO	SI	CASOLE D ELSA	TORRENTE SELLATE	A	Intervento di taglio della vegetazione erbacea e interventi longitudinali su arginature e sponde
2026CB5E0360	E	A	2026-01-19	01/02/2026	3.000,00 €	NO	SI	CASOLE D ELSA	BOTRO LE CELLORE	A	Intervento di taglio della vegetazione erbacea e interventi longitudinali su arginature e sponde
2026CB5E0001	E	A	2026-03-23	05/04/2026	15.000,00 €	SI	LI	CASTAGNETO CARDUCCI	FOSSO DI BOLGHERI	A	Intervento di taglio della vegetazione erbacea e interventi longitudinali su arginature e sponde
2026CB5E0002	E	A	2026-03-23	05/04/2026	20.000,00 €	SI	LI	CASTAGNETO CARDUCCI	FOSSO AI MOLINI	A	Intervento di taglio della vegetazione erbacea e interventi longitudinali su arginature e sponde
2026CB5E0003	E	A	2026-07-06	26/07/2026	30.000,00 €	SI	LI	CASTAGNETO CARDUCCI	FOSSO AI MOLINI	A	Intervento di taglio della vegetazione erbacea e interventi longitudinali su arginature e sponde
2026CB5E0005	E	A	2026-10-05	11/10/2026	6.000,00 €	NO	LI	CASTAGNETO CARDUCCI		A	Intervento di taglio della vegetazione erbacea e interventi longitudinali su arginature e sponde
2026CB5E0023	E	A	2026-01-19	01/02/2026	3.000,00 €	NO	LI	CASTAGNETO CARDUCCI	FOSSO DEL PADULETTO (2)	A	Intervento di taglio della vegetazione erbacea e interventi longitudinali su arginature e sponde
2026CB5E0007	E	A	2026-07-06	19/07/2026	15.000,00 €	SI	LI	CASTAGNETO CARDUCCI	FOSSO DI BOLGHERI	A	Intervento di taglio della vegetazione erbacea e interventi longitudinali su arginature e sponde
2026CB5E0024	E	A	2026-01-26	01/02/2026	1.350,00 €	NO	LI	CASTAGNETO CARDUCCI	FOSSO DI CACCIA AL PIANO	A	Intervento di taglio della vegetazione erbacea e interventi longitudinali su arginature e sponde
2026CB5E0025	E	A	2026-01-26	01/02/2026	1.350,00 €	NO	LI	CASTAGNETO CARDUCCI	FOSSO CACCIA AL PALAZZO	A	Intervento di taglio della vegetazione erbacea e interventi longitudinali su arginature e sponde
2026CB5E0009	E	A	2026-10-05	25/10/2026	15.000,00 €	SI	LI	CASTAGNETO CARDUCCI	FOSSA CAMILLA	A	Intervento di taglio della vegetazione erbacea e interventi longitudinali su arginature e sponde
2026CB5E0026	E	A	2026-01-12	01/02/2026	10.000,00 €	Parzialmente	LI	CASTAGNETO CARDUCCI	FOSSO D'ACQUABONA	A	Intervento di taglio della vegetazione erbacea e interventi longitudinali su arginature e sponde
2026CB5E0010	E	A	2026-08-03	16/08/2026	3.000,00 €	Parzialmente	LI	CASTAGNETO CARDUCCI	FOSSO DELLA CASA ROSSA	A	Intervento di taglio della vegetazione erbacea e interventi longitudinali su arginature e sponde
2026CB5E0012	E	A	2026-07-27	09/08/2026	11.600,00 €	NO	LI	CASTAGNETO CARDUCCI	FOSSO DELLA CARESTIA	A	Intervento di taglio della vegetazione erbacea e interventi longitudinali su arginature e sponde
2026CB5E0273	E	A	2026-07-20	30/08/2026	30.000,00 €	SI	LI	CASTAGNETO CARDUCCI	FOSSO DI BOLGHERI	A	Intervento di taglio della vegetazione erbacea e interventi longitudinali su arginature e sponde
2026CB5E0015	E	A	2026-01-12	01/02/2026	7.000,00 €	NO	LI	CASTAGNETO CARDUCCI	FOSSO ACQUA CALDA	A	Intervento di taglio della vegetazione erbacea e interventi longitudinali su arginature e sponde
2026CB5E0016	E	A	2026-01-19	01/02/2026	7.000,00 €	NO	LI	CASTAGNETO CARDUCCI	BOTRO DELLE MACINE (2)	A	Intervento di taglio della vegetazione erbacea e interventi longitudinali su arginature e sponde
2026CB5E0017	E	A	2026-01-19	01/02/2026	1.600,00 €	NO	LI	CASTAGNETO CARDUCCI		A	Intervento di taglio della vegetazione erbacea e interventi longitudinali su arginature e sponde
2026CB5E0021	E	A	2026-01-19	01/02/2026	1.000,00 €	NO	LI	CASTAGNETO CARDUCCI	BOTRO CUCITOLI	A	Intervento di taglio della vegetazione erbacea e interventi longitudinali su arginature e sponde
2026CB5E0150	E	A	2026-02-02	08/03/2026	60.000,00 €	SI	LI	CASTAGNETO CARDUCCI	FOSSO DI BOLGHERI	A	Intervento di taglio della vegetazione erbacea e interventi longitudinali su arginature e sponde
2026CB5P0001	P	A	2026-02-23	08/03/2026	15.000,00 €	Parzialmente	LI	CASTAGNETO CARDUCCI	FOSSO D'ACQUABONA	A	Intervento di taglio della vegetazione erbacea e interventi longitudinali su arginature e sponde
2026CB5E0160	E	A	2026-02-23	08/03/2026	10.000,00 €	NO	LI	CASTAGNETO CARDUCCI	FOSSA CAMILLA	A	Intervento di taglio della vegetazione erbacea e interventi longitudinali su arginature e sponde
2026CB5E0161	E	A	2026-03-02	29/03/2026	32.000,00 €	NO	LI	CASTAGNETO CARDUCCI	FOSSO DI BOLGHERI	A	Intervento di taglio della vegetazione erbacea e interventi longitudinali su arginature e sponde
2026CB5E0305	E	A	2026-04-27	01/05/2026	7.000,00 €	Parzialmente	PI	CASTELLINA MARITTIMA	BOTRO DEL CARICATOIO	A	Intervento di taglio della vegetazione erbacea e interventi longitudinali su arginature e sponde
2026CB5E0359	E	A	2026-01-12	23/01/2026	5.000,00 €	SI	PI	CASTELLINA MARITTIMA	TORRENTE MARMOLAIO	A	Intervento di taglio della vegetazione erbacea e interventi longitudinali su arginature e sponde
2026CB5E0397	E	A	2026-06-08	26/06/2026	2.000,00 €	NO	PI	CASTELLINA MARITTIMA	BOTRO ZIMBRONE	A	Intervento di taglio della vegetazione erbacea e interventi longitudinali su arginature e sponde
2026CB5E0446	E	A	2026-05-25	19/06/2026	2.300,00 €	NO	PI	CASTELLINA MARITTIMA		A	Intervento di taglio della vegetazione erbacea e interventi longitudinali su arginature e sponde
2026CB5E0447	E	A	2026-05-25	19/06/2026	3.600,00 €	NO	PI	CASTELLINA MARITTIMA	BOTRO DELLA NOCE	A	Intervento di taglio della vegetazione erbacea e interventi longitudinali su arginature e sponde
2026CB5E0448	E	A	2026-05-25	19/06/2026	5.750,00 €	NO	PI	CASTELLINA MARITTIMA		A	Intervento di taglio della vegetazione erbacea e interventi longitudinali su arginature e sponde

CODICE INTERVENTO	TIPO DI TRATTO	TIPOLOGIA ATTIVITA' DGR 1374/2017	INIZIO LAVORI	FINE LAVORI	IMPORTO	ARGINI	PROVINCIA	COMUNE	CORSI D'ACQUA	UIO	DESCRIZIONE
2026CB5E0449	E	A	2026-05-25	19/06/2026	3.350,00 €	NO	PI	CASTELLINA MARITTIMA		A	Intervento di taglio della vegetazione erbacea e interventi longitudinali su arginature e sponde
2026CB5E0450	E	A	2026-10-01	30/10/2026	2.300,00 €	NO	PI	CASTELLINA MARITTIMA		A	Intervento di taglio della vegetazione erbacea e interventi longitudinali su arginature e sponde
2026CB5E0451	E	A	2026-10-01	30/10/2026	3.600,00 €	NO	PI	CASTELLINA MARITTIMA	BOTRO DELLA NOCE	A	Intervento di taglio della vegetazione erbacea e interventi longitudinali su arginature e sponde
2026CB5E0452	E	A	2026-10-01	30/10/2026	5.750,00 €	NO	PI	CASTELLINA MARITTIMA		A	Intervento di taglio della vegetazione erbacea e interventi longitudinali su arginature e sponde
2026CB5E0453	E	A	2026-10-01	30/10/2026	3.350,00 €	NO	PI	CASTELLINA MARITTIMA		A	Intervento di taglio della vegetazione erbacea e interventi longitudinali su arginature e sponde
2026CB5E0356	E	A	2026-01-01	30/01/2026	28.750,00 €	SI	PI,LI	CASTELLINA MARITTIMA,ROSIGNANO MARITTIMO	TORRENTE PESCIERA	A	Intervento di taglio della vegetazione erbacea e interventi longitudinali su arginature e sponde
2026CB5E0546	E	A	2026-11-02	15/11/2026	4.000,00 €	NO	PI	CASTELNUOVO DI VAL DI CECINA	TORRENTE POSSERA	A	Intervento di taglio della vegetazione erbacea e interventi longitudinali su arginature e sponde
2026CB5E0405	E	A	2026-03-02	15/03/2026	5.000,00 €	NO	PI	CASTELNUOVO DI VAL DI CECINA	BOTRO DETTO RIPUTRIDO	A	Intervento di taglio della vegetazione erbacea e interventi longitudinali su arginature e sponde
2026CB5E0406	E	A	2026-03-02	15/03/2026	4.000,00 €	Parzialmente	PI	CASTELNUOVO DI VAL DI CECINA	TORRENTE SORGENTE DEL MOLINACCIO	A	Intervento di taglio della vegetazione erbacea e interventi longitudinali su arginature e sponde
2026CB5E0407	E	A	2026-03-02	15/03/2026	1.000,00 €	NO	PI	CASTELNUOVO DI VAL DI CECINA		A	Intervento di taglio della vegetazione erbacea e interventi longitudinali su arginature e sponde
2026CB5E0408	E	A	2026-03-02	15/03/2026	5.000,00 €	NO	PI	CASTELNUOVO DI VAL DI CECINA	TORRENTE POSSERA	A	Intervento di taglio della vegetazione erbacea e interventi longitudinali su arginature e sponde
2026CB5E0410	E	A	2026-02-16	01/03/2026	5.000,00 €	NO	PI	CASTELNUOVO DI VAL DI CECINA	BOTRO PELEGACCI	A	Intervento di taglio della vegetazione erbacea e interventi longitudinali su arginature e sponde
2026CB5E0411	E	A	2026-01-12	18/01/2026	1.000,00 €	NO	PI	CASTELNUOVO DI VAL DI CECINA	BOTRO DI CALDANELLA	A	Intervento di taglio della vegetazione erbacea e interventi longitudinali su arginature e sponde
2026CB5E0412	E	A	2026-01-19	25/01/2026	1.000,00 €	NO	PI	CASTELNUOVO DI VAL DI CECINA		A	Intervento di taglio della vegetazione erbacea e interventi longitudinali su arginature e sponde
2026CB5E0415	E	A	2026-01-26	01/02/2026	3.000,00 €	NO	PI	CASTELNUOVO DI VAL DI CECINA		A	Intervento di taglio della vegetazione erbacea e interventi longitudinali su arginature e sponde
2026CB5E0417	E	A	2026-03-23	29/03/2026	2.000,00 €	NO	PI	CASTELNUOVO DI VAL DI CECINA		A	Intervento di taglio della vegetazione erbacea e interventi longitudinali su arginature e sponde
2026CB5E0419	E	A	2026-03-23	29/03/2026	1.000,00 €	NO	PI	CASTELNUOVO DI VAL DI CECINA	BOTRO DELLA FONTE	A	Intervento di taglio della vegetazione erbacea e interventi longitudinali su arginature e sponde
2026CB5E0420	E	A	2026-03-23	29/03/2026	1.000,00 €	NO	PI	CASTELNUOVO DI VAL DI CECINA	BOTRO DELL'ACQUA NERA	A	Intervento di taglio della vegetazione erbacea e interventi longitudinali su arginature e sponde
2026CB5E0421	E	A	2026-02-23	01/03/2026	2.000,00 €	NO	PI	CASTELNUOVO DI VAL DI CECINA	BOTRO DI CAPRAFERRATA	A	Intervento di taglio della vegetazione erbacea e interventi longitudinali su arginature e sponde
2026CB5E0422	E	A	2026-02-23	01/03/2026	2.000,00 €	NO	PI	CASTELNUOVO DI VAL DI CECINA		A	Intervento di taglio della vegetazione erbacea e interventi longitudinali su arginature e sponde
2026CB5E0423	E	A	2026-03-23	05/04/2026	4.000,00 €	NO	PI	CASTELNUOVO DI VAL DI CECINA		A	Intervento di taglio della vegetazione erbacea e interventi longitudinali su arginature e sponde
2026CB5E0424	E	A	2026-03-23	05/04/2026	2.000,00 €	NO	PI	CASTELNUOVO DI VAL DI CECINA		A	Intervento di taglio della vegetazione erbacea e interventi longitudinali su arginature e sponde
2026CB5E0425	E	A	2026-06-01	21/06/2026	7.000,00 €	NO	PI	CASTELNUOVO DI VAL DI CECINA		A	Intervento di taglio della vegetazione erbacea e interventi longitudinali su arginature e sponde
2026CB5E0426	E	A	2026-10-05	18/10/2026	7.000,00 €	NO	PI	CASTELNUOVO DI VAL DI CECINA		A	Intervento di taglio della vegetazione erbacea e interventi longitudinali su arginature e sponde
2026CB5E0427	E	A	2026-03-23	05/04/2026	8.000,00 €	NO	PI	CASTELNUOVO DI VAL DI CECINA	BOTRO DI BUCIGNANO	A	Intervento di taglio della vegetazione erbacea e interventi longitudinali su arginature e sponde
2026CB5E0428	E	A	2026-02-02	15/02/2026	7.000,00 €	NO	PI	CASTELNUOVO DI VAL DI CECINA	FOSSO PETRIOLO	A	Intervento di taglio della vegetazione erbacea e interventi longitudinali su arginature e sponde
2026CB5E0429	E	A	2026-02-02	08/02/2026	2.000,00 €	NO	PI	CASTELNUOVO DI VAL DI CECINA		A	Intervento di taglio della vegetazione erbacea e interventi longitudinali su arginature e sponde
2026CB5E0072	E	A	2026-02-23	08/03/2026	14.650,00 €	SI	LI	CECINA	FOSSO DEL CEDRO	A	Intervento di taglio della vegetazione erbacea e interventi longitudinali su arginature e sponde
2026CB5E0074	E	A	2026-02-23	08/03/2026	3.000,00 €	SI	LI	CECINA	FOSSO DEL CEDRO	A	Intervento di taglio della vegetazione erbacea e interventi longitudinali su arginature e sponde
2026CB5E0075	E	A	2026-02-23	08/03/2026	3.500,00 €	SI	LI	CECINA	FOSSO LA CECINELLA (2)	A	Intervento di taglio della vegetazione erbacea e interventi longitudinali su arginature e sponde
2026CB5E0077	E	A	2026-02-23	22/03/2026	11.600,00 €	Parzialmente	LI	CECINA	FOSSO LE BASSE	A	Intervento di taglio della vegetazione erbacea e interventi longitudinali su arginature e sponde
2026CB5E0078	E	A	2026-02-23	08/03/2026	1.300,00 €	Parzialmente	LI	CECINA	IL GORILE (2)	A	Intervento di taglio della vegetazione erbacea e interventi longitudinali su arginature e sponde

CODICE INTERVENTO	TIPO DI TRATTO	TIPOLOGIA ATTIVITA' DGR 1374/2017	INIZIO LAVORI	FINE LAVORI	IMPORTO	ARGINI	PROVINCIA	COMUNE	CORSI D'ACQUA	UIO	DESCRIZIONE
2026CB5E0081	E	A	2026-02-23	22/03/2026	4.500,00 €	Parzialmente	LI	CECINA	FOSSO DELLA VALLESCAIA	A	Intervento di taglio della vegetazione erbacea e interventi longitudinali su arginature e sponde
2026CB5E0083	E	A	2026-02-23	08/03/2026	900,00 €	NO	LI	CECINA	FOSSO DEL POGGIO D'ORO	A	Intervento di taglio della vegetazione erbacea e interventi longitudinali su arginature e sponde
2026CB5E0085	E	A	2026-05-25	28/06/2026	3.100,00 €	NO	LI	CECINA	FOSSO AIONE	A	Intervento di taglio della vegetazione erbacea e interventi longitudinali su arginature e sponde
2026CB5E0087	E	A	2026-05-25	28/06/2026	6.000,00 €	NO	LI	CECINA	FOSSO NUOVO (4),FOSSO NUOVO	A	Intervento di taglio della vegetazione erbacea e interventi longitudinali su arginature e sponde
2026CB5E0092	E	A	2026-05-25	14/06/2026	1.000,00 €	NO	LI	CECINA	FOSSO GUADAZZONE	A	Intervento di taglio della vegetazione erbacea e interventi longitudinali su arginature e sponde
2026CB5E0097	E	A	2026-05-18	07/06/2026	3.500,00 €	SI	LI	CECINA	FOSSO LA CECINELLA (2)	A	Intervento di taglio della vegetazione erbacea e interventi longitudinali su arginature e sponde
2026CB5E0100	E	A	2026-05-18	07/06/2026	9.400,00 €	Parzialmente	LI	CECINA	FOSSO DEL CEDRO	A	Intervento di taglio della vegetazione erbacea e interventi longitudinali su arginature e sponde
2026CB5E0102	E	A	2026-05-18	07/06/2026	3.800,00 €	Parzialmente	LI	CECINA	FOSSO DEL CEDRINO	A	Intervento di taglio della vegetazione erbacea e interventi longitudinali su arginature e sponde
2026CB5E0105	E	A	2026-05-25	14/06/2026	11.900,00 €	Parzialmente	LI	CECINA	FOSSO DELLA VALLESCAIA	A	Intervento di taglio della vegetazione erbacea e interventi longitudinali su arginature e sponde
2026CB5E0106	E	A	2026-05-18	07/06/2026	4.200,00 €	SI	LI	CECINA	FOSSO DEL CEDRO	A	Intervento di taglio della vegetazione erbacea e interventi longitudinali su arginature e sponde
2026CB5E0107	E	A	2026-05-18	07/06/2026	1.300,00 €	Parzialmente	LI	CECINA	IL GORILE (2)	A	Intervento di taglio della vegetazione erbacea e interventi longitudinali su arginature e sponde
2026CB5E0108	E	A	2026-05-25	07/06/2026	4.000,00 €	NO	LI	CECINA	FOSSO DEL POGGIO D'ORO	A	Intervento di taglio della vegetazione erbacea e interventi longitudinali su arginature e sponde
2026CB5E0117	E	A	2026-06-08	28/06/2026	5.500,00 €	NO	LI	CECINA		A	Intervento di taglio della vegetazione erbacea e interventi longitudinali su arginature e sponde
2026CB5E0140	E	A	2026-06-15	05/07/2026	7.000,00 €	Parzialmente	LI	CECINA	FOSSO LE BASSE	A	Intervento di taglio della vegetazione erbacea e interventi longitudinali su arginature e sponde
2026CB5E0143	E	A	2026-06-15	05/07/2026	6.000,00 €	NO	LI	CECINA	FOSSO LE BASSE	A	Intervento di taglio della vegetazione erbacea e interventi longitudinali su arginature e sponde
2026CB5E0145	E	A	2026-06-29	05/07/2026	2.000,00 €	NO	LI	CECINA		A	Intervento di taglio della vegetazione erbacea e interventi longitudinali su arginature e sponde
2026CB5E0390	E	A	2026-05-25	12/06/2026	8.000,00 €	NO	LI	CECINA	FOSSO DI BATISTONE,FOSSO MOZZO (2),FOSSO CAMPILUNGHI,FOSSO DELLE ALBERELLE	A	Intervento di taglio della vegetazione erbacea e interventi longitudinali su arginature e sponde
2026CB5E0391	E	A	2026-05-25	12/06/2026	2.000,00 €	NO	LI	CECINA		A	Intervento di taglio della vegetazione erbacea e interventi longitudinali su arginature e sponde
2026CB5E0394	E	A	2026-06-08	26/06/2026	8.000,00 €	NO	LI	CECINA	FOSSO DEGLI IMPICCATI	A	Intervento di taglio della vegetazione erbacea e interventi longitudinali su arginature e sponde
2026CB5E0396	E	A	2026-06-08	26/06/2026	1.500,00 €	NO	LI	CECINA	FOSSO MELUCCIO	A	Intervento di taglio della vegetazione erbacea e interventi longitudinali su arginature e sponde
2026CB5E0398	E	A	2026-06-08	26/06/2026	5.000,00 €	NO	LI	CECINA	FOSSO DEL PONTE NUOVO	A	Intervento di taglio della vegetazione erbacea e interventi longitudinali su arginature e sponde
2026CB5E0400	E	A	2026-06-08	26/06/2026	10.000,00 €	NO	LI	CECINA	FOSSO DEGLI IMPALANCATI	A	Intervento di taglio della vegetazione erbacea e interventi longitudinali su arginature e sponde
2026CB5E0401	E	A	2026-06-08	26/06/2026	12.000,00 €	NO	LI	CECINA	FOSSO DEL VALLIN DELLE CONCHE,FOSSO DEL CASTANO	A	Intervento di taglio della vegetazione erbacea e interventi longitudinali su arginature e sponde
2026CB5E0436	E	A	2026-09-21	09/10/2026	8.000,00 €	NO	LI	CECINA	FOSSO DI BATISTONE,FOSSO MOZZO (2),FOSSO CAMPILUNGHI,FOSSO DELLE ALBERELLE	A	Intervento di taglio della vegetazione erbacea e interventi longitudinali su arginature e sponde
2026CB5E0437	E	A	2026-09-14	02/10/2026	2.000,00 €	NO	LI	CECINA		A	Intervento di taglio della vegetazione erbacea e interventi longitudinali su arginature e sponde
2026CB5E0438	E	A	2026-09-14	02/10/2026	8.000,00 €	NO	LI	CECINA	FOSSO DEGLI IMPICCATI	A	Intervento di taglio della vegetazione erbacea e interventi longitudinali su arginature e sponde
2026CB5E0439	E	A	2026-09-14	02/10/2026	5.000,00 €	NO	LI	CECINA	FOSSO DEL PONTE NUOVO	A	Intervento di taglio della vegetazione erbacea e interventi longitudinali su arginature e sponde
2026CB5E0440	E	A	2026-09-21	02/10/2026	10.000,00 €	NO	LI	CECINA	FOSSO DEGLI IMPALANCATI	A	Intervento di taglio della vegetazione erbacea e interventi longitudinali su arginature e sponde
2026CB5E0441	E	A	2026-09-21	02/10/2026	12.000,00 €	NO	LI	CECINA	FOSSO DEL CASTANO,FOSSO DEL VALLIN DELLE CONCHE	A	Intervento di taglio della vegetazione erbacea e interventi longitudinali su arginature e sponde
2026CB5E0443	E	A	2026-10-01	09/10/2026	5.000,00 €	Parzialmente	LI	CECINA	FOSSO MOZZO (2),FOSSO DI BATISTONE,FOSSO DELLE ALBERELLE	A	Intervento di taglio della vegetazione erbacea e interventi longitudinali su arginature e sponde
2026CB5E0091	E	A	2026-05-25	05/07/2026	21.400,00 €	Parzialmente	LI,PI	CECINA,CASALE MARITTIMO	FOSSO LE BASSE	A	Intervento di taglio della vegetazione erbacea e interventi longitudinali su arginature e sponde

CODICE INTERVENTO	TIPO DI TRATTO	TIPOLOGIA ATTIVITA' DGR 1374/2017	INIZIO LAVORI	FINE LAVORI	IMPORTO	ARGINI	PROVINCIA	COMUNE	CORSI D'ACQUA	UIO	DESCRIZIONE
2026CB5E0290	E	A	2026-07-20	30/08/2026	2.800,00 €	NO	LI,PI	CECINA,GUARDISTALLO		A	Intervento di taglio della vegetazione erbacea e interventi longitudinali su arginature e sponde
2026CB5E0113	E	A	2026-06-08	28/06/2026	12.000,00 €	Parzialmente	LI,PI	CECINA,MONTESCUDAIO	FIUME CECINA	A	Intervento di taglio della vegetazione erbacea e interventi longitudinali su arginature e sponde
2026CB5E0119	E	A	2026-07-27	09/08/2026	8.000,00 €	SI	LI,PI	CECINA,MONTESCUDAIO	FIUME CECINA	A	Intervento di taglio della vegetazione erbacea e interventi longitudinali su arginature e sponde
2026CB5E0260	E	A	2026-04-16	24/04/2026	28.000,00 €	SI	LI	CECINA,ROSIGNANO MARITTIMO	TORRENTE TRIPESCE	A	Intervento di taglio della vegetazione erbacea e interventi longitudinali su arginature e sponde
2026CB5E0006	E	A	2026-08-17	04/09/2026	37.250,00 €	SI	LI	COLLESALVETTI,LIVORNO	TORRENTE UGIONE,RIO VALLELUNGA DI SUESE	A	Intervento di taglio della vegetazione erbacea e interventi longitudinali su arginature e sponde
2026CB5E0122	E	A	2026-04-27	03/05/2026	3.000,00 €	SI	PI	GUARDISTALLO	TORRENTE LUPICAIA	A	Intervento di taglio della vegetazione erbacea e interventi longitudinali su arginature e sponde
2026CB5E0126	E	A	2026-09-07	13/09/2026	3.000,00 €	SI	PI	GUARDISTALLO	TORRENTE LUPICAIA	A	Intervento di taglio della vegetazione erbacea e interventi longitudinali su arginature e sponde
2026CB5E0182	E	A	2026-01-05	25/01/2026	8.000,00 €	NO	PI	GUARDISTALLO	BOTRO DELLA S.S.ANNUNZIATA	A	Intervento di taglio della vegetazione erbacea e interventi longitudinali su arginature e sponde
2026CB5E0187	E	A	2026-06-01	07/06/2026	2.500,00 €	NO	PI	GUARDISTALLO		A	Intervento di taglio della vegetazione erbacea e interventi longitudinali su arginature e sponde
2026CB5E0189	E	A	2026-08-03	09/08/2026	2.500,00 €	NO	PI	GUARDISTALLO		A	Intervento di taglio della vegetazione erbacea e interventi longitudinali su arginature e sponde
2026CB5E0191	E	A	2026-01-26	01/02/2026	2.000,00 €	NO	PI	GUARDISTALLO	BOTRO DELLA LAMA	A	Intervento di taglio della vegetazione erbacea e interventi longitudinali su arginature e sponde
2026CB5E0199	E	A	2026-02-02	15/02/2026	2.000,00 €	NO	PI	GUARDISTALLO	BOTRO DELLE ACQUE SALATE,BOTRO DELLE BANDITE	A	Intervento di taglio della vegetazione erbacea e interventi longitudinali su arginature e sponde
2026CB5E0202	E	A	2026-02-16	01/03/2026	5.000,00 €	NO	PI	GUARDISTALLO	BOTRO DEL POGGIO (2)	A	Intervento di taglio della vegetazione erbacea e interventi longitudinali su arginature e sponde
2026CB5E0204	E	A	2026-08-24	06/09/2026	25.000,00 €	NO	PI	GUARDISTALLO	TORRENTE STERZA	A	Intervento di taglio della vegetazione erbacea e interventi longitudinali su arginature e sponde
2026CB5E0223	E	A	2026-12-14	20/12/2026	1.900,00 €	NO	PI	GUARDISTALLO		A	Intervento di taglio della vegetazione erbacea e interventi longitudinali su arginature e sponde
2026CB5E0288	E	A	2026-07-20	30/08/2026	20.100,00 €	NO	PI	GUARDISTALLO,MONTESCUDAIO,CASALE MARITTIMO	FOSSO LINAGLIA	A	Intervento di taglio della vegetazione erbacea e interventi longitudinali su arginature e sponde
2026CB5E0008	E	A	2026-03-09	20/03/2026	14.375,00 €	NO	LI	LIVORNO		A	Intervento di taglio della vegetazione erbacea e interventi longitudinali su arginature e sponde
2026CB5E0013	E	A	2026-09-21	03/10/2026	14.375,00 €	NO	LI	LIVORNO		A	Intervento di taglio della vegetazione erbacea e interventi longitudinali su arginature e sponde
2026CB5E0014	E	A	2026-09-07	11/09/2026	11.500,00 €	NO	LI	LIVORNO	FOSSO DELLA VALLE LUNGA	A	Intervento di taglio della vegetazione erbacea e interventi longitudinali su arginature e sponde
2026CB5E0018	E	A	2026-06-15	03/07/2026	14.000,00 €	Parzialmente	LI	LIVORNO	FOSSO DELLA CIGNA	A	Intervento di taglio della vegetazione erbacea e interventi longitudinali su arginature e sponde
2026CB5E0020	E	A	2026-06-22	03/07/2026	14.000,00 €	Parzialmente	LI	LIVORNO	RIO CIGNOLO	A	Intervento di taglio della vegetazione erbacea e interventi longitudinali su arginature e sponde
2026CB5A0001	A	A	2026-06-29	03/07/2026	14.370,00 €	SI	LI	LIVORNO	RIO CIGNOLO	A	Intervento di taglio della vegetazione erbacea e interventi longitudinali su arginature e sponde
2026CB5A0002	A	A	2026-07-06	10/07/2026	12.000,00 €	SI	LI	LIVORNO	FOSSO DELLA CIGNA	A	Intervento di taglio della vegetazione erbacea e interventi longitudinali su arginature e sponde
2026CB5E0029	E	A	2026-10-12	23/10/2026	14.000,00 €	Parzialmente	LI	LIVORNO	FOSSO DELLA CIGNA	A	Intervento di taglio della vegetazione erbacea e interventi longitudinali su arginature e sponde
2026CB5E0030	E	A	2026-10-19	30/10/2026	14.000,00 €	Parzialmente	LI	LIVORNO	RIO CIGNOLO	A	Intervento di taglio della vegetazione erbacea e interventi longitudinali su arginature e sponde
2026CB5A0004	A	A	2026-10-26	30/10/2026	12.000,00 €	SI	LI	LIVORNO	FOSSO DELLA CIGNA	A	Intervento di taglio della vegetazione erbacea e interventi longitudinali su arginature e sponde
2026CB5A0006	A	A	2026-11-02	06/11/2026	14.370,00 €	SI	LI	LIVORNO	RIO CIGNOLO	A	Intervento di taglio della vegetazione erbacea e interventi longitudinali su arginature e sponde
2026CB5E0035	E	A	2026-07-01	10/07/2026	30.000,00 €	Parzialmente	LI	LIVORNO	RIO POPOGNA,BOTRO DELLE FONTANELLE (5),RIO ARDENZA,BOTRO ROSSO,FOSSO DEL LUPO GRASSO	A	Intervento di taglio della vegetazione erbacea e interventi longitudinali su arginature e sponde
2026CB5E0039	E	A	2026-07-13	24/07/2026	8.050,00 €	Parzialmente	LI	LIVORNO	FOSSO DEL MOLINO NUOVO	A	Intervento di taglio della vegetazione erbacea e interventi longitudinali su arginature e sponde
2026CB5E0043	E	A	2026-07-13	17/07/2026	10.000,00 €	Parzialmente	LI	LIVORNO	FOSSO DEL QUERCIAIO	A	Intervento di taglio della vegetazione erbacea e interventi longitudinali su arginature e sponde
2026CB5E0045	E	A	2026-09-21	02/10/2026	30.000,00 €	Parzialmente	LI	LIVORNO	RIO POPOGNA,BOTRO DELLE FONTANELLE (5),BOTRO ROSSO,FOSSO DEL LUPO GRASSO,RIO ARDENZA	A	Intervento di taglio della vegetazione erbacea e interventi longitudinali su arginature e sponde

CODICE INTERVENTO	TIPO DI TRATTO	TIPOLOGIA ATTIVITA' DGR 1374/2017	INIZIO LAVORI	FINE LAVORI	IMPORTO	ARGINI	PROVINCIA	COMUNE	CORSI D'ACQUA	UIO	DESCRIZIONE
2026CB5E0046	E	A	2026-10-05	16/10/2026	8.050,00 €	Parzialmente	LI	LIVORNO	FOSSO DEL MOLINO NUOVO	A	Intervento di taglio della vegetazione erbacea e interventi longitudinali su arginature e sponde
2026CB5E0047	E	A	2026-10-12	16/10/2026	10.000,00 €	Parzialmente	LI	LIVORNO	FOSSO DEL QUERCIAIO	A	Intervento di taglio della vegetazione erbacea e interventi longitudinali su arginature e sponde
2026CB5E0094	E	A	2026-06-01	19/06/2026	14.000,00 €	NO	LI	LIVORNO	BOTRO FELICIAIO	A	Intervento di taglio della vegetazione erbacea e interventi longitudinali su arginature e sponde
2026CB5E0096	E	A	2026-09-01	18/09/2026	12.000,00 €	NO	LI	LIVORNO	BOTRO FELICIAIO	A	Intervento di taglio della vegetazione erbacea e interventi longitudinali su arginature e sponde
2026CB5E0348	E	A	2026-03-23	03/04/2026	13.800,00 €	SI	LI	LIVORNO	RIO MAGGIORE (2)	A	Intervento di taglio della vegetazione erbacea e interventi longitudinali su arginature e sponde
2026CB5E0103	E	A	2026-06-01	19/06/2026	12.000,00 €	NO	LI	LIVORNO	FOSSO DELLA GIORGIA,FOSSO DELLE CASINE,BOTRO FORCONE O PRUGNOLICCE,FOSSO DEL FORCONE (4)	A	Intervento di taglio della vegetazione erbacea e interventi longitudinali su arginature e sponde
2026CB5A0008	A	A	2026-03-30	04/04/2026	5.175,00 €	SI	LI	LIVORNO	RIO MAGGIORE (2)	A	Intervento di taglio della vegetazione erbacea e interventi longitudinali su arginature e sponde
2026CB5E0354	E	A	2026-07-27	31/07/2026	13.800,00 €	SI	LI	LIVORNO	RIO MAGGIORE (2)	A	Intervento di taglio della vegetazione erbacea e interventi longitudinali su arginature e sponde
2026CB5E0109	E	A	2026-09-01	18/09/2026	5.000,00 €	NO	LI	LIVORNO	FOSSO DELLE CASINE,FOSSO DELLA GIORGIA,FOSSO DEL FORCONE (4),BOTRO FORCONE O PRUGNOLICCE	A	Intervento di taglio della vegetazione erbacea e interventi longitudinali su arginature e sponde
2026CB5E0110	E	A	2026-06-01	19/06/2026	10.000,00 €	NO	LI	LIVORNO	FOSSO DELLA BANDITELLA (6),FOSSO DI MONTENERO (2)	A	Intervento di taglio della vegetazione erbacea e interventi longitudinali su arginature e sponde
2026CB5E0111	E	A	2026-09-01	18/09/2026	5.000,00 €	NO	LI	LIVORNO	FOSSO DELLA BANDITELLA (6),FOSSO DI MONTENERO (2)	A	Intervento di taglio della vegetazione erbacea e interventi longitudinali su arginature e sponde
2026CB5A0009	A	A	2026-08-03	14/08/2026	5.175,00 €	SI	LI	LIVORNO	RIO MAGGIORE (2)	A	Intervento di taglio della vegetazione erbacea e interventi longitudinali su arginature e sponde
2026CB5E0114	E	A	2026-06-01	19/06/2026	6.000,00 €	NO	LI	LIVORNO		A	Intervento di taglio della vegetazione erbacea e interventi longitudinali su arginature e sponde
2026CB5E0116	E	A	2026-09-01	18/09/2026	1.000,00 €	NO	LI	LIVORNO		A	Intervento di taglio della vegetazione erbacea e interventi longitudinali su arginature e sponde
2026CB5E0120	E	A	2026-06-15	03/07/2026	5.000,00 €	NO	LI	LIVORNO	FOSSO DEL ROGIOLO	A	Intervento di taglio della vegetazione erbacea e interventi longitudinali su arginature e sponde
2026CB5E0123	E	A	2026-09-14	02/10/2026	2.000,00 €	NO	LI	LIVORNO	FOSSO DEL ROGIOLO	A	Intervento di taglio della vegetazione erbacea e interventi longitudinali su arginature e sponde
2026CB5E0128	E	A	2026-06-15	03/07/2026	8.000,00 €	NO	LI	LIVORNO	BOTRO DI QUERCIANELLA,BORRO FORCONI,BOTRO DELL'ALBATRO	A	Intervento di taglio della vegetazione erbacea e interventi longitudinali su arginature e sponde
2026CB5E0131	E	A	2026-09-14	02/10/2026	2.000,00 €	NO	LI	LIVORNO	BOTRO DI QUERCIANELLA,BORRO FORCONI,BOTRO DELL'ALBATRO	A	Intervento di taglio della vegetazione erbacea e interventi longitudinali su arginature e sponde
2026CB5E0135	E	A	2026-06-15	03/07/2026	4.000,00 €	NO	LI	LIVORNO	FOSSO DELLA MADONNINA (2)	A	Intervento di taglio della vegetazione erbacea e interventi longitudinali su arginature e sponde
2026CB5E0138	E	A	2026-09-14	02/10/2026	1.000,00 €	NO	LI	LIVORNO	FOSSO DELLA MADONNINA (2)	A	Intervento di taglio della vegetazione erbacea e interventi longitudinali su arginature e sponde
2026CB5E0142	E	A	2026-06-15	03/07/2026	2.000,00 €	NO	LI	LIVORNO		A	Intervento di taglio della vegetazione erbacea e interventi longitudinali su arginature e sponde
2026CB5E0146	E	A	2026-09-14	02/10/2026	1.000,00 €	NO	LI	LIVORNO		A	Intervento di taglio della vegetazione erbacea e interventi longitudinali su arginature e sponde
2026CB5E0148	E	A	2026-06-15	03/07/2026	3.000,00 €	NO	LI	LIVORNO		A	Intervento di taglio della vegetazione erbacea e interventi longitudinali su arginature e sponde
2026CB5E0151	E	A	2026-09-14	02/10/2026	1.000,00 €	NO	LI	LIVORNO		A	Intervento di taglio della vegetazione erbacea e interventi longitudinali su arginature e sponde
2026CB5E0153	E	A	2026-06-15	03/07/2026	3.000,00 €	NO	LI	LIVORNO		A	Intervento di taglio della vegetazione erbacea e interventi longitudinali su arginature e sponde
2026CB5E0155	E	A	2026-06-15	03/07/2026	1.000,00 €	NO	LI	LIVORNO		A	Intervento di taglio della vegetazione erbacea e interventi longitudinali su arginature e sponde
2026CB5E0004	E	A	2026-02-23	06/03/2026	20.000,00 €	SI	LI	LIVORNO,COLLESALVETTI	TORRENTE UGIONE	A	Intervento di taglio della vegetazione erbacea e interventi longitudinali su arginature e sponde
2026CB5E0011	E	A	2026-08-24	04/09/2026	23.000,00 €	Parzialmente	LI	LIVORNO,COLLESALVETTI	RIO DELL'ACQUA PUZZOLENTE,RIO PAGANELLO,FOSSO DI LIMONE	A	Intervento di taglio della vegetazione erbacea e interventi longitudinali su arginature e sponde
2026CB5E0570	E	A	2026-04-13	19/04/2026	1.000,00 €	NO	PI	MONTECATINI VAL DI CECINA	BOTRO DI VAL MARINO	A	Intervento di taglio della vegetazione erbacea e interventi longitudinali su arginature e sponde
2026CB5E0571	E	A	2026-09-07	20/09/2026	2.000,00 €	NO	PI	MONTECATINI VAL DI CECINA		A	Intervento di taglio della vegetazione erbacea e interventi longitudinali su arginature e sponde
2026CB5E0579	E	A	2026-02-09	22/02/2026	3.000,00 €	NO	PI	MONTECATINI VAL DI CECINA	TORRENTE STERZA	A	Intervento di taglio della vegetazione erbacea e interventi longitudinali su arginature e sponde

CODICE INTERVENTO	TIPO DI TRATTO	TIPOLOGIA ATTIVITA' DGR 1374/2017	INIZIO LAVORI	FINE LAVORI	IMPORTO	ARGINI	PROVINCIA	COMUNE	CORSI D'ACQUA	UIO	DESCRIZIONE
2026CB5E0582	E	A	2026-11-09	22/11/2026	2.000,00 €	NO	PI	MONTECATINI VAL DI CECINA	BOTRO DEI FORTI	A	Intervento di taglio della vegetazione erbacea e interventi longitudinali su arginature e sponde
2026CB5E0584	E	A	2026-08-03	09/08/2026	2.000,00 €	NO	PI	MONTECATINI VAL DI CECINA	BOTRO DI POGGIARINO	A	Intervento di taglio della vegetazione erbacea e interventi longitudinali su arginature e sponde
2026CB5E0130	E	A	2026-11-09	22/11/2026	9.000,00 €	NO	PI	MONTECATINI VAL DI CECINA		A	Intervento di taglio della vegetazione erbacea e interventi longitudinali su arginature e sponde
2026CB5E0590	E	A	2026-02-09	22/02/2026	5.000,00 €	NO	PI	MONTECATINI VAL DI CECINA	TORRENTE IL BOTRONE	A	Intervento di taglio della vegetazione erbacea e interventi longitudinali su arginature e sponde
2026CB5E0132	E	A	2026-11-30	13/12/2026	9.000,00 €	NO	PI	MONTECATINI VAL DI CECINA	BOTRO DELL'ACQUA SALATA (2)	A	Intervento di taglio della vegetazione erbacea e interventi longitudinali su arginature e sponde
2026CB5E0430	E	A	2026-10-05	11/10/2026	2.000,00 €	NO	PI	MONTECATINI VAL DI CECINA		A	Intervento di taglio della vegetazione erbacea e interventi longitudinali su arginature e sponde
2026CB5E0431	E	A	2026-02-02	15/02/2026	5.000,00 €	NO	PI	MONTECATINI VAL DI CECINA		A	Intervento di taglio della vegetazione erbacea e interventi longitudinali su arginature e sponde
2026CB5E0433	E	A	2026-08-17	23/08/2026	2.000,00 €	NO	PI	MONTECATINI VAL DI CECINA		A	Intervento di taglio della vegetazione erbacea e interventi longitudinali su arginature e sponde
2026CB5E0434	E	A	2026-02-02	15/02/2026	3.000,00 €	NO	PI	MONTECATINI VAL DI CECINA	BOTRO DELLA MINIERA	A	Intervento di taglio della vegetazione erbacea e interventi longitudinali su arginature e sponde
2026CB5E0435	E	A	2026-10-05	11/10/2026	1.000,00 €	NO	PI	MONTECATINI VAL DI CECINA	BOTRO DELLA MINIERA	A	Intervento di taglio della vegetazione erbacea e interventi longitudinali su arginature e sponde
2026CB5E0454	E	A	2026-11-23	06/12/2026	1.000,00 €	Parzialmente	PI	MONTECATINI VAL DI CECINA		A	Intervento di taglio della vegetazione erbacea e interventi longitudinali su arginature e sponde
2026CB5E0455	E	A	2026-11-23	20/12/2026	4.000,00 €	NO	PI	MONTECATINI VAL DI CECINA		A	Intervento di taglio della vegetazione erbacea e interventi longitudinali su arginature e sponde
2026CB5E0456	E	A	2026-11-23	20/12/2026	4.000,00 €	NO	PI	MONTECATINI VAL DI CECINA	BOTRO DI DECIMO	A	Intervento di taglio della vegetazione erbacea e interventi longitudinali su arginature e sponde
2026CB5E0457	E	A	2026-11-23	20/12/2026	4.000,00 €	NO	PI	MONTECATINI VAL DI CECINA	BOTRO DELL'ALABASTRO	A	Intervento di taglio della vegetazione erbacea e interventi longitudinali su arginature e sponde
2026CB5E0458	E	A	2026-11-23	20/12/2026	4.000,00 €	NO	PI	MONTECATINI VAL DI CECINA		A	Intervento di taglio della vegetazione erbacea e interventi longitudinali su arginature e sponde
2026CB5E0459	E	A	2026-11-23	20/12/2026	7.000,00 €	NO	PI	MONTECATINI VAL DI CECINA	BOTRO DI GELLO	A	Intervento di taglio della vegetazione erbacea e interventi longitudinali su arginature e sponde
2026CB5E0460	E	A	2026-12-07	20/12/2026	3.000,00 €	NO	PI	MONTECATINI VAL DI CECINA	FOSSO ALLE SELVE	A	Intervento di taglio della vegetazione erbacea e interventi longitudinali su arginature e sponde
2026CB5E0219	E	A	2026-10-12	25/10/2026	16.000,00 €	NO	PI	MONTECATINI VAL DI CECINA	TORRENTE LOPIA	A	Intervento di taglio della vegetazione erbacea e interventi longitudinali su arginature e sponde
2026CB5E0222	E	A	2026-11-30	13/12/2026	2.000,00 €	NO	PI	MONTECATINI VAL DI CECINA, GUARDISTALLO	BOTRO FRASSINETA	A	Intervento di taglio della vegetazione erbacea e interventi longitudinali su arginature e sponde
2026CB5E0461	E	A	2026-11-02	08/11/2026	2.000,00 €	NO	PI	MONTECATINI VAL DI CECINA, POMARANCI		A	Intervento di taglio della vegetazione erbacea e interventi longitudinali su arginature e sponde
2026CB5E0264	E	A	2026-07-20	30/08/2026	1.500,00 €	NO	PI	MONTESCUDAIO		A	Intervento di taglio della vegetazione erbacea e interventi longitudinali su arginature e sponde
2026CB5E0279	E	A	2026-07-20	30/08/2026	7.400,00 €	NO	PI	MONTESCUDAIO	VALLE VETTONI	A	Intervento di taglio della vegetazione erbacea e interventi longitudinali su arginature e sponde
2026CB5E0282	E	A	2026-07-20	30/08/2026	1.300,00 €	NO	PI	MONTESCUDAIO	FOSSO DI MONTALTO (3)	A	Intervento di taglio della vegetazione erbacea e interventi longitudinali su arginature e sponde
2026CB5E0292	E	A	2026-07-20	30/08/2026	5.000,00 €	NO	PI	MONTESCUDAIO	BOTRO SANTA PERPETUA	A	Intervento di taglio della vegetazione erbacea e interventi longitudinali su arginature e sponde
2026CB5E0296	E	A	2026-07-20	30/08/2026	2.000,00 €	NO	PI	MONTESCUDAIO	BOTRO CAMPO BOSCO	A	Intervento di taglio della vegetazione erbacea e interventi longitudinali su arginature e sponde
2026CB5E0298	E	A	2026-07-20	30/08/2026	2.000,00 €	Parzialmente	PI	MONTESCUDAIO	BOTRO DELL'ACQUAVIVA	A	Intervento di taglio della vegetazione erbacea e interventi longitudinali su arginature e sponde
2026CB5E0300	E	A	2026-07-20	30/08/2026	2.000,00 €	Parzialmente	PI	MONTESCUDAIO	BOTRO DI BONEA	A	Intervento di taglio della vegetazione erbacea e interventi longitudinali su arginature e sponde
2026CB5E0302	E	A	2026-07-20	30/08/2026	8.000,00 €	Parzialmente	PI	MONTESCUDAIO	IL RIO	A	Intervento di taglio della vegetazione erbacea e interventi longitudinali su arginature e sponde
2026CB5E0304	E	A	2026-07-20	30/08/2026	2.000,00 €	NO	PI	MONTESCUDAIO	FOSSO DEL VALLONCINO	A	Intervento di taglio della vegetazione erbacea e interventi longitudinali su arginature e sponde
2026CB5E0306	E	A	2026-07-20	30/08/2026	4.000,00 €	Parzialmente	PI	MONTESCUDAIO	FOSSO DEL VALLONE (4)	A	Intervento di taglio della vegetazione erbacea e interventi longitudinali su arginature e sponde
2026CB5E0340	E	A	2026-04-06	10/05/2026	1.000,00 €	NO	PI	MONTESCUDAIO	FOSSO DI MONTALTO (3)	A	Intervento di taglio della vegetazione erbacea e interventi longitudinali su arginature e sponde
2026CB5E0342	E	A	2026-04-06	10/05/2026	3.500,00 €	NO	PI	MONTESCUDAIO	VALLE VETTONI	A	Intervento di taglio della vegetazione erbacea e interventi longitudinali su arginature e sponde

CODICE INTERVENTO	TIPO DI TRATTO	TIPOLOGIA ATTIVITA' DGR 1374/2017	INIZIO LAVORI	FINE LAVORI	IMPORTO	ARGINI	PROVINCIA	COMUNE	CORSI D'ACQUA	UIO	DESCRIZIONE
2026CB5E0345	E	A	2026-04-06	10/05/2026	4.000,00 €	Parzialmente	PI	MONTESCUDAIO	IL RIO	A	Intervento di taglio della vegetazione erbacea e interventi longitudinali su arginature e sponde
2026CB5E0346	E	A	2026-04-06	10/05/2026	5.000,00 €	NO	PI	MONTESCUDAIO	IL RIO	A	Intervento di taglio della vegetazione erbacea e interventi longitudinali su arginature e sponde
2026CB5E0246	E	A	2026-07-20	30/08/2026	3.300,00 €	NO	PI	MONTESCUDAIO	BOTRO DEL FARAGNONE	A	Intervento di taglio della vegetazione erbacea e interventi longitudinali su arginature e sponde
2026CB5E0247	E	A	2026-07-20	30/08/2026	2.000,00 €	NO	PI	MONTESCUDAIO		A	Intervento di taglio della vegetazione erbacea e interventi longitudinali su arginature e sponde
2026CB5E0284	E	A	2026-07-20	30/08/2026	7.400,00 €	NO	PI	MONTESCUDAIO, GUARDISTALLO	FOSSO PIAN DI LAGHETTO	A	Intervento di taglio della vegetazione erbacea e interventi longitudinali su arginature e sponde
2026CB5E0336	E	A	2026-04-06	10/05/2026	7.000,00 €	NO	PI	MONTESCUDAIO, GUARDISTALLO	FOSSO LINAGLIA	A	Intervento di taglio della vegetazione erbacea e interventi longitudinali su arginature e sponde
2026CB5E0338	E	A	2026-04-06	10/05/2026	2.500,00 €	NO	PI	MONTESCUDAIO, GUARDISTALLO	FOSSO PIAN DI LAGHETTO	A	Intervento di taglio della vegetazione erbacea e interventi longitudinali su arginature e sponde
2026CB5E0251	E	A	2026-07-20	30/08/2026	6.400,00 €	NO	PI	MONTESCUDAIO, RIPARBELLA	BOTRO VALDIMARE	A	Intervento di taglio della vegetazione erbacea e interventi longitudinali su arginature e sponde
2026CB5E0253	E	A	2026-07-20	30/08/2026	8.200,00 €	NO	PI	MONTESCUDAIO, RIPARBELLA	BOTRO DI POGGETTINI	A	Intervento di taglio della vegetazione erbacea e interventi longitudinali su arginature e sponde
2026CB5E0206	E	A	2026-08-17	23/08/2026	7.000,00 €	NO	PI	MONTESCUDAIO, RIPARBELLA	BOTRO DEL VALLONE (2)	A	Intervento di taglio della vegetazione erbacea e interventi longitudinali su arginature e sponde
2026CB5E0208	E	A	2026-08-31	20/09/2026	60.000,00 €	NO	PI	MONTESCUDAIO, RIPARBELLA	TORRENTE LE BOTRA	A	Intervento di taglio della vegetazione erbacea e interventi longitudinali su arginature e sponde
2026CB5E0566	E	A	2026-06-01	07/06/2026	5.000,00 €	NO	PI	MONTEVERDI MARITTIMO	BOTRO DELLE CAPANNACCIE	A	Intervento di taglio della vegetazione erbacea e interventi longitudinali su arginature e sponde
2026CB5E0567	E	A	2026-06-01	07/06/2026	4.000,00 €	NO	PI	MONTEVERDI MARITTIMO	TORRENTE RINOTRI	A	Intervento di taglio della vegetazione erbacea e interventi longitudinali su arginature e sponde
2026CB5E0568	E	A	2026-06-01	07/06/2026	4.000,00 €	NO	PI	MONTEVERDI MARITTIMO		A	Intervento di taglio della vegetazione erbacea e interventi longitudinali su arginature e sponde
2026CB5E0569	E	A	2026-04-06	12/04/2026	1.500,00 €	NO	PI	MONTEVERDI MARITTIMO	BOTRO RIVIVO	A	Intervento di taglio della vegetazione erbacea e interventi longitudinali su arginature e sponde
2026CB5E0572	E	A	2026-09-07	20/09/2026	1.000,00 €	NO	PI	MONTEVERDI MARITTIMO		A	Intervento di taglio della vegetazione erbacea e interventi longitudinali su arginature e sponde
2026CB5E0575	E	A	2026-09-07	20/09/2026	3.500,00 €	NO	PI	MONTEVERDI MARITTIMO	TORRENTE RITASSO	A	Intervento di taglio della vegetazione erbacea e interventi longitudinali su arginature e sponde
2026CB5E0585	E	A	2026-11-09	22/11/2026	4.000,00 €	NO	PI	MONTEVERDI MARITTIMO		A	Intervento di taglio della vegetazione erbacea e interventi longitudinali su arginature e sponde
2026CB5E0591	E	A	2026-05-11	17/05/2026	4.000,00 €	NO	PI	MONTEVERDI MARITTIMO	BOTRO PELATO	A	Intervento di taglio della vegetazione erbacea e interventi longitudinali su arginature e sponde
2026CB5E0592	E	A	2026-05-18	24/05/2026	2.000,00 €	NO	PI	MONTEVERDI MARITTIMO		A	Intervento di taglio della vegetazione erbacea e interventi longitudinali su arginature e sponde
2026CB5E0294	E	A	2026-07-20	31/07/2026	7.000,00 €	NO	PI	ORCIANO PISANO	RIO BOTRACCIO	A	Intervento di taglio della vegetazione erbacea e interventi longitudinali su arginature e sponde
2026CB5E0049	E	A	2026-08-10	14/08/2026	3.450,00 €	NO	PI	ORCIANO PISANO	RIO BOTRACCIO	A	Intervento di taglio della vegetazione erbacea e interventi longitudinali su arginature e sponde
2026CB5E0050	E	A	2026-08-10	14/08/2026	3.450,00 €	NO	PI	ORCIANO PISANO		A	Intervento di taglio della vegetazione erbacea e interventi longitudinali su arginature e sponde
2026CB5E0271	E	A	2026-07-20	30/08/2026	35.000,00 €	NO	PI	POMARANCE	RIO DI POMARANCE	A	Intervento di taglio della vegetazione erbacea e interventi longitudinali su arginature e sponde
2026CB5E0511	E	A	2026-09-07	20/09/2026	6.000,00 €	Parzialmente	PI	POMARANCE	BOTRO DEI DOCCINI	A	Intervento di taglio della vegetazione erbacea e interventi longitudinali su arginature e sponde
2026CB5E0512	E	A	2026-09-21	27/09/2026	2.000,00 €	Parzialmente	PI	POMARANCE	BOTRO DEL BONICOLO	A	Intervento di taglio della vegetazione erbacea e interventi longitudinali su arginature e sponde
2026CB5E0513	E	A	2026-09-14	27/09/2026	2.000,00 €	Parzialmente	PI	POMARANCE		A	Intervento di taglio della vegetazione erbacea e interventi longitudinali su arginature e sponde
2026CB5E0514	E	A	2026-09-14	27/09/2026	4.000,00 €	NO	PI	POMARANCE	BOTRO DELL'ARBIAIA	A	Intervento di taglio della vegetazione erbacea e interventi longitudinali su arginature e sponde
2026CB5E0515	E	A	2026-09-14	27/09/2026	3.000,00 €	Parzialmente	PI	POMARANCE		A	Intervento di taglio della vegetazione erbacea e interventi longitudinali su arginature e sponde
2026CB5E0516	E	A	2026-09-14	27/09/2026	2.000,00 €	NO	PI	POMARANCE	BOTRO DELLE CAPANNACCE	A	Intervento di taglio della vegetazione erbacea e interventi longitudinali su arginature e sponde
2026CB5E0517	E	A	2026-09-14	27/09/2026	3.000,00 €	NO	PI	POMARANCE	RIO DI POMARANCE	A	Intervento di taglio della vegetazione erbacea e interventi longitudinali su arginature e sponde
2026CB5E0519	E	A	2026-09-21	27/09/2026	2.000,00 €	NO	PI	POMARANCE		A	Intervento di taglio della vegetazione erbacea e interventi longitudinali su arginature e sponde

CODICE INTERVENTO	TIPO DI TRATTO	TIPOLOGIA ATTIVITA' DGR 1374/2017	INIZIO LAVORI	FINE LAVORI	IMPORTO	ARGINI	PROVINCIA	COMUNE	CORSI D'ACQUA	UIO	DESCRIZIONE
2026CB5E0520	E	A	2026-04-27	03/05/2026	3.000,00 €	NO	PI	POMARANCE	RIO DI POMARANCE	A	Intervento di taglio della vegetazione erbacea e interventi longitudinali su arginature e sponde
2026CB5E0521	E	A	2026-04-20	03/05/2026	4.000,00 €	NO	PI	POMARANCE	BOTRO DELLA CENA	A	Intervento di taglio della vegetazione erbacea e interventi longitudinali su arginature e sponde
2026CB5E0522	E	A	2026-06-01	21/06/2026	6.000,00 €	NO	PI	POMARANCE	BOTRO CALDANA	A	Intervento di taglio della vegetazione erbacea e interventi longitudinali su arginature e sponde
2026CB5E0523	E	A	2026-06-01	21/06/2026	6.000,00 €	NO	PI	POMARANCE		A	Intervento di taglio della vegetazione erbacea e interventi longitudinali su arginature e sponde
2026CB5E0527	E	A	2026-09-21	04/10/2026	5.000,00 €	NO	PI	POMARANCE	TORRENTE POSSERA	A	Intervento di taglio della vegetazione erbacea e interventi longitudinali su arginature e sponde
2026CB5E0529	E	A	2026-09-21	27/09/2026	2.000,00 €	NO	PI	POMARANCE	BOTRO DELLA DOCCIA	A	Intervento di taglio della vegetazione erbacea e interventi longitudinali su arginature e sponde
2026CB5E0533	E	A	2026-02-02	15/02/2026	2.000,00 €	NO	PI	POMARANCE		A	Intervento di taglio della vegetazione erbacea e interventi longitudinali su arginature e sponde
2026CB5E0535	E	A	2026-05-18	31/05/2026	5.000,00 €	NO	PI	POMARANCE	BOTRO ALLE FONTI	A	Intervento di taglio della vegetazione erbacea e interventi longitudinali su arginature e sponde
2026CB5E0537	E	A	2026-05-18	31/05/2026	2.000,00 €	NO	PI	POMARANCE		A	Intervento di taglio della vegetazione erbacea e interventi longitudinali su arginature e sponde
2026CB5E0538	E	A	2026-06-29	12/07/2026	3.000,00 €	NO	PI	POMARANCE	BOTRO DEL MADONNINO	A	Intervento di taglio della vegetazione erbacea e interventi longitudinali su arginature e sponde
2026CB5E0539	E	A	2026-02-02	15/02/2026	4.000,00 €	NO	PI	POMARANCE	BOTRO DELLA ZOLFAIA	A	Intervento di taglio della vegetazione erbacea e interventi longitudinali su arginature e sponde
2026CB5E0540	E	A	2026-02-02	15/02/2026	1.000,00 €	NO	PI	POMARANCE		A	Intervento di taglio della vegetazione erbacea e interventi longitudinali su arginature e sponde
2026CB5E0541	E	A	2026-02-02	15/02/2026	4.000,00 €	NO	PI	POMARANCE		A	Intervento di taglio della vegetazione erbacea e interventi longitudinali su arginature e sponde
2026CB5E0542	E	A	2026-02-02	15/02/2026	1.000,00 €	NO	PI	POMARANCE		A	Intervento di taglio della vegetazione erbacea e interventi longitudinali su arginature e sponde
2026CB5E0544	E	A	2026-02-02	15/02/2026	1.000,00 €	NO	PI	POMARANCE		A	Intervento di taglio della vegetazione erbacea e interventi longitudinali su arginature e sponde
2026CB5E0545	E	A	2026-02-02	15/02/2026	3.000,00 €	NO	PI	POMARANCE	BOTRO DELLA BANDITA (2)	A	Intervento di taglio della vegetazione erbacea e interventi longitudinali su arginature e sponde
2026CB5E0547	E	A	2026-02-16	01/03/2026	3.000,00 €	NO	PI	POMARANCE	TORRENTE POSSERA	A	Intervento di taglio della vegetazione erbacea e interventi longitudinali su arginature e sponde
2026CB5E0548	E	A	2026-09-21	27/09/2026	4.000,00 €	NO	PI	POMARANCE	TORRENTE POSSERA	A	Intervento di taglio della vegetazione erbacea e interventi longitudinali su arginature e sponde
2026CB5E0551	E	A	2026-01-12	25/01/2026	3.000,00 €	NO	PI	POMARANCE	BOTRO DEL RIO (2)	A	Intervento di taglio della vegetazione erbacea e interventi longitudinali su arginature e sponde
2026CB5E0555	E	A	2026-08-31	27/09/2026	20.000,00 €	NO	PI	POMARANCE	TORRENTE TROSSA	A	Intervento di taglio della vegetazione erbacea e interventi longitudinali su arginature e sponde
2026CB5E0558	E	A	2026-08-10	23/08/2026	10.000,00 €	NO	PI	POMARANCE		A	Intervento di taglio della vegetazione erbacea e interventi longitudinali su arginature e sponde
2026CB5E0560	E	A	2026-08-10	23/08/2026	5.000,00 €	NO	PI	POMARANCE	BOTRO DEI RENICCI	A	Intervento di taglio della vegetazione erbacea e interventi longitudinali su arginature e sponde
2026CB5E0563	E	A	2026-03-09	15/03/2026	2.000,00 €	NO	PI	POMARANCE		A	Intervento di taglio della vegetazione erbacea e interventi longitudinali su arginature e sponde
2026CB5E0593	E	A	2026-01-12	01/02/2026	6.000,00 €	NO	PI	POMARANCE	BOTRO DEL SALVATINO	A	Intervento di taglio della vegetazione erbacea e interventi longitudinali su arginature e sponde
2026CB5E0393	E	A	2026-06-22	05/07/2026	2.000,00 €	NO	PI	POMARANCE		A	Intervento di taglio della vegetazione erbacea e interventi longitudinali su arginature e sponde
2026CB5E0432	E	A	2026-02-02	08/02/2026	1.000,00 €	NO	PI	POMARANCE	BOTRO GRANDE	A	Intervento di taglio della vegetazione erbacea e interventi longitudinali su arginature e sponde
2026CB5E0462	E	A	2026-03-02	08/03/2026	1.000,00 €	NO	PI	POMARANCE	TORRENTE CORTOLLA	A	Intervento di taglio della vegetazione erbacea e interventi longitudinali su arginature e sponde
2026CB5E0464	E	A	2026-04-13	03/05/2026	5.000,00 €	NO	PI	POMARANCE	BOTRO DELL'ARBIAIA	A	Intervento di taglio della vegetazione erbacea e interventi longitudinali su arginature e sponde
2026CB5E0465	E	A	2026-04-13	03/05/2026	3.500,00 €	NO	PI	POMARANCE		A	Intervento di taglio della vegetazione erbacea e interventi longitudinali su arginature e sponde
2026CB5E0471	E	A	2026-04-13	03/05/2026	2.000,00 €	NO	PI	POMARANCE	FOSSO LUCOLI	A	Intervento di taglio della vegetazione erbacea e interventi longitudinali su arginature e sponde
2026CB5E0473	E	A	2026-04-13	03/05/2026	2.500,00 €	NO	PI	POMARANCE	BOTRO LA RAGNAIA	A	Intervento di taglio della vegetazione erbacea e interventi longitudinali su arginature e sponde
2026CB5E0475	E	A	2026-04-13	03/05/2026	2.000,00 €	NO	PI	POMARANCE	FOSSO CORNETO	A	Intervento di taglio della vegetazione erbacea e interventi longitudinali su arginature e sponde

CODICE INTERVENTO	TIPO DI TRATTO	TIPOLOGIA ATTIVITA' DGR 1374/2017	INIZIO LAVORI	FINE LAVORI	IMPORTO	ARGINI	PROVINCIA	COMUNE	CORSI D'ACQUA	UIO	DESCRIZIONE
2026CB5E0478	E	A	2026-04-13	03/05/2026	3.000,00 €	NO	PI	POMARANCE	BOTRO DELLA FONTE (13)	A	Intervento di taglio della vegetazione erbacea e interventi longitudinali su arginature e sponde
2026CB5E0463	E	A	2026-03-02	15/03/2026	5.000,00 €	SI	PI	POMARANCE,MONTECATINI VAL DI CECINA	TORRENTE CORTOLLA	A	Intervento di taglio della vegetazione erbacea e interventi longitudinali su arginature e sponde
2026CB5A0010	A	A	2026-05-04	17/05/2026	6.000,00 €	SI	PI	POMARANCE,MONTECATINI VAL DI CECINA	TORRENTE CORTOLLA	A	Intervento di taglio della vegetazione erbacea e interventi longitudinali su arginature e sponde
2026CB5A0011	A	A	2026-09-14	27/09/2026	6.000,00 €	SI	PI	POMARANCE,MONTECATINI VAL DI CECINA	TORRENTE CORTOLLA	A	Intervento di taglio della vegetazione erbacea e interventi longitudinali su arginature e sponde
2026CB5E0259	E	A	2026-07-20	30/08/2026	6.500,00 €	NO	PI	RIPARBELLA	BOTRO DELL'ALLERO	A	Intervento di taglio della vegetazione erbacea e interventi longitudinali su arginature e sponde
2026CB5E0262	E	A	2026-07-20	30/08/2026	9.500,00 €	NO	PI	RIPARBELLA		A	Intervento di taglio della vegetazione erbacea e interventi longitudinali su arginature e sponde
2026CB5E0211	E	A	2026-09-21	27/09/2026	3.200,00 €	NO	PI	RIPARBELLA	BOTRO DI BATTIVESCIA	A	Intervento di taglio della vegetazione erbacea e interventi longitudinali su arginature e sponde
2026CB5E0213	E	A	2026-09-28	04/10/2026	2.400,00 €	NO	PI	RIPARBELLA	BOTRO DI SANTA MARIA	A	Intervento di taglio della vegetazione erbacea e interventi longitudinali su arginature e sponde
2026CB5E0228	E	A	2026-12-14	27/12/2026	2.500,00 €	NO	PI	RIPARBELLA		A	Intervento di taglio della vegetazione erbacea e interventi longitudinali su arginature e sponde
2026CB5E0230	E	A	2026-12-14	03/01/2027	3.000,00 €	NO	PI	RIPARBELLA	BOTRO DELLA FONTE	A	Intervento di taglio della vegetazione erbacea e interventi longitudinali su arginature e sponde
2026CB5E0234	E	A	2026-07-20	30/08/2026	23.000,00 €	NO	PI	RIPARBELLA	TORRENTE ACQUERTA	A	Intervento di taglio della vegetazione erbacea e interventi longitudinali su arginature e sponde
2026CB5E0239	E	A	2026-07-20	30/08/2026	2.000,00 €	Parzialmente	PI	RIPARBELLA	BOTRO DI BAGNOLO	A	Intervento di taglio della vegetazione erbacea e interventi longitudinali su arginature e sponde
2026CB5E0255	E	A	2026-07-20	30/08/2026	8.600,00 €	NO	PI	RIPARBELLA,MONTESCUDAIO		A	Intervento di taglio della vegetazione erbacea e interventi longitudinali su arginature e sponde
2026CB5E0258	E	A	2026-07-20	30/08/2026	2.000,00 €	NO	PI	RIPARBELLA,MONTESCUDAIO		A	Intervento di taglio della vegetazione erbacea e interventi longitudinali su arginature e sponde
2026CB5E0216	E	A	2026-09-28	11/10/2026	8.000,00 €	NO	PI	RIPARBELLA,MONTESCUDAIO	TORRENTE RIALDO	A	Intervento di taglio della vegetazione erbacea e interventi longitudinali su arginature e sponde
2026CB5E0031	E	A	2026-01-19	27/02/2026	70.000,00 €	Parzialmente	LI	ROSIGNANO MARITTIMO	FIUME FINE	A	Intervento di taglio della vegetazione erbacea e interventi longitudinali su arginature e sponde
2026CB5E0719	E	A+E	2026-09-07	11/09/2026	700,00 €	NO	LI	ROSIGNANO MARITTIMO	BOTRO QUERCETANO	A	[A- Intervento di taglio della vegetazione erbacea e interventi longitudinali su arginature e sponde [E - Rip op. spondali e int.localiz]
2026CB5E0034	E	A	2026-04-27	08/05/2026	8.000,00 €	NO	LI	ROSIGNANO MARITTIMO	BOTRO DEI CONDOTTI,BOTRO GRANDE (2)	A	Intervento di taglio della vegetazione erbacea e interventi longitudinali su arginature e sponde
2026CB5E0301	E	A	2026-05-04	15/05/2026	7.000,00 €	NO	LI	ROSIGNANO MARITTIMO	BOTRO DI SAN GIORGIO	A	Intervento di taglio della vegetazione erbacea e interventi longitudinali su arginature e sponde
2026CB5E0309	E	A	2026-03-30	10/04/2026	6.000,00 €	NO	LI	ROSIGNANO MARITTIMO	BOTRO SECCO (5)	A	Intervento di taglio della vegetazione erbacea e interventi longitudinali su arginature e sponde
2026CB5E0048	E	A	2026-05-04	15/05/2026	15.000,00 €	Parzialmente	LI	ROSIGNANO MARITTIMO	BOTRO IURCO,BOTRO CROCETTA	A	Intervento di taglio della vegetazione erbacea e interventi longitudinali su arginature e sponde
2026CB5E0054	E	A	2026-05-11	22/05/2026	8.000,00 €	Parzialmente	LI	ROSIGNANO MARITTIMO	FOSSO COTONE,BOTRO DEL BARGINO,BOTRO COL DI LECCINO	A	Intervento di taglio della vegetazione erbacea e interventi longitudinali su arginature e sponde
2026CB5E0056	E	A	2026-08-24	28/08/2026	3.450,00 €	NO	LI	ROSIGNANO MARITTIMO		A	Intervento di taglio della vegetazione erbacea e interventi longitudinali su arginature e sponde
2026CB5E0060	E	A	2026-08-24	28/08/2026	3.450,00 €	NO	LI	ROSIGNANO MARITTIMO		A	Intervento di taglio della vegetazione erbacea e interventi longitudinali su arginature e sponde
2026CB5E0347	E	A	2026-05-18	22/05/2026	700,00 €	NO	LI	ROSIGNANO MARITTIMO	BOTRO QUERCETANO	A	Intervento di taglio della vegetazione erbacea e interventi longitudinali su arginature e sponde
2026CB5E0349	E	A	2026-05-25	29/05/2026	900,00 €	NO	LI	ROSIGNANO MARITTIMO		A	Intervento di taglio della vegetazione erbacea e interventi longitudinali su arginature e sponde
2026CB5E0350	E	A	2026-05-25	29/05/2026	5.000,00 €	NO	LI	ROSIGNANO MARITTIMO	BOTRO DELLE ACACIE	A	Intervento di taglio della vegetazione erbacea e interventi longitudinali su arginature e sponde
2026CB5E0351	E	A	2026-05-25	05/06/2026	3.400,00 €	NO	LI	ROSIGNANO MARITTIMO	BOTRO SECCO (5)	A	Intervento di taglio della vegetazione erbacea e interventi longitudinali su arginature e sponde
2026CB5E0352	E	A	2026-05-25	05/06/2026	2.600,00 €	NO	LI	ROSIGNANO MARITTIMO	FOSSO COTONE	A	Intervento di taglio della vegetazione erbacea e interventi longitudinali su arginature e sponde
2026CB5E0353	E	A	2026-05-25	05/06/2026	3.500,00 €	NO	LI	ROSIGNANO MARITTIMO	FOSSO DEI MORTI	A	Intervento di taglio della vegetazione erbacea e interventi longitudinali su arginature e sponde
2026CB5E0355	E	A	2026-09-07	11/09/2026	900,00 €	NO	LI	ROSIGNANO MARITTIMO		A	Intervento di taglio della vegetazione erbacea e interventi longitudinali su arginature e sponde

CODICE INTERVENTO	TIPO DI TRATTO	TIPOLOGIA ATTIVITA' DGR 1374/2017	INIZIO LAVORI	FINE LAVORI	IMPORTO	ARGINI	PROVINCIA	COMUNE	CORSI D'ACQUA	UIO	DESCRIZIONE
2026CB5E0361	E	A	2026-09-14	18/09/2026	5.000,00 €	NO	LI	ROSIGNANO MARITTIMO	BOTRO DELLE ACACIE	A	Intervento di taglio della vegetazione erbacea e interventi longitudinali su arginature e sponde
2026CB5E0363	E	A	2026-09-14	25/09/2026	3.400,00 €	NO	LI	ROSIGNANO MARITTIMO	BOTRO SECCO (5)	A	Intervento di taglio della vegetazione erbacea e interventi longitudinali su arginature e sponde
2026CB5E0365	E	A	2026-09-14	25/09/2026	2.600,00 €	NO	LI	ROSIGNANO MARITTIMO	FOSSO COTONE	A	Intervento di taglio della vegetazione erbacea e interventi longitudinali su arginature e sponde
2026CB5E0366	E	A	2026-03-23	03/04/2026	11.500,00 €	SI	LI	ROSIGNANO MARITTIMO	BOTRO DELL'ACQUABONA	A	Intervento di taglio della vegetazione erbacea e interventi longitudinali su arginature e sponde
2026CB5E0367	E	A	2026-09-14	25/09/2026	3.500,00 €	NO	LI	ROSIGNANO MARITTIMO	FOSSO DEI MORTI	A	Intervento di taglio della vegetazione erbacea e interventi longitudinali su arginature e sponde
2026CB5E0374	E	A	2026-05-25	12/06/2026	15.000,00 €	SI	LI	ROSIGNANO MARITTIMO	FOSSO DELLA VALLE CORSA,FOSSO DELLA BUCACCIA (3)	A	Intervento di taglio della vegetazione erbacea e interventi longitudinali su arginature e sponde
2026CB5E0378	E	A	2026-05-25	12/06/2026	3.000,00 €	SI	LI	ROSIGNANO MARITTIMO		A	Intervento di taglio della vegetazione erbacea e interventi longitudinali su arginature e sponde
2026CB5E0379	E	A	2026-05-25	12/06/2026	8.000,00 €	SI	LI	ROSIGNANO MARITTIMO	FOSSO DEI FICHI	A	Intervento di taglio della vegetazione erbacea e interventi longitudinali su arginature e sponde
2026CB5E0158	E	A	2026-06-15	03/07/2026	7.000,00 €	NO	LI	ROSIGNANO MARITTIMO	TORRENTE CHIOMA	A	Intervento di taglio della vegetazione erbacea e interventi longitudinali su arginature e sponde
2026CB5E0402	E	A	2026-09-28	09/10/2026	18.000,00 €	NO	LI	ROSIGNANO MARITTIMO	TORRENTE RICAVO,FOSSO FOSSERINO	A	Intervento di taglio della vegetazione erbacea e interventi longitudinali su arginature e sponde
2026CB5E0159	E	A	2026-09-14	02/10/2026	7.000,00 €	NO	LI	ROSIGNANO MARITTIMO	TORRENTE CHIOMA	A	Intervento di taglio della vegetazione erbacea e interventi longitudinali su arginature e sponde
2026CB5E0409	E	A	2026-09-01	18/09/2026	8.000,00 €	Parzialmente	LI	ROSIGNANO MARITTIMO	FOSSO DI BEVERAGNOLI,FOSSO DELLE MACCHIOLE	A	Intervento di taglio della vegetazione erbacea e interventi longitudinali su arginature e sponde
2026CB5E0413	E	A	2026-09-01	18/09/2026	15.000,00 €	NO	LI	ROSIGNANO MARITTIMO	FOSSO DELLA BUCACCIA (3),FOSSO DELLA VALLE CORSA	A	Intervento di taglio della vegetazione erbacea e interventi longitudinali su arginature e sponde
2026CB5E0170	E	A	2026-05-11	22/05/2026	12.000,00 €	Parzialmente	LI	ROSIGNANO MARITTIMO	FOSSO DEI MORTI	A	Intervento di taglio della vegetazione erbacea e interventi longitudinali su arginature e sponde
2026CB5E0414	E	A	2026-09-01	18/09/2026	3.000,00 €	NO	LI	ROSIGNANO MARITTIMO		A	Intervento di taglio della vegetazione erbacea e interventi longitudinali su arginature e sponde
2026CB5E0416	E	A	2026-09-01	18/09/2026	8.000,00 €	NO	LI	ROSIGNANO MARITTIMO	FOSSO DEI FICHI	A	Intervento di taglio della vegetazione erbacea e interventi longitudinali su arginature e sponde
2026CB5E0178	E	A	2026-05-18	22/05/2026	4.000,00 €	NO	LI	ROSIGNANO MARITTIMO		A	Intervento di taglio della vegetazione erbacea e interventi longitudinali su arginature e sponde
2026CB5E0185	E	A	2026-05-18	05/06/2026	12.000,00 €	Parzialmente	LI	ROSIGNANO MARITTIMO	FOSSO DEI GORACCI	A	Intervento di taglio della vegetazione erbacea e interventi longitudinali su arginature e sponde
2026CB5E0194	E	A	2026-11-16	27/11/2026	8.000,00 €	NO	LI	ROSIGNANO MARITTIMO	BOTRO DEI CONDOTTI,BOTRO GRANDE (2)	A	Intervento di taglio della vegetazione erbacea e interventi longitudinali su arginature e sponde
2026CB5E0442	E	A	2026-09-14	02/10/2026	20.000,00 €	Parzialmente	LI	ROSIGNANO MARITTIMO	FOSSO DEGLI SCORCI,FOSSO DEI MASTIONI,FOSSO CAMPO DEI FIORI,FOSSO DEL LAGO,FOSSO DELLE BRONZINE,FOSSO DEI MOZZI,FOSSO FERRO DI CAVALLO,FOSSO DELLA PINETA (4),FOSSO CIRCOLARE	A	Intervento di taglio della vegetazione erbacea e interventi longitudinali su arginature e sponde
2026CB5E0200	E	A	2026-11-16	27/11/2026	9.000,00 €	Parzialmente	LI	ROSIGNANO MARITTIMO	BOTRO IURCO,BOTRO CROCCETTA	A	Intervento di taglio della vegetazione erbacea e interventi longitudinali su arginature e sponde
2026CB5E0236	E	A	2026-11-23	04/12/2026	8.000,00 €	NO	LI	ROSIGNANO MARITTIMO	FOSSO COTONE,BOTRO DEL BARGINGO,BOTRO COL DI LECCINO	A	Intervento di taglio della vegetazione erbacea e interventi longitudinali su arginature e sponde
2026CB5E0242	E	A	2026-11-23	04/12/2026	8.000,00 €	Parzialmente	LI	ROSIGNANO MARITTIMO	BOTRO SECCO (5)	A	Intervento di taglio della vegetazione erbacea e interventi longitudinali su arginature e sponde
2026CB5E0245	E	A	2026-05-11	22/05/2026	10.000,00 €	Parzialmente	LI	ROSIGNANO MARITTIMO	BOTRO SECCO (5)	A	Intervento di taglio della vegetazione erbacea e interventi longitudinali su arginature e sponde
2026CB5E0249	E	A	2026-11-23	04/12/2026	12.000,00 €	Parzialmente	LI	ROSIGNANO MARITTIMO	FOSSO DEI MORTI	A	Intervento di taglio della vegetazione erbacea e interventi longitudinali su arginature e sponde
2026CB5E0357	E	A	2026-09-28	09/10/2026	11.500,00 €	SI	LI,PI	ROSIGNANO MARITTIMO,CASTELLINA MARITTIMA	TORRENTE PESCIERA	A	Intervento di taglio della vegetazione erbacea e interventi longitudinali su arginature e sponde
2026CB5E0370	E	A	2026-03-30	03/04/2026	2.800,00 €	SI	LI	ROSIGNANO MARITTIMO,CECINA	FOSSO DEL MOLINO (7),FOSSO MOZZO (2),FOSSO FERRO DI CAVALLO,FOSSO DEL LAGO,FOSSO DELLA PINETA (4),FOSSO CAMPO DEI FIORI	A	Intervento di taglio della vegetazione erbacea e interventi longitudinali su arginature e sponde

CODICE INTERVENTO	TIPO DI TRATTO	TIPOLOGIA ATTIVITA' DGR 1374/2017	INIZIO LAVORI	FINE LAVORI	IMPORTO	ARGINI	PROVINCIA	COMUNE	CORSI D'ACQUA	UIO	DESCRIZIONE
2026CB5E0385	E	A	2026-05-25	12/06/2026	28.000,00 €	NO	LI	ROSIGNANO MARITTIMO, CECINA	FOSSO DEGLI SCORCI, FOSSO DELLA FONTINA, FOSSO DEI MASTIONI, FOSSO DELLE BRONZINE, FOSSO CAMPO DEI FIORI, FOSSO DEL LAGO, FOSSO DEL MOLINO (7), FOSSO DEI MOZZI, FOSSO FERRO DI CAVALLO, FOSSO DELLA PINETA (4), FOSSO CIRCOLARE	A	Intervento di taglio della vegetazione erbacea e interventi longitudinali su arginature e sponde
2026CB5E0418	E	A	2026-09-01	18/09/2026	28.000,00 €	NO	LI	ROSIGNANO MARITTIMO, CECINA	FOSSO DEGLI SCORCI, FOSSO DELLE BRONZINE, FOSSO DEI MASTIONI, FOSSO DELLA FONTINA, FOSSO CAMPO DEI FIORI, FOSSO DEL LAGO, FOSSO DEL MOLINO (7), FOSSO DEI MOZZI, FOSSO FERRO DI CAVALLO, FOSSO DELLA PINETA (4), FOSSO CIRCOLARE	A	Intervento di taglio della vegetazione erbacea e interventi longitudinali su arginature e sponde
2026CB5E0267	E	A	2026-10-19	06/11/2026	33.000,00 €	SI	LI, PI	ROSIGNANO MARITTIMO, CECINA, CASTELLINA MARITTIMA	TORRENTE TRIPESCE	A	Intervento di taglio della vegetazione erbacea e interventi longitudinali su arginature e sponde
2026CB5E0286	E	A	2026-04-20	24/04/2026	3.000,00 €	Parzialmente	PI	SANTA LUCE	BOTRO DI RIASCIO	A	Intervento di taglio della vegetazione erbacea e interventi longitudinali su arginature e sponde
2026CB5E0051	E	A	2026-08-17	21/08/2026	3.450,00 €	NO	PI	SANTA LUCE		A	Intervento di taglio della vegetazione erbacea e interventi longitudinali su arginature e sponde
2026CB5E0068	E	A	2026-07-06	07/08/2026	36.300,00 €	NO	PI	SANTA LUCE	FIUME FINE	A	Intervento di taglio della vegetazione erbacea e interventi longitudinali su arginature e sponde
2026CB5E0073	E	A	2026-08-03	14/08/2026	7.000,00 €	NO	PI	SANTA LUCE	TORRENTE LESPA	A	Intervento di taglio della vegetazione erbacea e interventi longitudinali su arginature e sponde
2026CB5E0445	E	A	2026-07-20	14/08/2026	54.500,00 €	NO	PI	SANTA LUCE	BOTRO DEI RISECCOLI, BOTRO DEI ROTINI	A	Intervento di taglio della vegetazione erbacea e interventi longitudinali su arginature e sponde
2026CB5E0019	E	A	2026-02-23	13/03/2026	34.500,00 €	NO	PI	SANTA LUCE, ORCIANO PISANO	TORRENTE SAVALANO	A	Intervento di taglio della vegetazione erbacea e interventi longitudinali su arginature e sponde
2026CB5E0022	E	A	2026-03-09	20/03/2026	12.260,00 €	SI	PI, LI	SANTA LUCE, ROSIGNANO MARITTIMO	BOTRO DI MELARNO, BOTRO DEL RIPAILOLO	A	Intervento di taglio della vegetazione erbacea e interventi longitudinali su arginature e sponde
2026CB5E0368	E	A	2026-05-04	10/05/2026	3.000,00 €	NO	PI	VOLTERRA	BOTRO DEI CANONACI	A	Intervento di taglio della vegetazione erbacea e interventi longitudinali su arginature e sponde
2026CB5E0369	E	A	2026-09-28	04/10/2026	3.000,00 €	NO	PI	VOLTERRA	BOTRO DEI CANONACI	A	Intervento di taglio della vegetazione erbacea e interventi longitudinali su arginature e sponde
2026CB5E0371	E	A	2026-05-04	10/05/2026	5.000,00 €	NO	PI	VOLTERRA	BOTRO DEI CANONACI	A	Intervento di taglio della vegetazione erbacea e interventi longitudinali su arginature e sponde
2026CB5E0372	E	A	2026-05-25	31/05/2026	2.000,00 €	NO	PI	VOLTERRA	FOSSO MONTEREGGI	A	Intervento di taglio della vegetazione erbacea e interventi longitudinali su arginature e sponde
2026CB5E0373	E	A	2026-08-31	06/09/2026	2.000,00 €	NO	PI	VOLTERRA	FOSSO MONTEREGGI	A	Intervento di taglio della vegetazione erbacea e interventi longitudinali su arginature e sponde
2026CB5P0002	P	A	2026-06-01	14/06/2026	6.000,00 €	NO	PI	VOLTERRA	FOSSO MONTEREGGI	A	Intervento di taglio della vegetazione erbacea e interventi longitudinali su arginature e sponde
2026CB5E0375	E	A	2026-04-20	26/04/2026	4.000,00 €	NO	PI	VOLTERRA	RIO DEL GAGNO	A	Intervento di taglio della vegetazione erbacea e interventi longitudinali su arginature e sponde
2026CB5E0376	E	A	2026-10-05	11/10/2026	4.000,00 €	NO	PI	VOLTERRA	RIO DEL GAGNO	A	Intervento di taglio della vegetazione erbacea e interventi longitudinali su arginature e sponde
2026CB5P0003	P	A	2026-07-06	12/07/2026	5.000,00 €	NO	PI	VOLTERRA	BOTRO DEI CANONACI	A	Intervento di taglio della vegetazione erbacea e interventi longitudinali su arginature e sponde
2026CB5E0377	E	A	2026-06-22	19/07/2026	14.000,00 €	NO	PI	VOLTERRA	BOTRO DEI CANONACI	A	Intervento di taglio della vegetazione erbacea e interventi longitudinali su arginature e sponde
2026CB5E0380	E	A	2026-06-22	19/07/2026	22.000,00 €	NO	PI	VOLTERRA	RIO DEL GAGNO	A	Intervento di taglio della vegetazione erbacea e interventi longitudinali su arginature e sponde
2026CB5E0381	E	A	2026-06-22	19/07/2026	2.000,00 €	NO	PI	VOLTERRA	BOTRO DELLE CARBONAIE	A	Intervento di taglio della vegetazione erbacea e interventi longitudinali su arginature e sponde
2026CB5E0383	E	A	2026-06-22	19/07/2026	3.000,00 €	NO	PI	VOLTERRA	BOTRO DEL POGGIO	A	Intervento di taglio della vegetazione erbacea e interventi longitudinali su arginature e sponde
2026CB5E0384	E	A	2026-06-22	19/07/2026	5.000,00 €	NO	PI	VOLTERRA	BOTRO SANTA MARIA	A	Intervento di taglio della vegetazione erbacea e interventi longitudinali su arginature e sponde
2026CB5E0386	E	A	2026-06-01	19/07/2026	45.000,00 €	NO	PI	VOLTERRA	BOTRO DI BROTA	A	Intervento di taglio della vegetazione erbacea e interventi longitudinali su arginature e sponde
2026CB5E0387	E	A	2026-07-06	19/07/2026	2.000,00 €	NO	PI	VOLTERRA	BOTRO DI BROTA	A	Intervento di taglio della vegetazione erbacea e interventi longitudinali su arginature e sponde
2026CB5E0388	E	A	2026-09-07	27/09/2026	7.000,00 €	NO	PI	VOLTERRA	BOTRO DEL LENZO	A	Intervento di taglio della vegetazione erbacea e interventi longitudinali su arginature e sponde

CODICE INTERVENTO	TIPO DI TRATTO	TIPOLOGIA ATTIVITA' DGR 1374/2017	INIZIO LAVORI	FINE LAVORI	IMPORTO	ARGINI	PROVINCIA	COMUNE	CORSI D'ACQUA	UIO	DESCRIZIONE
2026CB5E0389	E	A	2026-09-14	27/09/2026	2.000,00 €	NO	PI	VOLTERRA		A	Intervento di taglio della vegetazione erbacea e interventi longitudinali su arginature e sponde
2026CB5E0392	E	A	2026-06-22	05/07/2026	5.000,00 €	NO	PI	VOLTERRA	TORRENTE ZAMBRA	A	Intervento di taglio della vegetazione erbacea e interventi longitudinali su arginature e sponde
2026CB5E0395	E	A	2026-06-22	05/07/2026	5.000,00 €	NO	PI	VOLTERRA	BOTRO DI POLLAIO	A	Intervento di taglio della vegetazione erbacea e interventi longitudinali su arginature e sponde
2026CB5E0399	E	A	2026-03-16	05/04/2026	10.000,00 €	NO	PI	VOLTERRA	BOTRO DEI PIANI, TORRENTE FOSCI, BOTRO DI ARIANO, BOTRO DEI PESCI BARBI	A	Intervento di taglio della vegetazione erbacea e interventi longitudinali su arginature e sponde
2026CB5E0403	E	A	2026-09-14	04/10/2026	14.000,00 €	NO	PI	VOLTERRA	BOTRO DELLO SGRICCIOLO	A	Intervento di taglio della vegetazione erbacea e interventi longitudinali su arginature e sponde
2026CB5E0404	E	A	2026-09-14	27/09/2026	6.000,00 €	NO	PI	VOLTERRA	BOTRO DELLA RAGNAIA	A	Intervento di taglio della vegetazione erbacea e interventi longitudinali su arginature e sponde
2026CB5E0382	E	A	2026-06-22	19/07/2026	7.000,00 €	NO	PI	VOLTERRA, MONTECATINI VAL DI CECINA	BORRO DEI FONDI	A	Intervento di taglio della vegetazione erbacea e interventi longitudinali su arginature e sponde
2026CB5E0718	E	A	2026-01-01	31/12/2026	310.000,00 €		PI-LI-SI-GR	TUTTI I COMUNI DEL COMPRESORIO	Tutti i corsi d'acqua del reticolo in gestione ai sensi della LR 79/2012	A-B-C	Attività Incidentale di manutenzione ordinaria non programmata su tutto il reticolo in gestione
2026CB5E0266	E	A	2026-08-24	28/08/2026	1.895,32 €	SI	LI	CAMPIGLIA MARITTIMA	FOSSO DEI DIACCI VECCHI	B	Intervento di taglio della vegetazione erbacea e interventi longitudinali su arginature e sponde
2026CB5E0508	E	A	2026-08-10	21/08/2026	10.386,18 €	SI	LI	CAMPIGLIA MARITTIMA	FOSSA CALDA (2)	B	Intervento di taglio della vegetazione erbacea e interventi longitudinali su arginature e sponde
2026CB5E0509	E	A	2026-08-10	21/08/2026	4.722,42 €	SI	LI	CAMPIGLIA MARITTIMA		B	Intervento di taglio della vegetazione erbacea e interventi longitudinali su arginature e sponde
2026CB5E0280	E	A	2026-07-27	31/07/2026	5.683,95 €	SI	LI	CAMPIGLIA MARITTIMA	FOSSO DELLA CORCIA, FOSSO TADDO	B	Intervento di taglio della vegetazione erbacea e interventi longitudinali su arginature e sponde
2026CB5E0058	E	A	2026-03-23	27/03/2026	1.682,32 €	SI	LI	CAMPIGLIA MARITTIMA	FOSSA CALDA	B	Intervento di taglio della vegetazione erbacea e interventi longitudinali su arginature e sponde
2026CB5E0059	E	A	2026-09-21	25/09/2026	1.682,32 €	SI	LI	CAMPIGLIA MARITTIMA	FOSSA CALDA	B	Intervento di taglio della vegetazione erbacea e interventi longitudinali su arginature e sponde
2026CB5E0061	E	A	2026-03-30	03/04/2026	824,85 €	SI	LI	CAMPIGLIA MARITTIMA	FOSSO DEL TEMPERINO	B	Intervento di taglio della vegetazione erbacea e interventi longitudinali su arginature e sponde
2026CB5E0062	E	A	2026-04-20	24/04/2026	8.282,52 €	SI	LI	CAMPIGLIA MARITTIMA	FOSSA CALDA (2)	B	Intervento di taglio della vegetazione erbacea e interventi longitudinali su arginature e sponde
2026CB5E0065	E	A	2026-04-20	24/04/2026	3.573,68 €	SI	LI	CAMPIGLIA MARITTIMA		B	Intervento di taglio della vegetazione erbacea e interventi longitudinali su arginature e sponde
2026CB5E0069	E	A	2026-04-13	24/04/2026	12.566,67 €	SI	LI	CAMPIGLIA MARITTIMA	FOSSO CORNIACCIA, FOSSO PANTALLA	B	Intervento di taglio della vegetazione erbacea e interventi longitudinali su arginature e sponde
2026CB5E0070	E	A	2026-04-20	24/04/2026	2.081,80 €	NO	LI	CAMPIGLIA MARITTIMA	FOSSO VERROCCHIO	B	Intervento di taglio della vegetazione erbacea e interventi longitudinali su arginature e sponde
2026CB5E0328	E	A	2026-08-03	14/08/2026	18.586,53 €	Parzialmente	LI	CAMPIGLIA MARITTIMA	FOSSO DIAVOLO	B	Intervento di taglio della vegetazione erbacea e interventi longitudinali su arginature e sponde
2026CB5E0071	E	A	2026-04-27	15/05/2026	6.265,88 €	Parzialmente	LI	CAMPIGLIA MARITTIMA	FOSSO DELLA CORCIA, FOSSO TADDO	B	Intervento di taglio della vegetazione erbacea e interventi longitudinali su arginature e sponde
2026CB5E0580	E	A	2026-02-09	27/02/2026	19.160,82 €	SI	LI	CAMPIGLIA MARITTIMA	FOSSO CORNIACCIA	B	Intervento di taglio della vegetazione erbacea e interventi longitudinali su arginature e sponde
2026CB5E0586	E	A	2026-02-16	06/03/2026	3.452,40 €	SI	LI	CAMPIGLIA MARITTIMA	FOSSO DIAVOLO	B	Intervento di taglio della vegetazione erbacea e interventi longitudinali su arginature e sponde
2026CB5E0588	E	A	2026-03-16	03/04/2026	5.178,60 €	SI	LI	CAMPIGLIA MARITTIMA	FOSSO COSIMO	B	Intervento di taglio della vegetazione erbacea e interventi longitudinali su arginature e sponde
2026CB5E0133	E	A	2026-01-01	31/12/2026	8.744,85 €	NO	LI	CAMPIGLIA MARITTIMA	FOSSA CALDA (3)	B	Intervento di taglio della vegetazione erbacea e interventi longitudinali su arginature e sponde
2026CB5E0134	E	A	2026-01-01	31/12/2026	8.744,85 €	NO	LI	CAMPIGLIA MARITTIMA	FOSSA CALDA	B	Intervento di taglio della vegetazione erbacea e interventi longitudinali su arginature e sponde
2026CB5E0137	E	A	2026-01-01	31/12/2026	35.240,70 €	NO	LI	CAMPIGLIA MARITTIMA	FOSSA CALDA	B	Intervento di taglio della vegetazione erbacea e interventi longitudinali su arginature e sponde
2026CB5E0156	E	A	2026-04-27	01/05/2026	28.606,83 €	SI	LI	CAMPIGLIA MARITTIMA	FOSSO CORNIACCIA	B	Intervento di taglio della vegetazione erbacea e interventi longitudinali su arginature e sponde
2026CB5E0157	E	A	2026-08-17	21/08/2026	4.572,93 €	SI	LI	CAMPIGLIA MARITTIMA	FOSSO CORNIACCIA	B	Intervento di taglio della vegetazione erbacea e interventi longitudinali su arginature e sponde
2026CB5E0180	E	A	2026-08-10	28/08/2026	15.879,44 €	Parzialmente	LI	CAMPIGLIA MARITTIMA	FOSSA CALDA	B	Intervento di taglio della vegetazione erbacea e interventi longitudinali su arginature e sponde
2026CB5E0181	E	A	2026-03-02	06/03/2026	835,42 €	NO	LI	CAMPIGLIA MARITTIMA		B	Intervento di taglio della vegetazione erbacea e interventi longitudinali su arginature e sponde
2026CB5E0183	E	A	2026-08-17	21/08/2026	835,42 €	NO	LI	CAMPIGLIA MARITTIMA		B	Intervento di taglio della vegetazione erbacea e interventi longitudinali su arginature e sponde

CODICE INTERVENTO	TIPO DI TRATTO	TIPOLOGIA ATTIVITA' DGR 1374/2017	INIZIO LAVORI	FINE LAVORI	IMPORTO	ARGINI	PROVINCIA	COMUNE	CORSI D'ACQUA	UIO	DESCRIZIONE
2026CB5E0184	E	A	2026-03-02	06/03/2026	1.179,26 €	NO	LI	CAMPIGLIA MARITTIMA	FOSSA CALDA (3)	B	Intervento di taglio della vegetazione erbacea e interventi longitudinali su arginature e sponde
2026CB5E0186	E	A	2026-08-17	21/08/2026	1.179,26 €	NO	LI	CAMPIGLIA MARITTIMA	FOSSA CALDA (3)	B	Intervento di taglio della vegetazione erbacea e interventi longitudinali su arginature e sponde
2026CB5E0188	E	A	2026-08-24	28/08/2026	3.177,19 €	Parzialmente	LI	CAMPIGLIA MARITTIMA	FOSSO VERROCCHIO	B	Intervento di taglio della vegetazione erbacea e interventi longitudinali su arginature e sponde
2026CB5E0265	E	A	2026-08-24	28/08/2026	2.344,32 €	SI	LI	CAMPIGLIA MARITTIMA,PIOMBINO	CANALE ROSSELLINI	B	Intervento di taglio della vegetazione erbacea e interventi longitudinali su arginature e sponde
2026CB5E0272	E	A	2026-08-17	28/08/2026	10.859,80 €	SI	LI	CAMPIGLIA MARITTIMA,PIOMBINO	FOSSO VERROCCHIO,FOSSO CORNIACCIA	B	Intervento di taglio della vegetazione erbacea e interventi longitudinali su arginature e sponde
2026CB5E0335	E	A	2026-08-03	21/08/2026	24.935,44 €	Parzialmente	LI	CAMPIGLIA MARITTIMA,PIOMBINO	FOSSO ACQUAVIVA (4)	B	Intervento di taglio della vegetazione erbacea e interventi longitudinali su arginature e sponde
2026CB5E0177	E	A	2026-03-02	06/03/2026	20.165,77 €	Parzialmente	LI	CAMPIGLIA MARITTIMA,PIOMBINO	FOSSA CALDA	B	Intervento di taglio della vegetazione erbacea e interventi longitudinali su arginature e sponde
2026CB5E0190	E	A	2026-07-27	28/08/2026	53.221,71 €	SI	LI	CAMPIGLIA MARITTIMA,PIOMBINO	FOSSO CORNIACCIA,FOSSO PANTALLA,CANALE ALLACCIANTE DESTRO,FOSSO MONTEGEMOLI (2)	B	Intervento di taglio della vegetazione erbacea e interventi longitudinali su arginature e sponde
2026CB5E0203	E	A	2026-10-19	06/11/2026	31.142,85 €	Parzialmente	LI	CAMPIGLIA MARITTIMA,PIOMBINO	FOSSO COSIMO	B	Intervento di taglio della vegetazione erbacea e interventi longitudinali su arginature e sponde
2026CB5E0079	E	A	2026-02-16	27/02/2026	16.969,01 €	SI	GR	CASTIGLIONE DELLA PESCAIA	FOSSO ALMA NUOVO	B	Intervento di taglio della vegetazione erbacea e interventi longitudinali su arginature e sponde
2026CB5E0080	E	A	2026-02-09	20/02/2026	4.848,36 €	SI	GR	CASTIGLIONE DELLA PESCAIA	FOSSO ALMA VECCHIO	B	Intervento di taglio della vegetazione erbacea e interventi longitudinali su arginature e sponde
2026CB5E0127	E	A	2026-03-23	27/03/2026	5.194,63 €	Parzialmente	GR	CASTIGLIONE DELLA PESCAIA	FOSSO DELLA MOLLETTA	B	Intervento di taglio della vegetazione erbacea e interventi longitudinali su arginature e sponde
2026CB5E0129	E	A	2026-10-26	30/10/2026	5.194,63 €	Parzialmente	GR	CASTIGLIONE DELLA PESCAIA	FOSSO DELLA MOLLETTA	B	Intervento di taglio della vegetazione erbacea e interventi longitudinali su arginature e sponde
2026CB5E0601	E	A	2026-02-16	27/02/2026	44.621,64 €	SI	GR	CASTIGLIONE DELLA PESCAIA	FOSSO ALMA	B	Intervento di taglio della vegetazione erbacea e interventi longitudinali su arginature e sponde
2026CB5E0468	E	A	2026-08-03	14/08/2026	24.093,86 €	SI	GR	CASTIGLIONE DELLA PESCAIA	FOSSO ALMA VECCHIO,FOSSO ALMA	B	Intervento di taglio della vegetazione erbacea e interventi longitudinali su arginature e sponde
2026CB5E0469	E	A	2026-08-10	28/08/2026	23.073,91 €	SI	GR	CASTIGLIONE DELLA PESCAIA	FOSSO ALMA NUOVO	B	Intervento di taglio della vegetazione erbacea e interventi longitudinali su arginature e sponde
2026CB5E0470	E	A	2026-08-17	21/08/2026	305,89 €	SI	GR	CASTIGLIONE DELLA PESCAIA	FOSSO DEL PIASTRONE	B	Intervento di taglio della vegetazione erbacea e interventi longitudinali su arginature e sponde
2026CB5E0472	E	A	2026-08-17	21/08/2026	639,00 €	SI	GR	CASTIGLIONE DELLA PESCAIA	CANALE DEI CONTI	B	Intervento di taglio della vegetazione erbacea e interventi longitudinali su arginature e sponde
2026CB5E0474	E	A	2026-08-17	21/08/2026	901,19 €	SI	GR	CASTIGLIONE DELLA PESCAIA	FOSSO DELLA FORNACE (20)	B	Intervento di taglio della vegetazione erbacea e interventi longitudinali su arginature e sponde
2026CB5E0476	E	A	2026-08-17	21/08/2026	923,04 €	SI	GR	CASTIGLIONE DELLA PESCAIA		B	Intervento di taglio della vegetazione erbacea e interventi longitudinali su arginature e sponde
2026CB5E0477	E	A	2026-08-17	21/08/2026	1.928,09 €	SI	GR	CASTIGLIONE DELLA PESCAIA	CANALE DEL TURCO	B	Intervento di taglio della vegetazione erbacea e interventi longitudinali su arginature e sponde
2026CB5E0479	E	A	2026-08-17	21/08/2026	682,70 €	SI	GR	CASTIGLIONE DELLA PESCAIA	FOSSO DI MOMBRINO	B	Intervento di taglio della vegetazione erbacea e interventi longitudinali su arginature e sponde
2026CB5E0723	E	A	2026-06-29	03/07/2026	1.687,72 €	NO	GR	FOLLONICA	CANALE S.SIMONE	B	Intervento di taglio della vegetazione erbacea e interventi longitudinali su arginature e sponde
2026CB5E0720	E	A	2026-06-29	03/07/2026	1.687,72 €	NO	GR	FOLLONICA	CANALE S.SIMONE	B	Intervento di taglio della vegetazione erbacea e interventi longitudinali su arginature e sponde
2026CB5E0082	E	A	2026-04-27	15/05/2026	15.360,42 €	Parzialmente	GR	FOLLONICA	FOSSO PETRAIA	B	Intervento di taglio della vegetazione erbacea e interventi longitudinali su arginature e sponde
2026CB5E0084	E	A	2026-09-28	16/10/2026	15.360,42 €	Parzialmente	GR	FOLLONICA	FOSSO PETRAIA	B	Intervento di taglio della vegetazione erbacea e interventi longitudinali su arginature e sponde
2026CB5E0086	E	A	2026-04-27	15/05/2026	4.303,57 €	Parzialmente	GR	FOLLONICA	FOSSO PETRAIA	B	Intervento di taglio della vegetazione erbacea e interventi longitudinali su arginature e sponde
2026CB5E0088	E	A	2026-05-04	15/05/2026	3.556,37 €	Parzialmente	GR	FOLLONICA	FOSSO DEL VADO COPERTO	B	Intervento di taglio della vegetazione erbacea e interventi longitudinali su arginature e sponde
2026CB5E0089	E	A	2026-10-05	16/10/2026	3.556,37 €	Parzialmente	GR	FOLLONICA	FOSSO DEL VADO COPERTO	B	Intervento di taglio della vegetazione erbacea e interventi longitudinali su arginature e sponde
2026CB5E0090	E	A	2026-04-27	15/05/2026	2.466,48 €	NO	GR	FOLLONICA	RIO CASA VALLI	B	Intervento di taglio della vegetazione erbacea e interventi longitudinali su arginature e sponde
2026CB5E0093	E	A	2026-04-13	24/04/2026	27.090,43 €	SI	GR	FOLLONICA	GORA DELLE FERRIERE (2)	B	Intervento di taglio della vegetazione erbacea e interventi longitudinali su arginature e sponde

CODICE INTERVENTO	TIPO DI TRATTO	TIPOLOGIA ATTIVITA' DGR 1374/2017	INIZIO LAVORI	FINE LAVORI	IMPORTO	ARGINI	PROVINCIA	COMUNE	CORSI D'ACQUA	UIO	DESCRIZIONE
2026CB5E0095	E	A	2026-05-04	08/05/2026	1.773,94 €	SI	GR	FOLLONICA	GORA DELLE FERRIERE	B	Intervento di taglio della vegetazione erbacea e interventi longitudinali su arginature e sponde
2026CB5E0098	E	A	2026-06-29	03/07/2026	2.345,30 €	NO	GR	FOLLONICA	FOSSO DI VALMAGGIORE	B	Intervento di taglio della vegetazione erbacea e interventi longitudinali su arginature e sponde
2026CB5E0099	E	A	2026-03-23	27/03/2026	1.037,43 €	NO	GR	FOLLONICA	CANALE MERCATONE	B	Intervento di taglio della vegetazione erbacea e interventi longitudinali su arginature e sponde
2026CB5E0101	E	A	2026-06-29	03/07/2026	1.037,43 €	NO	GR	FOLLONICA	CANALE MERCATONE	B	Intervento di taglio della vegetazione erbacea e interventi longitudinali su arginature e sponde
2026CB5E0104	E	A	2026-06-29	03/07/2026	1.143,42 €	NO	GR	FOLLONICA	FOSSO VAL QUERCETA	B	Intervento di taglio della vegetazione erbacea e interventi longitudinali su arginature e sponde
2026CB5E0112	E	A	2026-03-23	27/03/2026	841,40 €	NO	GR	FOLLONICA	VALLE ONESTA	B	Intervento di taglio della vegetazione erbacea e interventi longitudinali su arginature e sponde
2026CB5E0115	E	A	2026-06-29	03/07/2026	841,40 €	NO	GR	FOLLONICA	VALLE ONESTA	B	Intervento di taglio della vegetazione erbacea e interventi longitudinali su arginature e sponde
2026CB5E0118	E	A	2026-06-29	03/07/2026	5.195,97 €	Parzialmente	GR	FOLLONICA	FOSSO DELLA VALLE DELL'ORTO	B	Intervento di taglio della vegetazione erbacea e interventi longitudinali su arginature e sponde
2026CB5E0619	E	A	2026-04-20	29/05/2026	5.903,65 €	SI	GR	FOLLONICA	FIUME PECORA,GORA DELLE FERRIERE (3)	B	Intervento di taglio della vegetazione erbacea e interventi longitudinali su arginature e sponde
2026CB5E0622	E	A	2026-08-18	30/10/2026	42.440,45 €	SI	GR	FOLLONICA	FIUME PECORA,GORA DELLE FERRIERE (3)	B	Intervento di taglio della vegetazione erbacea e interventi longitudinali su arginature e sponde
2026CB5E0163	E	A	2026-04-27	01/05/2026	17.682,33 €	Parzialmente	GR	FOLLONICA	FIUME PECORA	B	Intervento di taglio della vegetazione erbacea e interventi longitudinali su arginature e sponde
2026CB5E0164	E	A	2026-04-27	01/05/2026	23.068,16 €	Parzialmente	GR	FOLLONICA	FOSSO PETRAIA	B	Intervento di taglio della vegetazione erbacea e interventi longitudinali su arginature e sponde
2026CB5E0492	E	A	2026-08-24	04/09/2026	4.030,98 €	NO	GR	GAVORRANO	FOSSO RICCIO	B	Intervento di taglio della vegetazione erbacea e interventi longitudinali su arginature e sponde
2026CB5E0493	E	A	2026-08-31	11/09/2026	3.266,26 €	NO	GR	GAVORRANO	FOSSO DI VALLE DI CONFINE	B	Intervento di taglio della vegetazione erbacea e interventi longitudinali su arginature e sponde
2026CB5E0494	E	A	2026-08-31	11/09/2026	1.889,78 €	NO	GR	GAVORRANO	FOSSO DI SAN FRANCESCO (3)	B	Intervento di taglio della vegetazione erbacea e interventi longitudinali su arginature e sponde
2026CB5E0344	E	A	2026-08-24	04/09/2026	4.606,56 €	SI	GR	GAVORRANO	FOSSO DEL SUGHERELLO	B	Intervento di taglio della vegetazione erbacea e interventi longitudinali su arginature e sponde
2026CB5E0337	E	A	2026-08-03	28/08/2026	9.529,89 €	SI	GR	GAVORRANO	FOSSO RIGIOLATO,FOSSO DEL MELO (4),CANALE DI POTASSA,FOSSO SAN FABIANO	B	Intervento di taglio della vegetazione erbacea e interventi longitudinali su arginature e sponde
2026CB5E0339	E	A	2026-08-10	28/08/2026	7.926,71 €	SI	GR	GAVORRANO	AFFLUENTE DEL FOSSO DI RIGOLOCCIO,FOSSO DI RIGOLOCCIO	B	Intervento di taglio della vegetazione erbacea e interventi longitudinali su arginature e sponde
2026CB5E0341	E	A	2026-08-17	28/08/2026	7.272,03 €	SI	GR	GAVORRANO	FOSSO DI SAN GIOVANNI (3)	B	Intervento di taglio della vegetazione erbacea e interventi longitudinali su arginature e sponde
2026CB5E0343	E	A	2026-08-24	04/09/2026	12.756,57 €	SI	GR	GAVORRANO	FOSSO DELLE QUARANDELLE,CANALE DEL FILARE	B	Intervento di taglio della vegetazione erbacea e interventi longitudinali su arginature e sponde
2026CB5E0121	E	A	2026-05-18	22/05/2026	2.663,02 €	Parzialmente	GR	GAVORRANO	FOSSO RIGIOLATO	B	Intervento di taglio della vegetazione erbacea e interventi longitudinali su arginature e sponde
2026CB5E0602	E	A	2026-01-12	16/01/2026	5.926,52 €	Parzialmente	GR	GAVORRANO	FOSSO DI SANT'ANSANO (2)	B	Intervento di taglio della vegetazione erbacea e interventi longitudinali su arginature e sponde
2026CB5E0603	E	A	2026-01-12	23/01/2026	5.453,76 €	Parzialmente	GR	GAVORRANO		B	Intervento di taglio della vegetazione erbacea e interventi longitudinali su arginature e sponde
2026CB5E0604	E	A	2026-01-26	06/02/2026	8.257,10 €	SI	GR	GAVORRANO	CANALE DEL FILARE	B	Intervento di taglio della vegetazione erbacea e interventi longitudinali su arginature e sponde
2026CB5E0606	E	A	2026-01-26	06/02/2026	7.548,82 €	NO	GR	GAVORRANO	FOSSO DELLE BOTRELLE	B	Intervento di taglio della vegetazione erbacea e interventi longitudinali su arginature e sponde
2026CB5E0626	E	A	2026-08-17	30/10/2026	59.000,00 €	SI	GR	GAVORRANO	FOSSO RIGIOLATO	B	Intervento di taglio della vegetazione erbacea e interventi longitudinali su arginature e sponde
2026CB5E0488	E	A	2026-08-17	28/08/2026	5.549,48 €	NO	GR	GAVORRANO	FOSSO CERRETELLA	B	Intervento di taglio della vegetazione erbacea e interventi longitudinali su arginature e sponde
2026CB5E0489	E	A	2026-08-31	11/09/2026	753,63 €	NO	GR	GAVORRANO	FOSSO DEL PELAGONE (3)	B	Intervento di taglio della vegetazione erbacea e interventi longitudinali su arginature e sponde
2026CB5E0625	E	A	2026-08-17	30/10/2026	70.619,33 €	SI	GR	GAVORRANO,SCARLINO	FOSSO RIGIOLATO,FOSSO DELLE QUARANDELLE,FOSSO DI SAN GIOVANNI (3),CANALE ALLACCIANTE DI SCARLINO,FOSSO CERRETELLA,FOSSO RICCIO,FOSSO VETRICELLO,FOSSO ALLAOPPA,CONTROFOSSA SX ALLACCIANTE,FOSSO DEL BUFFONE,FOSSO DELL'ANGUILLAIA,FOSSO SERGENTINO,FOSSO FONTI	B	Intervento di taglio della vegetazione erbacea e interventi longitudinali su arginature e sponde

CODICE INTERVENTO	TIPO DI TRATTO	TIPOLOGIA ATTIVITA' DGR 1374/2017	INIZIO LAVORI	FINE LAVORI	IMPORTO	ARGINI	PROVINCIA	COMUNE	CORSI D'ACQUA	UIO	DESCRIZIONE
2026CB5E0524	E	A	2026-08-17	18/09/2026	18.249,77 €	SI	GR	MASSA MARITTIMA	FOSSO DELLA SATA, FIUME PECORA	B	Intervento di taglio della vegetazione erbacea e interventi longitudinali su arginature e sponde
2026CB5E0525	E	A	2026-08-31	04/09/2026	5.557,93 €	SI	GR	MASSA MARITTIMA	CANALE DELLE VERZURE, RIO DI SAN GIOVANNI (2)	B	Intervento di taglio della vegetazione erbacea e interventi longitudinali su arginature e sponde
2026CB5E0526	E	A	2026-08-10	28/08/2026	8.883,88 €	SI	GR	MASSA MARITTIMA	CANALE DI ARONNA, FOSSO RONNONE	B	Intervento di taglio della vegetazione erbacea e interventi longitudinali su arginature e sponde
2026CB5E0528	E	A	2026-08-03	28/08/2026	17.919,64 €	SI	GR	MASSA MARITTIMA	FOSSO VENELLE	B	Intervento di taglio della vegetazione erbacea e interventi longitudinali su arginature e sponde
2026CB5E0530	E	A	2026-10-05	09/10/2026	2.649,21 €	SI	GR	MASSA MARITTIMA	FOSSO DEL PECORINO	B	Intervento di taglio della vegetazione erbacea e interventi longitudinali su arginature e sponde
2026CB5E0531	E	A	2026-09-21	25/09/2026	2.738,10 €	SI	GR	MASSA MARITTIMA	FOSSO DI VALMORA, FOSSO DELLA VALLE DELL'AIA	B	Intervento di taglio della vegetazione erbacea e interventi longitudinali su arginature e sponde
2026CB5E0532	E	A	2026-06-29	03/07/2026	3.744,90 €	SI	GR	MASSA MARITTIMA	RIO MUGNAIO, RIO SPEZIALE	B	Intervento di taglio della vegetazione erbacea e interventi longitudinali su arginature e sponde
2026CB5E0534	E	A	2026-10-26	06/11/2026	6.803,23 €	SI	GR	MASSA MARITTIMA		B	Intervento di taglio della vegetazione erbacea e interventi longitudinali su arginature e sponde
2026CB5E0536	E	A	2026-09-28	16/10/2026	5.647,95 €	SI	GR	MASSA MARITTIMA	FOSSO RIFOGLIETO	B	Intervento di taglio della vegetazione erbacea e interventi longitudinali su arginature e sponde
2026CB5E0543	E	A	2026-05-25	29/05/2026	3.415,77 €	SI	GR	MASSA MARITTIMA	FOSSO DI GRANCHIAIA	B	Intervento di taglio della vegetazione erbacea e interventi longitudinali su arginature e sponde
2026CB5E0549	E	A	2026-09-21	25/09/2026	1.062,96 €	SI	GR	MASSA MARITTIMA	FOSSO DELLA CASA (4)	B	Intervento di taglio della vegetazione erbacea e interventi longitudinali su arginature e sponde
2026CB5E0550	E	A	2026-09-21	25/09/2026	2.264,92 €	SI	GR	MASSA MARITTIMA	VALLE DELLE CASE	B	Intervento di taglio della vegetazione erbacea e interventi longitudinali su arginature e sponde
2026CB5E0552	E	A	2026-05-25	29/05/2026	576,43 €	SI	GR	MASSA MARITTIMA	FOSSO DEL CICALINO	B	Intervento di taglio della vegetazione erbacea e interventi longitudinali su arginature e sponde
2026CB5E0553	E	A	2026-05-25	29/05/2026	5.335,18 €	SI	GR	MASSA MARITTIMA	FOSSO GIARDINO, BOTRO DELLE BRUSCOLINE	B	Intervento di taglio della vegetazione erbacea e interventi longitudinali su arginature e sponde
2026CB5E0554	E	A	2026-05-25	29/05/2026	1.588,27 €	SI	GR	MASSA MARITTIMA	RIO DELLA FORNACE	B	Intervento di taglio della vegetazione erbacea e interventi longitudinali su arginature e sponde
2026CB5E0556	E	A	2026-05-25	29/05/2026	4.145,56 €	SI	GR	MASSA MARITTIMA	CANALE DELLE LAME, RIO GIARDINO, FOSSO DEL CICALINO	B	Intervento di taglio della vegetazione erbacea e interventi longitudinali su arginature e sponde
2026CB5E0557	E	A	2026-05-25	29/05/2026	1.760,01 €	SI	GR	MASSA MARITTIMA	FOSSO DELLE BRUSCOLINE	B	Intervento di taglio della vegetazione erbacea e interventi longitudinali su arginature e sponde
2026CB5E0559	E	A	2026-09-21	25/09/2026	6.009,83 €	SI	GR	MASSA MARITTIMA	FOSSO VALMITERA, CANALE TRECINA, BORRO DEL POZZONE, FOSSO DEL FONTINO (7)	B	Intervento di taglio della vegetazione erbacea e interventi longitudinali su arginature e sponde
2026CB5E0561	E	A	2026-09-21	25/09/2026	4.636,11 €	SI	GR	MASSA MARITTIMA	FOSSO VALMITERA	B	Intervento di taglio della vegetazione erbacea e interventi longitudinali su arginature e sponde
2026CB5E0562	E	A	2026-09-21	25/09/2026	611,18 €	SI	GR	MASSA MARITTIMA	FOSSO DI VAL DI STREGA	B	Intervento di taglio della vegetazione erbacea e interventi longitudinali su arginature e sponde
2026CB5E0256	E	A	2026-08-17	18/09/2026	65.583,54 €	SI	GR	MASSA MARITTIMA, FOLLONICA	GORA DELLE FERRIERE, FOSSO VENELLE, BORRELLO DELLE FERRIERE, GORA DELLE FERRIERE (2)	B	Intervento di taglio della vegetazione erbacea e interventi longitudinali su arginature e sponde
2026CB5E0257	E	A	2026-08-31	25/09/2026	45.230,48 €	SI	GR	MASSA MARITTIMA, SCARLINO, FOLLONICA	FIUME PECORA	B	Intervento di taglio della vegetazione erbacea e interventi longitudinali su arginature e sponde
2026CB5E0274	E	A	2026-08-31	04/09/2026	4.680,98 €	Parzialmente	GR, LI	MONTEROTONDO MARITTIMO, SUVERETO	FOSSO DI POGGIO AI PERI, FOSSO DEL CAMPETROSO	B	Intervento di taglio della vegetazione erbacea e interventi longitudinali su arginature e sponde
2026CB5E0263	E	A	2026-08-03	28/08/2026	14.353,16 €	SI	LI	PIOMBINO	CANALE ALLACCIANTE (2), CANALE ALLACCIANTE (3)	B	Intervento di taglio della vegetazione erbacea e interventi longitudinali su arginature e sponde
2026CB5E0291	E	A	2026-06-29	17/07/2026	2.457,85 €	SI	LI	PIOMBINO	IL FOSSETTO (2)	B	Intervento di taglio della vegetazione erbacea e interventi longitudinali su arginature e sponde
2026CB5E0518	E	A+D	2026-04-06	01/05/2026	35.249,85 €	NO	LI	PIOMBINO	FOSSO DI CAMPO ALLE SUGHERE	B	A- Intervento di taglio della vegetazione erbacea e interventi longitudinali su arginature e sponde [D - Taglio e rimoz. alberi]
2026CB5E0295	E	A	2026-06-29	17/07/2026	5.360,25 €	SI	LI	PIOMBINO	FOSSACCIA	B	Intervento di taglio della vegetazione erbacea e interventi longitudinali su arginature e sponde
2026CB5E0293	E	A	2026-06-29	17/07/2026	3.235,67 €	SI	LI	PIOMBINO	FOSSO TABELLA	B	Intervento di taglio della vegetazione erbacea e interventi longitudinali su arginature e sponde
2026CB5E0297	E	A	2026-06-29	17/07/2026	12.078,73 €	SI	LI	PIOMBINO	FOSSO BOTRANGOLO	B	Intervento di taglio della vegetazione erbacea e interventi longitudinali su arginature e sponde
2026CB5E0299	E	A	2026-06-29	17/07/2026	6.692,02 €	SI	LI	PIOMBINO		B	Intervento di taglio della vegetazione erbacea e interventi longitudinali su arginature e sponde
2026CB5E0303	E	A	2026-07-20	31/07/2026	4.538,89 €	NO	LI	PIOMBINO		B	Intervento di taglio della vegetazione erbacea e interventi longitudinali su arginature e sponde

CODICE INTERVENTO	TIPO DI TRATTO	TIPOLOGIA ATTIVITA' DGR 1374/2017	INIZIO LAVORI	FINE LAVORI	IMPORTO	ARGINI	PROVINCIA	COMUNE	CORSI D'ACQUA	UIO	DESCRIZIONE
2026CB5E0307	E	A	2026-07-20	31/07/2026	1.599,19 €	NO	LI	PIOMBINO		B	Intervento di taglio della vegetazione erbacea e interventi longitudinali su arginature e sponde
2026CB5E0308	E	A	2026-07-20	31/07/2026	2.745,09 €	NO	LI	PIOMBINO		B	Intervento di taglio della vegetazione erbacea e interventi longitudinali su arginature e sponde
2026CB5E0311	E	A	2026-07-20	24/07/2026	6.338,23 €	NO	LI	PIOMBINO		B	Intervento di taglio della vegetazione erbacea e interventi longitudinali su arginature e sponde
2026CB5E0312	E	A	2026-07-20	24/07/2026	1.137,23 €	NO	LI	PIOMBINO		B	Intervento di taglio della vegetazione erbacea e interventi longitudinali su arginature e sponde
2026CB5E0052	E	A	2026-03-16	20/03/2026	3.158,06 €	SI	LI	PIOMBINO	FOSSO DI CAMPO ALLE SUGHERE,FOSSO DI SAN ROCCO (2)	B	Intervento di taglio della vegetazione erbacea e interventi longitudinali su arginature e sponde
2026CB5E0314	E	A	2026-07-20	24/07/2026	2.101,71 €	NO	LI	PIOMBINO		B	Intervento di taglio della vegetazione erbacea e interventi longitudinali su arginature e sponde
2026CB5E0053	E	A	2026-03-16	20/03/2026	4.034,07 €	SI	LI	PIOMBINO	RIO SALIVOLI	B	Intervento di taglio della vegetazione erbacea e interventi longitudinali su arginature e sponde
2026CB5E0315	E	A	2026-08-03	07/08/2026	1.654,82 €	NO	LI	PIOMBINO		B	Intervento di taglio della vegetazione erbacea e interventi longitudinali su arginature e sponde
2026CB5E0055	E	A	2026-10-26	30/10/2026	4.034,07 €	SI	LI	PIOMBINO	RIO SALIVOLI	B	Intervento di taglio della vegetazione erbacea e interventi longitudinali su arginature e sponde
2026CB5E0317	E	A	2026-08-03	07/08/2026	1.716,00 €	NO	LI	PIOMBINO		B	Intervento di taglio della vegetazione erbacea e interventi longitudinali su arginature e sponde
2026CB5E0318	E	A	2026-08-03	14/08/2026	5.914,04 €	SI	LI	PIOMBINO		B	Intervento di taglio della vegetazione erbacea e interventi longitudinali su arginature e sponde
2026CB5E0319	E	A	2026-08-10	28/08/2026	3.059,95 €	SI	LI	PIOMBINO	FOSSO DELLA CAGLIANA,FOSSO DEL BERLANGONE	B	Intervento di taglio della vegetazione erbacea e interventi longitudinali su arginature e sponde
2026CB5E0321	E	A	2026-07-20	07/08/2026	19.112,42 €	SI	LI	PIOMBINO	FOSSO BOTTAGONE,FOSSO DELLA CAGLIANA,FOSSO ALLACCIANTE	B	Intervento di taglio della vegetazione erbacea e interventi longitudinali su arginature e sponde
2026CB5E0322	E	A	2026-07-27	31/07/2026	5.182,58 €	SI	LI	PIOMBINO	FOSSO DEL MELO	B	Intervento di taglio della vegetazione erbacea e interventi longitudinali su arginature e sponde
2026CB5E0323	E	A	2026-07-27	31/07/2026	2.666,86 €	SI	LI	PIOMBINO		B	Intervento di taglio della vegetazione erbacea e interventi longitudinali su arginature e sponde
2026CB5E0324	E	A	2026-07-27	31/07/2026	917,66 €	SI	LI	PIOMBINO	FOSSO LOPPA	B	Intervento di taglio della vegetazione erbacea e interventi longitudinali su arginature e sponde
2026CB5E0325	E	A	2026-07-27	07/08/2026	6.236,33 €	SI	LI	PIOMBINO	CANALE MAESTRO	B	Intervento di taglio della vegetazione erbacea e interventi longitudinali su arginature e sponde
2026CB5E0326	E	A	2026-07-27	07/08/2026	7.516,44 €	SI	LI	PIOMBINO	FOSSO NUOVO	B	Intervento di taglio della vegetazione erbacea e interventi longitudinali su arginature e sponde
2026CB5E0329	E	A	2026-08-17	28/08/2026	10.475,10 €	Parzialmente	LI	PIOMBINO	FOSSO DI RIORTORTO,FOSSO DELLE PORCARECCE (5)	B	Intervento di taglio della vegetazione erbacea e interventi longitudinali su arginature e sponde
2026CB5E0331	E	A	2026-08-10	14/08/2026	1.172,12 €	Parzialmente	LI	PIOMBINO	FOSSO PAZZINO	B	Intervento di taglio della vegetazione erbacea e interventi longitudinali su arginature e sponde
2026CB5E0333	E	A	2026-08-10	21/08/2026	1.357,83 €	Parzialmente	LI	PIOMBINO	FOSSO DELLA VALLETTA	B	Intervento di taglio della vegetazione erbacea e interventi longitudinali su arginature e sponde
2026CB5E0334	E	A	2026-08-10	21/08/2026	1.665,98 €	Parzialmente	LI	PIOMBINO		B	Intervento di taglio della vegetazione erbacea e interventi longitudinali su arginature e sponde
2026CB5E0564	E	A	2026-02-02	20/02/2026	7.767,90 €	NO	LI	PIOMBINO	FOSSO LOPPA	B	Intervento di taglio della vegetazione erbacea e interventi longitudinali su arginature e sponde
2026CB5E0565	E	A	2026-02-02	20/02/2026	9.839,34 €	NO	LI	PIOMBINO	FOSSO DELLA VALNERA	B	Intervento di taglio della vegetazione erbacea e interventi longitudinali su arginature e sponde
2026CB5E0573	E	A	2026-02-02	20/02/2026	4.488,12 €	NO	LI	PIOMBINO		B	Intervento di taglio della vegetazione erbacea e interventi longitudinali su arginature e sponde
2026CB5E0574	E	A	2026-01-12	06/02/2026	6.784,92 €	NO	LI	PIOMBINO	FOSSO NUOVO	B	Intervento di taglio della vegetazione erbacea e interventi longitudinali su arginature e sponde
2026CB5E0578	E	A	2026-01-12	06/02/2026	56.619,36 €	SI	LI	PIOMBINO	FOSSO LA CORNIAICIA	B	Intervento di taglio della vegetazione erbacea e interventi longitudinali su arginature e sponde
2026CB5E0139	E	A	2026-01-01	31/12/2026	24.039,15 €	SI	LI	PIOMBINO	FOSSO VAL LUPAIOLA,RIO DI QUERCIA ALTA,FOSSO DELLE PORCARECCE (5)	B	Intervento di taglio della vegetazione erbacea e interventi longitudinali su arginature e sponde
2026CB5E0144	E	A	2026-01-01	31/12/2026	6.174,18 €	NO	LI	PIOMBINO	CANALE ALLACCIANTE (2)	B	Intervento di taglio della vegetazione erbacea e interventi longitudinali su arginature e sponde
2026CB5E0147	E	A	2026-01-01	31/12/2026	4.426,26 €	NO	LI	PIOMBINO	CANALE OCCIDENTALE DI RIMIGLIANO	B	Intervento di taglio della vegetazione erbacea e interventi longitudinali su arginature e sponde
2026CB5E0149	E	A	2026-01-01	31/12/2026	3.989,28 €	NO	LI	PIOMBINO		B	Intervento di taglio della vegetazione erbacea e interventi longitudinali su arginature e sponde
2026CB5E0152	E	A	2026-01-01	31/12/2026	6.611,16 €	NO	LI	PIOMBINO		B	Intervento di taglio della vegetazione erbacea e interventi longitudinali su arginature e sponde

CODICE INTERVENTO	TIPO DI TRATTO	TIPOLOGIA ATTIVITA' DGR 1374/2017	INIZIO LAVORI	FINE LAVORI	IMPORTO	ARGINI	PROVINCIA	COMUNE	CORSI D'ACQUA	UIO	DESCRIZIONE
2026CB5E0168	E	A	2026-02-02	06/02/2026	13.416,34 €	SI	LI	PIOMBINO	FOSSO TOMBOLO	B	Intervento di taglio della vegetazione erbacea e interventi longitudinali su arginature e sponde
2026CB5E0171	E	A	2026-03-30	03/04/2026	2.103,26 €	NO	LI	PIOMBINO	FOSSO DELLA FOCECCHIOLA	B	Intervento di taglio della vegetazione erbacea e interventi longitudinali su arginature e sponde
2026CB5E0172	E	A	2026-08-24	28/08/2026	2.103,26 €	NO	LI	PIOMBINO	FOSSO DELLA FOCECCHIOLA	B	Intervento di taglio della vegetazione erbacea e interventi longitudinali su arginature e sponde
2026CB5E0173	E	A	2026-03-30	03/04/2026	1.950,21 €	NO	LI	PIOMBINO	FOSSO DI VAL GRANITA	B	Intervento di taglio della vegetazione erbacea e interventi longitudinali su arginature e sponde
2026CB5E0175	E	A	2026-08-24	28/08/2026	1.950,21 €	NO	LI	PIOMBINO	FOSSO DI VAL GRANITA	B	Intervento di taglio della vegetazione erbacea e interventi longitudinali su arginature e sponde
2026CB5E0193	E	A	2026-08-03	14/08/2026	17.212,00 €	Parzialmente	LI	PIOMBINO	FOSSO MONTEGEMOLI (2),CANALE ALLACCIANTE (2)	B	Intervento di taglio della vegetazione erbacea e interventi longitudinali su arginature e sponde
2026CB5E0195	E	A	2026-08-03	14/08/2026	7.520,37 €	NO	LI	PIOMBINO	FOSSO RINSACCA SUD	B	Intervento di taglio della vegetazione erbacea e interventi longitudinali su arginature e sponde
2026CB5E0196	E	A	2026-08-03	14/08/2026	10.702,66 €	SI	LI	PIOMBINO	FOSSO CORNIA VECCHIA	B	Intervento di taglio della vegetazione erbacea e interventi longitudinali su arginature e sponde
2026CB5E0197	E	A	2026-08-03	14/08/2026	10.202,75 €	NO	LI	PIOMBINO		B	Intervento di taglio della vegetazione erbacea e interventi longitudinali su arginature e sponde
2026CB5E0198	E	A	2026-08-03	07/08/2026	5.214,98 €	Parzialmente	LI	PIOMBINO	FOSSO POPULONIA STAZIONE	B	Intervento di taglio della vegetazione erbacea e interventi longitudinali su arginature e sponde
2026CB5E0201	E	A	2026-04-27	01/05/2026	9.567,89 €	Parzialmente	LI	PIOMBINO	FOSSO COSIMO	B	Intervento di taglio della vegetazione erbacea e interventi longitudinali su arginature e sponde
2026CB5E0205	E	A	2026-07-27	07/08/2026	12.266,98 €	NO	LI	PIOMBINO		B	Intervento di taglio della vegetazione erbacea e interventi longitudinali su arginature e sponde
2026CB5E0207	E	A	2026-07-27	31/07/2026	871,78 €	NO	LI	PIOMBINO		B	Intervento di taglio della vegetazione erbacea e interventi longitudinali su arginature e sponde
2026CB5E0209	E	A	2026-07-27	31/07/2026	1.900,86 €	NO	LI	PIOMBINO		B	Intervento di taglio della vegetazione erbacea e interventi longitudinali su arginature e sponde
2026CB5E0210	E	A	2026-08-03	07/08/2026	5.552,70 €	SI	LI	PIOMBINO	FOSSO MONTEGEMOLI (2)	B	Intervento di taglio della vegetazione erbacea e interventi longitudinali su arginature e sponde
2026CB5E0214	E	A	2026-06-29	17/07/2026	6.445,98 €	Parzialmente	LI	PIOMBINO	RIO FERRAIO	B	Intervento di taglio della vegetazione erbacea e interventi longitudinali su arginature e sponde
2026CB5E0224	E	A	2026-06-08	19/06/2026	7.546,16 €	Parzialmente	LI	PIOMBINO		B	Intervento di taglio della vegetazione erbacea e interventi longitudinali su arginature e sponde
2026CB5E0225	E	A	2026-06-15	26/06/2026	13.800,38 €	SI	LI	PIOMBINO	FOSSO MORTELLICCIO,FOSSO PAZZINO	B	Intervento di taglio della vegetazione erbacea e interventi longitudinali su arginature e sponde
2026CB5E0226	E	A	2026-06-15	19/06/2026	1.526,87 €	SI	LI	PIOMBINO		B	Intervento di taglio della vegetazione erbacea e interventi longitudinali su arginature e sponde
2026CB5E0227	E	A	2026-06-15	19/06/2026	1.709,70 €	Parzialmente	LI	PIOMBINO	FOSSO PAZZINO	B	Intervento di taglio della vegetazione erbacea e interventi longitudinali su arginature e sponde
2026CB5E0229	E	A	2026-06-15	19/06/2026	1.917,43 €	Parzialmente	LI	PIOMBINO	FOSSO VALNERA	B	Intervento di taglio della vegetazione erbacea e interventi longitudinali su arginature e sponde
2026CB5E0231	E	A	2026-03-23	10/04/2026	11.979,53 €	SI	LI	PIOMBINO	FOSSO DELLA VALNERA	B	Intervento di taglio della vegetazione erbacea e interventi longitudinali su arginature e sponde
2026CB5E0232	E	A	2026-07-20	07/08/2026	17.013,39 €	SI	LI	PIOMBINO	FOSSO DELLA VALNERA	B	Intervento di taglio della vegetazione erbacea e interventi longitudinali su arginature e sponde
2026CB5E0233	E	A	2026-04-06	17/04/2026	3.472,78 €	Parzialmente	LI	PIOMBINO		B	Intervento di taglio della vegetazione erbacea e interventi longitudinali su arginature e sponde
2026CB5E0235	E	A	2026-07-27	07/08/2026	3.472,78 €	Parzialmente	LI	PIOMBINO		B	Intervento di taglio della vegetazione erbacea e interventi longitudinali su arginature e sponde
2026CB5E0237	E	A	2026-04-06	17/04/2026	2.370,98 €	Parzialmente	LI	PIOMBINO		B	Intervento di taglio della vegetazione erbacea e interventi longitudinali su arginature e sponde
2026CB5E0238	E	A	2026-07-27	07/08/2026	2.370,98 €	Parzialmente	LI	PIOMBINO		B	Intervento di taglio della vegetazione erbacea e interventi longitudinali su arginature e sponde
2026CB5E0240	E	A	2026-04-06	17/04/2026	6.260,13 €	Parzialmente	LI	PIOMBINO	FOSSO DI RIORTORTO	B	Intervento di taglio della vegetazione erbacea e interventi longitudinali su arginature e sponde
2026CB5E0241	E	A	2026-06-15	26/06/2026	3.581,80 €	NO	LI	PIOMBINO	FOSSO DI VIGNALE VECCHIO	B	Intervento di taglio della vegetazione erbacea e interventi longitudinali su arginature e sponde
2026CB5E0243	E	A	2026-06-15	26/06/2026	4.966,53 €	NO	LI	PIOMBINO	FOSSO SAN PIETRO	B	Intervento di taglio della vegetazione erbacea e interventi longitudinali su arginature e sponde
2026CB5E0270	E	A	2026-08-17	04/09/2026	13.835,94 €	SI	LI	PIOMBINO,CAMPIGLIA MARITTIMA	FOSSA CALDA	B	Intervento di taglio della vegetazione erbacea e interventi longitudinali su arginature e sponde
2026CB5E0608	E	A	2026-04-20	26/06/2026	60.292,51 €	SI	LI	PIOMBINO,CAMPIGLIA MARITTIMA	FIUME CORNIA,FOSSO RIOMERDANCIO	B	Intervento di taglio della vegetazione erbacea e interventi longitudinali su arginature e sponde

CODICE INTERVENTO	TIPO DI TRATTO	TIPOLOGIA ATTIVITA' DGR 1374/2017	INIZIO LAVORI	FINE LAVORI	IMPORTO	ARGINI	PROVINCIA	COMUNE	CORSI D'ACQUA	UIO	DESCRIZIONE
2026CB5E0610	E	A	2026-08-31	18/12/2026	134.081,34 €	SI	LI	PIOMBINO,CAMPIGLIA MARITTIMA	FIUME CORNIA,FOSSO RIOMERDANCIO	B	Intervento di taglio della vegetazione erbacea e interventi longitudinali su arginature e sponde
2026CB5E0612	E	A	2026-08-31	18/12/2026	5.626,15 €	SI	LI	PIOMBINO,CAMPIGLIA MARITTIMA	FIUME CORNIA,FOSSO RIOMERDANCIO	B	Intervento di taglio della vegetazione erbacea e interventi longitudinali su arginature e sponde
2026CB5E0212	E	A	2026-06-08	24/07/2026	84.131,30 €	SI	LI	PIOMBINO,CAMPIGLIA MARITTIMA,SUVERETO	FOSSO LA CORNIACCIA	B	Intervento di taglio della vegetazione erbacea e interventi longitudinali su arginature e sponde
2026CB5E0244	E	A	2026-07-01	24/07/2026	59.337,81 €	SI	LI,GR	PIOMBINO,FOLLONICA	CANALE ALLACCIANTE CERVIA (2),CANALE ALLACCIANTE CERVIA	B	Intervento di taglio della vegetazione erbacea e interventi longitudinali su arginature e sponde
2026CB5E0248	E	A	2026-01-01	06/03/2026	55.407,51 €	SI	LI	PIOMBINO,SUVERETO	FIUME CORNIA	B	Intervento di taglio della vegetazione erbacea e interventi longitudinali su arginature e sponde
2026CB5E0496	E	A	2026-03-23	27/03/2026	3.974,64 €	Parzialmente	LI	SAN VINCENZO	FOSSO DELLE PRIGIONI	B	Intervento di taglio della vegetazione erbacea e interventi longitudinali su arginature e sponde
2026CB5E0497	E	A	2026-08-03	07/08/2026	3.974,64 €	Parzialmente	LI	SAN VINCENZO	FOSSO DELLE PRIGIONI	B	Intervento di taglio della vegetazione erbacea e interventi longitudinali su arginature e sponde
2026CB5E0498	E	A	2026-03-23	27/03/2026	3.522,75 €	Parzialmente	LI	SAN VINCENZO	FOSSO DELLE PRIGIONI	B	Intervento di taglio della vegetazione erbacea e interventi longitudinali su arginature e sponde
2026CB5E0499	E	A	2026-07-27	31/07/2026	3.522,75 €	Parzialmente	LI	SAN VINCENZO	FOSSO DELLE PRIGIONI	B	Intervento di taglio della vegetazione erbacea e interventi longitudinali su arginature e sponde
2026CB5E0500	E	A	2026-03-23	27/03/2026	3.484,67 €	Parzialmente	LI	SAN VINCENZO	FOSSO DELLE ROZZE	B	Intervento di taglio della vegetazione erbacea e interventi longitudinali su arginature e sponde
2026CB5E0501	E	A	2026-08-03	07/08/2026	3.484,67 €	Parzialmente	LI	SAN VINCENZO	FOSSO DELLE ROZZE	B	Intervento di taglio della vegetazione erbacea e interventi longitudinali su arginature e sponde
2026CB5E0502	E	A	2026-03-16	27/03/2026	4.667,29 €	Parzialmente	LI	SAN VINCENZO	FOSSO DEL RENAIONE	B	Intervento di taglio della vegetazione erbacea e interventi longitudinali su arginature e sponde
2026CB5E0503	E	A	2026-08-10	21/08/2026	4.667,29 €	Parzialmente	LI	SAN VINCENZO	FOSSO DEL RENAIONE	B	Intervento di taglio della vegetazione erbacea e interventi longitudinali su arginature e sponde
2026CB5E0504	E	A	2026-03-16	27/03/2026	4.309,47 €	Parzialmente	LI	SAN VINCENZO	BOTRO BUFALONE	B	Intervento di taglio della vegetazione erbacea e interventi longitudinali su arginature e sponde
2026CB5E0505	E	A	2026-08-10	21/08/2026	4.309,47 €	Parzialmente	LI	SAN VINCENZO	BOTRO BUFALONE	B	Intervento di taglio della vegetazione erbacea e interventi longitudinali su arginature e sponde
2026CB5E0506	E	A	2026-03-16	27/03/2026	3.261,89 €	SI	LI	SAN VINCENZO	BOTRO AI MARMI	B	Intervento di taglio della vegetazione erbacea e interventi longitudinali su arginature e sponde
2026CB5E0507	E	A	2026-08-10	21/08/2026	3.261,89 €	SI	LI	SAN VINCENZO	BOTRO AI MARMI	B	Intervento di taglio della vegetazione erbacea e interventi longitudinali su arginature e sponde
2026CB5E0510	E	A	2026-08-10	21/08/2026	15.547,34 €	SI	LI	SAN VINCENZO	BOTRO AI MARMI,CANALE ORIENTALE DI RIMIGLIANO	B	Intervento di taglio della vegetazione erbacea e interventi longitudinali su arginature e sponde
2026CB5E0166	E	A	2026-02-16	27/02/2026	14.689,25 €	SI	LI	SAN VINCENZO	BOTRO AI MARMI,CANALE ORIENTALE DI RIMIGLIANO	B	Intervento di taglio della vegetazione erbacea e interventi longitudinali su arginature e sponde
2026CB5E0268	E	A	2026-08-10	28/08/2026	19.986,64 €	SI	LI	SAN VINCENZO,PIOMBINO	CANALE ORIENTALE DI RIMIGLIANO	B	Intervento di taglio della vegetazione erbacea e interventi longitudinali su arginature e sponde
2026CB5E0269	E	A	2026-08-10	28/08/2026	6.884,92 €	SI	LI	SAN VINCENZO,PIOMBINO	CANALE OCCIDENTALE DI RIMIGLIANO	B	Intervento di taglio della vegetazione erbacea e interventi longitudinali su arginature e sponde
2026CB5E0250	E	A	2026-03-16	20/03/2026	1.400,77 €	SI	GR	SCARLINO	FOSSO AL LECCIONE	B	Intervento di taglio della vegetazione erbacea e interventi longitudinali su arginature e sponde
2026CB5E0252	E	A	2026-03-16	20/03/2026	1.982,82 €	NO	GR	SCARLINO	FOSSO DELLA CARLONA	B	Intervento di taglio della vegetazione erbacea e interventi longitudinali su arginature e sponde
2026CB5E0490	E	A	2026-08-17	28/08/2026	5.098,22 €	NO	GR	SCARLINO	CANALE DEI SANTI,AFFLUENTE DX CANALE DEI SANTI,FOSSO VETRICELLA	B	Intervento di taglio della vegetazione erbacea e interventi longitudinali su arginature e sponde
2026CB5E0254	E	A	2026-03-16	20/03/2026	3.627,42 €	NO	GR	SCARLINO	FOSSO BOTRONE	B	Intervento di taglio della vegetazione erbacea e interventi longitudinali su arginature e sponde
2026CB5E0491	E	A	2026-08-17	28/08/2026	4.683,25 €	NO	GR	SCARLINO	FOSSO VETRICELLA,FOSSO VETRICELLO	B	Intervento di taglio della vegetazione erbacea e interventi longitudinali su arginature e sponde
2026CB5E0495	E	A	2026-08-31	11/09/2026	2.020,87 €	NO	GR	SCARLINO	FOSSO ALLAOPPA	B	Intervento di taglio della vegetazione erbacea e interventi longitudinali su arginature e sponde
2026CB5E0261	E	A	2026-08-03	28/08/2026	69.191,23 €	SI	GR	SCARLINO	FOSSO CARIANO,FOSSO ALLAOPPA,CANALE ALLACCIANTE DI SCARLINO,CONTROFOSSA SX ALLACCIANTE,FIUME PECORA	B	Intervento di taglio della vegetazione erbacea e interventi longitudinali su arginature e sponde
2026CB5E0124	E	A	2026-04-27	01/05/2026	12.749,89 €	SI	GR	SCARLINO	ARGINE DI RECINTO,FOSSO SALCIAINA	B	Intervento di taglio della vegetazione erbacea e interventi longitudinali su arginature e sponde
2026CB5E0125	E	A	2026-04-27	01/05/2026	3.097,33 €	SI	GR	SCARLINO	ARGINE DI RECINTO	B	Intervento di taglio della vegetazione erbacea e interventi longitudinali su arginature e sponde
2026CB5E0480	E	A	2026-08-10	28/08/2026	3.055,42 €	SI	GR	SCARLINO	FOSSO FONTINO	B	Intervento di taglio della vegetazione erbacea e interventi longitudinali su arginature e sponde

CODICE INTERVENTO	TIPO DI TRATTO	TIPOLOGIA ATTIVITA' DGR 1374/2017	INIZIO LAVORI	FINE LAVORI	IMPORTO	ARGINI	PROVINCIA	COMUNE	CORSI D'ACQUA	UIO	DESCRIZIONE
2026CB5E0481	E	A	2026-08-03	14/08/2026	20.568,47 €	SI	GR	SCARLINO	FOSSO CARPIANO	B	Intervento di taglio della vegetazione erbacea e interventi longitudinali su arginature e sponde
2026CB5E0482	E	A	2026-08-03	07/08/2026	8.148,50 €	SI	GR	SCARLINO	FOSSO DELL'ANGUILLAIA	B	Intervento di taglio della vegetazione erbacea e interventi longitudinali su arginature e sponde
2026CB5E0483	E	A	2026-08-03	14/08/2026	9.417,92 €	SI	GR	SCARLINO	FOSSO DEL BUFFONE	B	Intervento di taglio della vegetazione erbacea e interventi longitudinali su arginature e sponde
2026CB5E0484	E	A	2026-08-17	28/08/2026	1.542,68 €	SI	GR	SCARLINO	FOSSO AL LECCIONE,FOSSO CARPIANO (2)	B	Intervento di taglio della vegetazione erbacea e interventi longitudinali su arginature e sponde
2026CB5E0485	E	A	2026-08-17	28/08/2026	3.752,92 €	SI	GR	SCARLINO	FOSSO BOTRONE	B	Intervento di taglio della vegetazione erbacea e interventi longitudinali su arginature e sponde
2026CB5E0486	E	A	2026-08-17	28/08/2026	2.124,73 €	SI	GR	SCARLINO	FOSSO DELLA CARLONA	B	Intervento di taglio della vegetazione erbacea e interventi longitudinali su arginature e sponde
2026CB5E0487	E	A	2026-08-31	04/09/2026	3.510,97 €	SI	GR	SCARLINO	FOSSO SERGENTINO	B	Intervento di taglio della vegetazione erbacea e interventi longitudinali su arginature e sponde
2026CB5E0466	E	A	2026-08-17	28/08/2026	7.544,37 €	SI	GR	SCARLINO,CASTIGLIONE DELLA PESCAIA	FOSSO DEI LASCHI,FOSSO DELLE CANNUCCE (6),FOSSO DI VALMETATO	B	Intervento di taglio della vegetazione erbacea e interventi longitudinali su arginature e sponde
2026CB5E0467	E	A	2026-08-24	28/08/2026	3.330,80 €	SI	GR	SCARLINO,CASTIGLIONE DELLA PESCAIA	FOSSO DI VAL MARTINA,FOSSO DEI LASCHETTI	B	Intervento di taglio della vegetazione erbacea e interventi longitudinali su arginature e sponde
2026CB5E0617	E	A	2026-04-20	29/05/2026	18.286,57 €	SI	GR	SCARLINO,GAVORRANO	FOSSO ALLAOPPA,FOSSO DEL BUFFONE,CONTROFOSSA SX ALLACCIANTE,FOSSO DELL'ANGUILLAIA,CANALE ALLACCIANTE DI SCARLINO,FOSSO SERGENTINO,FOSSO VETRICELLO,FOSSO CERRETELLA,FOSSO RICCIO,FOSSO DI SAN GIOVANNI (3),FOSSO RIGIOLATO,FOSSO DELLE QUARANDELLE,FOSSO FONTI	B	Intervento di taglio della vegetazione erbacea e interventi longitudinali su arginature e sponde
2026CB5E0275	E	A	2026-08-31	04/09/2026	548,33 €	SI	LI	SUVERETO	FOSSO CIABATTINO	B	Intervento di taglio della vegetazione erbacea e interventi longitudinali su arginature e sponde
2026CB5E0276	E	A	2026-09-07	11/09/2026	4.331,89 €	SI	LI	SUVERETO	FOSSO DI VALDICCIOLA,FOSSO DELLE GERMANDINE	B	Intervento di taglio della vegetazione erbacea e interventi longitudinali su arginature e sponde
2026CB5E0277	E	A	2026-09-07	11/09/2026	5.026,04 €	SI	LI	SUVERETO	FOSSO DELLE GERMANDINE,FOSSO PELAGONE	B	Intervento di taglio della vegetazione erbacea e interventi longitudinali su arginature e sponde
2026CB5E0278	E	A	2026-08-10	21/08/2026	3.242,39 €	SI	LI	SUVERETO	FOSSO DEL NOTRO,FOSSO DEL NOTRINO,FOSSO DELLE GORE	B	Intervento di taglio della vegetazione erbacea e interventi longitudinali su arginature e sponde
2026CB5E0281	E	A	2026-08-17	28/08/2026	727,57 €	SI	LI	SUVERETO		B	Intervento di taglio della vegetazione erbacea e interventi longitudinali su arginature e sponde
2026CB5E0283	E	A	2026-08-24	28/08/2026	2.454,73 €	SI	LI	SUVERETO	FOSSO VOLPAIOLA	B	Intervento di taglio della vegetazione erbacea e interventi longitudinali su arginature e sponde
2026CB5E0287	E	A	2026-07-27	07/08/2026	14.747,98 €	SI	LI	SUVERETO	FOSSO DELLE GORE	B	Intervento di taglio della vegetazione erbacea e interventi longitudinali su arginature e sponde
2026CB5E0289	E	A	2026-08-03	14/08/2026	12.840,64 €	SI	LI	SUVERETO	FOSSO ACQUARI	B	Intervento di taglio della vegetazione erbacea e interventi longitudinali su arginature e sponde
2026CB5E0076	E	A	2026-04-27	15/05/2026	16.513,43 €	SI	LI	SUVERETO	FOSSO ACQUARI	B	Intervento di taglio della vegetazione erbacea e interventi longitudinali su arginature e sponde
2026CB5E0141	E	A	2026-01-01	31/12/2026	12.569,66 €	SI	LI	SUVERETO	FOSSO DELLE GORE	B	Intervento di taglio della vegetazione erbacea e interventi longitudinali su arginature e sponde
2026CB5E0154	E	A	2026-01-01	31/12/2026	17.208,45 €	Parzialmente	LI	SUVERETO	FIUME CORNIA	B	Intervento di taglio della vegetazione erbacea e interventi longitudinali su arginature e sponde
2026CB5E0215	E	A	2026-02-16	06/03/2026	24.822,22 €	SI	LI	SUVERETO	FOSSO DI RIPOPOLO,FOSSO PORCARECCE	B	Intervento di taglio della vegetazione erbacea e interventi longitudinali su arginature e sponde
2026CB5E0217	E	A	2026-03-23	27/03/2026	5.788,00 €	Parzialmente	LI	SUVERETO	FOSSO RAGNAIA	B	Intervento di taglio della vegetazione erbacea e interventi longitudinali su arginature e sponde
2026CB5E0218	E	A	2026-03-23	27/03/2026	2.073,67 €	Parzialmente	LI	SUVERETO		B	Intervento di taglio della vegetazione erbacea e interventi longitudinali su arginature e sponde
2026CB5E0220	E	A	2026-05-04	22/05/2026	4.479,57 €	Parzialmente	LI	SUVERETO	FOSSO VALDAMONE	B	Intervento di taglio della vegetazione erbacea e interventi longitudinali su arginature e sponde
2026CB5E0221	E	A	2026-05-18	29/05/2026	3.864,87 €	Parzialmente	LI	SUVERETO	FOSSO FERRAVECCHIA	B	Intervento di taglio della vegetazione erbacea e interventi longitudinali su arginature e sponde
2026CB5E0285	E	A	2026-07-20	14/08/2026	39.224,52 €	SI	LI	SUVERETO,CAMPIGLIA MARITTIMA	FOSSO RIOMERDANCIO	B	Intervento di taglio della vegetazione erbacea e interventi longitudinali su arginature e sponde
2026CB5E0599	E	A	2026-04-27	22/05/2026	64.958,08 €	SI	LI,GR	SUVERETO,MASSA MARITTIMA	TORRENTE MILIA	B	Intervento di taglio della vegetazione erbacea e interventi longitudinali su arginature e sponde

CODICE INTERVENTO	TIPO DI TRATTO	TIPOLOGIA ATTIVITA' DGR 1374/2017	INIZIO LAVORI	FINE LAVORI	IMPORTO	ARGINI	PROVINCIA	COMUNE	CORSI D'ACQUA	UIO	DESCRIZIONE
2026CB5E0595	E	A	2026-05-18	26/06/2026	86.888,09 €	SI	LI,PI,GR	SUVERETO,MONTEVERDI MARITTIMO,MONTEROTONDO MARITTIMO,CASTELNUOVO DI VAL DI CECINA	FIUME CORNIA	B	Intervento di taglio della vegetazione erbacea e interventi longitudinali su arginature e sponde
2026CB5E0713	E	A	2026-11-23	30/12/2026	5.954,13 €	Parzialmente	LI	CAMPO NELL ELBA	FOSSO BOVALICO	C	Intervento di taglio della vegetazione erbacea e interventi longitudinali su arginature e sponde
2026CB5E0714	E	A	2026-11-23	30/12/2026	20.885,26 €	Parzialmente	LI	CAMPO NELL ELBA	FOSSO ALZI,RIO DELLA GROTTA	C	Intervento di taglio della vegetazione erbacea e interventi longitudinali su arginature e sponde
2026CB5E0715	E	A	2026-11-09	20/12/2026	13.465,49 €	Parzialmente	LI	CAMPO NELL ELBA	FOSSO DELLA PILA	C	Intervento di taglio della vegetazione erbacea e interventi longitudinali su arginature e sponde
2026CB5E0716	E	A	2026-11-09	20/12/2026	16.488,36 €	Parzialmente	LI	CAMPO NELL ELBA	FOSSO DELLA GALEA	C	Intervento di taglio della vegetazione erbacea e interventi longitudinali su arginature e sponde
2026CB5E0721	E	A	2026-07-13	31/07/2026	883,31 €	NO	LI	CAMPO NELL ELBA	FOSSO LECCETO (2)	C	Intervento di taglio della vegetazione erbacea e interventi longitudinali su arginature e sponde
2026CB5E0717	E	A	2026-12-01	31/12/2026	2.355,48 €	Parzialmente	LI	CAMPO NELL ELBA	RIO DELLA GROTTA,VALLE ALLORA	C	Intervento di taglio della vegetazione erbacea e interventi longitudinali su arginature e sponde
2026CB5E0632	E	A	2026-07-01	31/08/2026	4.449,24 €	Parzialmente	LI	CAMPO NELL ELBA	FOSSO DI VALLE BUIA (2),FOSSO DELLA GREPPA	C	Intervento di taglio della vegetazione erbacea e interventi longitudinali su arginature e sponde
2026CB5E0633	E	A	2026-07-01	31/08/2026	2.944,35 €	Parzialmente	LI	CAMPO NELL ELBA	FOSSO DEL CANALETTO,FOSSO DEL FORNO	C	Intervento di taglio della vegetazione erbacea e interventi longitudinali su arginature e sponde
2026CB5E0656	E	A	2026-07-15	15/09/2026	8.449,54 €	Parzialmente	LI	CAMPO NELL ELBA	FOSSO DI VALLE BUIA (2)	C	Intervento di taglio della vegetazione erbacea e interventi longitudinali su arginature e sponde
2026CB5E0657	E	A	2026-07-15	15/09/2026	6.337,15 €	Parzialmente	LI	CAMPO NELL ELBA	FOSSO DI SAN FRANCESCO (2)	C	Intervento di taglio della vegetazione erbacea e interventi longitudinali su arginature e sponde
2026CB5E0658	E	A	2026-07-15	15/09/2026	2.640,48 €	Parzialmente	LI	CAMPO NELL ELBA	FOSSO CIAMPONE	C	Intervento di taglio della vegetazione erbacea e interventi longitudinali su arginature e sponde
2026CB5E0692	E	A	2026-05-04	07/06/2026	19.694,43 €	Parzialmente	LI	CAMPO NELL ELBA	FOSSO BOVALICO,FOSSO DI SAN FRANCESCO (2)	C	Intervento di taglio della vegetazione erbacea e interventi longitudinali su arginature e sponde
2026CB5E0693	E	A	2026-05-18	05/07/2026	20.793,65 €	Parzialmente	LI	CAMPO NELL ELBA	FOSSO ALZI,RIO DELLA GROTTA	C	Intervento di taglio della vegetazione erbacea e interventi longitudinali su arginature e sponde
2026CB5E0694	E	A	2026-04-20	10/05/2026	23.999,72 €	Parzialmente	LI	CAMPO NELL ELBA	FOSSO DELLA PILA,FOSSO DI CAMPOTONDO	C	Intervento di taglio della vegetazione erbacea e interventi longitudinali su arginature e sponde
2026CB5E0695	E	A	2026-04-20	10/05/2026	16.488,36 €	Parzialmente	LI	CAMPO NELL ELBA	FOSSO DELLA GALEA	C	Intervento di taglio della vegetazione erbacea e interventi longitudinali su arginature e sponde
2026CB5E0696	E	A	2026-01-26	22/02/2026	9.421,92 €	Parzialmente	LI	CAMPO NELL ELBA	FOSSO FILETTO	C	Intervento di taglio della vegetazione erbacea e interventi longitudinali su arginature e sponde
2026CB5E0697	E	A	2026-03-16	31/03/2026	5.888,70 €	Parzialmente	LI	CAMPO NELL ELBA	RIO FORCIONE	C	Intervento di taglio della vegetazione erbacea e interventi longitudinali su arginature e sponde
2026CB5E0698	E	A	2026-03-16	31/03/2026	785,16 €	Parzialmente	LI	CAMPO NELL ELBA	FOSSO DI SEGAGNANA	C	Intervento di taglio della vegetazione erbacea e interventi longitudinali su arginature e sponde
2026CB5E0699	E	A	2026-06-01	30/06/2026	3.336,93 €	Parzialmente	LI	CAMPO NELL ELBA	RIO DELLA GROTTA,VALLE ALLORA	C	Intervento di taglio della vegetazione erbacea e interventi longitudinali su arginature e sponde
2026CB5E0700	E	A	2026-02-09	15/03/2026	1.374,03 €	Parzialmente	LI	CAMPO NELL ELBA	FOSSO GORGOLINATO	C	Intervento di taglio della vegetazione erbacea e interventi longitudinali su arginature e sponde
2026CB5E0708	E	A	2026-05-18	31/05/2026	2.355,48 €	Parzialmente	LI	CAPOLIVERI	FOSSO DELL'AIA DI VIRGILIO	C	Intervento di taglio della vegetazione erbacea e interventi longitudinali su arginature e sponde
2026CB5E0614	E	A	2026-07-15	15/09/2026	7.066,44 €	Parzialmente	LI	CAPOLIVERI	FOSSO DELLE CAVALLACCE	C	Intervento di taglio della vegetazione erbacea e interventi longitudinali su arginature e sponde
2026CB5E0615	E	A	2026-07-15	15/09/2026	7.066,44 €	Parzialmente	LI	CAPOLIVERI	FOSSO DELLE CONCE (5)	C	Intervento di taglio della vegetazione erbacea e interventi longitudinali su arginature e sponde
2026CB5E0616	E	A	2026-07-15	15/09/2026	1.374,03 €	Parzialmente	LI	CAPOLIVERI	VALLE DEL PINO	C	Intervento di taglio della vegetazione erbacea e interventi longitudinali su arginature e sponde
2026CB5E0623	E	A	2026-08-01	30/09/2026	3.245,33 €	Parzialmente	LI	CAPOLIVERI	FOSSO DEL MOLINO (9)	C	Intervento di taglio della vegetazione erbacea e interventi longitudinali su arginature e sponde
2026CB5E0644	E	A	2026-07-01	30/11/2026	1.690,47 €	Parzialmente	LI	CAPOLIVERI	FOSSO DI FOSCO	C	Intervento di taglio della vegetazione erbacea e interventi longitudinali su arginature e sponde
2026CB5E0645	E	A	2026-07-01	30/11/2026	2.535,71 €	Parzialmente	LI	CAPOLIVERI	FOSSO CALONE	C	Intervento di taglio della vegetazione erbacea e interventi longitudinali su arginature e sponde
2026CB5E0646	E	A	2026-07-01	30/11/2026	2.366,66 €	Parzialmente	LI	CAPOLIVERI	FOSSO DEL PONTIMENTO	C	Intervento di taglio della vegetazione erbacea e interventi longitudinali su arginature e sponde
2026CB5E0654	E	A	2026-07-15	15/09/2026	3.168,58 €	Parzialmente	LI	CAPOLIVERI	FOSSO DELLA LACONA	C	Intervento di taglio della vegetazione erbacea e interventi longitudinali su arginature e sponde
2026CB5E0655	E	A	2026-07-15	15/09/2026	6.253,31 €	Parzialmente	LI	CAPOLIVERI	FOSSO DEL PINO	C	Intervento di taglio della vegetazione erbacea e interventi longitudinali su arginature e sponde

CODICE INTERVENTO	TIPO DI TRATTO	TIPOLOGIA ATTIVITA' DGR 1374/2017	INIZIO LAVORI	FINE LAVORI	IMPORTO	ARGINI	PROVINCIA	COMUNE	CORSI D'ACQUA	UIO	DESCRIZIONE
2026CB5E0682	E	A	2026-05-01	17/05/2026	4.187,52 €	Parzialmente	LI	CAPOLIVERI	FOSSO DEL PINO	C	Intervento di taglio della vegetazione erbacea e interventi longitudinali su arginature e sponde
2026CB5E0683	E	A	2026-05-11	24/05/2026	3.140,64 €	Parzialmente	LI	CAPOLIVERI	FOSSO DELLA LACONA	C	Intervento di taglio della vegetazione erbacea e interventi longitudinali su arginature e sponde
2026CB5E0684	E	A	2026-05-18	31/05/2026	2.355,48 €	Parzialmente	LI	CAPOLIVERI	FOSSO DELL'AIA DI VIRGILIO	C	Intervento di taglio della vegetazione erbacea e interventi longitudinali su arginature e sponde
2026CB5E0685	E	A	2026-05-25	05/07/2026	5.234,40 €	Parzialmente	LI	CAPOLIVERI	FOSSO STAGNOLA	C	Intervento di taglio della vegetazione erbacea e interventi longitudinali su arginature e sponde
2026CB5E0686	E	A	2026-09-21	11/10/2026	9.435,01 €	Parzialmente	LI	CAPOLIVERI	FOSSO DI MOLA	C	Intervento di taglio della vegetazione erbacea e interventi longitudinali su arginature e sponde
2026CB5E0687	E	A	2026-10-12	26/10/2026	5.142,80 €	Parzialmente	LI	CAPOLIVERI	FOSSO DELLE ACQUE CHIARE	C	Intervento di taglio della vegetazione erbacea e interventi longitudinali su arginature e sponde
2026CB5E0688	E	A	2026-10-26	15/11/2026	6.804,72 €	Parzialmente	LI	CAPOLIVERI	FOSSO AIALI,FOSSO DI PONTECCHIO,FOSSO DELLA SERRA (4)	C	Intervento di taglio della vegetazione erbacea e interventi longitudinali su arginature e sponde
2026CB5E0689	E	A	2026-11-16	22/11/2026	104,69 €	Parzialmente	LI	CAPOLIVERI	FOSSO AIALI	C	Intervento di taglio della vegetazione erbacea e interventi longitudinali su arginature e sponde
2026CB5E0690	E	A	2026-10-12	25/10/2026	3.598,67 €	Parzialmente	LI	CAPOLIVERI	FOSSO DEI SALICI	C	Intervento di taglio della vegetazione erbacea e interventi longitudinali su arginature e sponde
2026CB5E0691	E	A	2026-06-15	30/06/2026	785,16 €	Parzialmente	LI	CAPOLIVERI	FOSSO DI STRACCOLIGNO	C	Intervento di taglio della vegetazione erbacea e interventi longitudinali su arginature e sponde
2026CB5E0706	E	A	2026-10-12	25/10/2026	4.187,52 €	Parzialmente	LI	CAPOLIVERI	FOSSO DEL PINO	C	Intervento di taglio della vegetazione erbacea e interventi longitudinali su arginature e sponde
2026CB5E0707	E	A	2026-05-04	24/05/2026	3.140,64 €	Parzialmente	LI	CAPOLIVERI	FOSSO DELLA LACONA	C	Intervento di taglio della vegetazione erbacea e interventi longitudinali su arginature e sponde
2026CB5E0624	E	A	2026-08-01	30/09/2026	5.103,54 €	Parzialmente	LI	CAPOLIVERI,PORTO AZZURRO	FOSSO DI MAR DI CARPISI	C	Intervento di taglio della vegetazione erbacea e interventi longitudinali su arginature e sponde
2026CB5E0681	E	A	2026-06-01	31/07/2026	12.758,85 €	Parzialmente	LI	CAPOLIVERI,PORTO AZZURRO,PORTOFERRAIO	FOSSO VALDANA	C	Intervento di taglio della vegetazione erbacea e interventi longitudinali su arginature e sponde
2026CB5E0641	E	A	2026-09-01	31/10/2026	2.849,85 €	Parzialmente	LI	CAPRAIA ISOLA	VADO DELL'AGHIALE	C	Intervento di taglio della vegetazione erbacea e interventi longitudinali su arginature e sponde
2026CB5E0642	E	A	2026-09-01	31/10/2026	2.849,85 €	Parzialmente	LI	CAPRAIA ISOLA	VADO DEL PORTO	C	Intervento di taglio della vegetazione erbacea e interventi longitudinali su arginature e sponde
2026CB5E0643	E	A	2026-09-01	31/10/2026	2.245,05 €	Parzialmente	LI	CAPRAIA ISOLA	VADO DEL PORTO	C	Intervento di taglio della vegetazione erbacea e interventi longitudinali su arginature e sponde
2026CB5E0722	E	A	2026-07-13	31/07/2026	1.463,80 €	NO	LI	MARCIANA	VALLE DEL GUARDALONE	C	Intervento di taglio della vegetazione erbacea e interventi longitudinali su arginature e sponde
2026CB5E0629	E	A	2026-08-01	30/09/2026	4.187,52 €	Parzialmente	LI	MARCIANA	VALLE DEL GUARDALONE	C	Intervento di taglio della vegetazione erbacea e interventi longitudinali su arginature e sponde
2026CB5E0630	E	A	2026-08-01	30/09/2026	1.635,75 €	Parzialmente	LI	MARCIANA	FOSSO VALLE GRANDE	C	Intervento di taglio della vegetazione erbacea e interventi longitudinali su arginature e sponde
2026CB5E0631	E	A	2026-08-01	30/09/2026	2.093,75 €	Parzialmente	LI	MARCIANA	FOSSO ALBERELLI	C	Intervento di taglio della vegetazione erbacea e interventi longitudinali su arginature e sponde
2026CB5E0634	E	A	2026-07-01	31/08/2026	18.320,40 €	Parzialmente	LI	MARCIANA	FOSSO DELLA GALEA	C	Intervento di taglio della vegetazione erbacea e interventi longitudinali su arginature e sponde
2026CB5E0635	E	A	2026-07-01	31/08/2026	2.355,48 €	Parzialmente	LI	MARCIANA	FOSSO DI CHIESSI	C	Intervento di taglio della vegetazione erbacea e interventi longitudinali su arginature e sponde
2026CB5E0636	E	A	2026-07-01	31/08/2026	981,45 €	Parzialmente	LI	MARCIANA	UVIALE DEI PATRESI	C	Intervento di taglio della vegetazione erbacea e interventi longitudinali su arginature e sponde
2026CB5E0637	E	A	2026-07-01	31/08/2026	1.570,32 €	Parzialmente	LI	MARCIANA	FOSSO DI REMAIO	C	Intervento di taglio della vegetazione erbacea e interventi longitudinali su arginature e sponde
2026CB5E0638	E	A	2026-07-01	31/08/2026	1.570,32 €	Parzialmente	LI	MARCIANA	FOSSO DI REMAIO,FOSSO DEI MARCONI,FOSSO DELLA ZANCA	C	Intervento di taglio della vegetazione erbacea e interventi longitudinali su arginature e sponde
2026CB5E0639	E	A	2026-07-01	31/08/2026	981,45 €	Parzialmente	LI	MARCIANA	FOSSO DEL CANCELLO	C	Intervento di taglio della vegetazione erbacea e interventi longitudinali su arginature e sponde
2026CB5E0640	E	A	2026-07-01	31/08/2026	5.757,84 €	Parzialmente	LI	MARCIANA	FOSSO DI POMONTE	C	Intervento di taglio della vegetazione erbacea e interventi longitudinali su arginature e sponde
2026CB5E0659	E	A	2026-07-15	15/09/2026	2.112,38 €	Parzialmente	LI	MARCIANA	FOSSO DELLA NIVERA	C	Intervento di taglio della vegetazione erbacea e interventi longitudinali su arginature e sponde
2026CB5E0701	E	A	2026-06-08	30/06/2026	981,45 €	Parzialmente	LI	MARCIANA	FOSSO VALLE GRANDE	C	Intervento di taglio della vegetazione erbacea e interventi longitudinali su arginature e sponde
2026CB5E0648	E	A	2026-07-01	30/11/2026	9.132,08 €	Parzialmente	LI	MARCIANA MARINA	UVIALE DI SAN GIOVANNI,FOSSO DEL LAVACCHIO	C	Intervento di taglio della vegetazione erbacea e interventi longitudinali su arginature e sponde
2026CB5E0647	E	A	2026-07-01	30/11/2026	14.275,08 €	Parzialmente	LI	MARCIANA MARINA,MARCIANA	UVIALE DI MARCIANA	C	Intervento di taglio della vegetazione erbacea e interventi longitudinali su arginature e sponde

CODICE INTERVENTO	TIPO DI TRATTO	TIPOLOGIA ATTIVITA' DGR 1374/2017	INIZIO LAVORI	FINE LAVORI	IMPORTO	ARGINI	PROVINCIA	COMUNE	CORSI D'ACQUA	UIO	DESCRIZIONE
2026CB5E0618	E	A	2026-07-15	15/09/2026	2.791,68 €	Parzialmente	LI	PORTO AZZURRO	FOSSO DI PONTECCHIO	C	Intervento di taglio della vegetazione erbacea e interventi longitudinali su arginature e sponde
2026CB5E0620	E	A	2026-07-15	15/09/2026	4.955,23 €	Parzialmente	LI	PORTO AZZURRO	FOSSO DELLA SERRA (4)	C	Intervento di taglio della vegetazione erbacea e interventi longitudinali su arginature e sponde
2026CB5E0621	E	A	2026-07-15	15/09/2026	5.757,84 €	Parzialmente	LI	PORTO AZZURRO	FOSSO REALE,FOSSO D'ACQUAVIVA	C	Intervento di taglio della vegetazione erbacea e interventi longitudinali su arginature e sponde
2026CB5E0671	E	A	2026-05-25	30/06/2026	9.978,08 €	Parzialmente	LI	PORTO AZZURRO	BOTRO DI PORTOLONGONE	C	Intervento di taglio della vegetazione erbacea e interventi longitudinali su arginature e sponde
2026CB5E0672	E	A	2026-07-01	12/07/2026	1.033,79 €	Parzialmente	LI	PORTO AZZURRO	FOSSO DEL SANTISSIMO	C	Intervento di taglio della vegetazione erbacea e interventi longitudinali su arginature e sponde
2026CB5E0673	E	A	2026-07-01	26/07/2026	15.703,20 €	Parzialmente	LI	PORTO AZZURRO	FOSSO DI MONSERRATO	C	Intervento di taglio della vegetazione erbacea e interventi longitudinali su arginature e sponde
2026CB5E0674	E	A	2026-07-01	26/07/2026	7.524,45 €	Parzialmente	LI	PORTO AZZURRO	FOSSO DEI SASSI TURCHINI	C	Intervento di taglio della vegetazione erbacea e interventi longitudinali su arginature e sponde
2026CB5E0703	E	A	2026-10-26	22/11/2026	9.978,08 €	Parzialmente	LI	PORTO AZZURRO	BOTRO DI PORTOLONGONE	C	Intervento di taglio della vegetazione erbacea e interventi longitudinali su arginature e sponde
2026CB5E0704	E	A	2026-11-23	20/12/2026	5.496,12 €	Parzialmente	LI	PORTO AZZURRO	FOSSO DI MONSERRATO	C	Intervento di taglio della vegetazione erbacea e interventi longitudinali su arginature e sponde
2026CB5E0705	E	A	2026-11-23	20/12/2026	4.252,95 €	Parzialmente	LI	PORTO AZZURRO	FOSSO DEI SASSI TURCHINI	C	Intervento di taglio della vegetazione erbacea e interventi longitudinali su arginature e sponde
2026CB5E0576	E	A	2026-07-01	31/08/2026	9.814,50 €	Parzialmente	LI	PORTOFERRAIO	FOSSO DEL CONDOTTO	C	Intervento di taglio della vegetazione erbacea e interventi longitudinali su arginature e sponde
2026CB5E0577	E	A	2026-07-01	31/08/2026	9.160,20 €	Parzialmente	LI	PORTOFERRAIO	FOSSO PIETRA MURATA	C	Intervento di taglio della vegetazione erbacea e interventi longitudinali su arginature e sponde
2026CB5E0583	E	A	2026-07-15	15/09/2026	13.413,15 €	Parzialmente	LI	PORTOFERRAIO	FOSSO PIETRA MURATA,FOSSO DI VAL DI PIANO	C	Intervento di taglio della vegetazione erbacea e interventi longitudinali su arginature e sponde
2026CB5E0587	E	A	2026-07-15	15/09/2026	1.374,03 €	Parzialmente	LI	PORTOFERRAIO	FOSSO DI ACQUACAVALLA	C	Intervento di taglio della vegetazione erbacea e interventi longitudinali su arginature e sponde
2026CB5E0589	E	A	2026-07-15	15/09/2026	4.252,95 €	Parzialmente	LI	PORTOFERRAIO	FOSSO DI ACQUACAVALLA,FOSSO DELLA VALLE DEI MULINI	C	Intervento di taglio della vegetazione erbacea e interventi longitudinali su arginature e sponde
2026CB5E0594	E	A	2026-08-01	30/09/2026	5.496,12 €	Parzialmente	LI	PORTOFERRAIO	FOSSO DELLE TRE ACQUE	C	Intervento di taglio della vegetazione erbacea e interventi longitudinali su arginature e sponde
2026CB5E0596	E	A	2026-08-01	30/09/2026	1.962,90 €	Parzialmente	LI	PORTOFERRAIO	FOSSO CEPPE	C	Intervento di taglio della vegetazione erbacea e interventi longitudinali su arginature e sponde
2026CB5E0597	E	A	2026-08-01	30/09/2026	6.543,00 €	Parzialmente	LI	PORTOFERRAIO	FOSSO DELLA CONCIA (2)	C	Intervento di taglio della vegetazione erbacea e interventi longitudinali su arginature e sponde
2026CB5E0600	E	A	2026-08-01	15/09/2026	4.710,96 €	Parzialmente	LI	PORTOFERRAIO	FOSSO DI SANTA LUCIA	C	Intervento di taglio della vegetazione erbacea e interventi longitudinali su arginature e sponde
2026CB5E0627	E	A	2026-08-01	30/09/2026	1.256,26 €	Parzialmente	LI	PORTOFERRAIO	FOSSO ACQUAVIVA	C	Intervento di taglio della vegetazione erbacea e interventi longitudinali su arginature e sponde
2026CB5E0628	E	A	2026-08-01	30/09/2026	1.439,46 €	Parzialmente	LI	PORTOFERRAIO		C	Intervento di taglio della vegetazione erbacea e interventi longitudinali su arginature e sponde
2026CB5E0649	E	A	2026-07-15	15/09/2026	5.914,68 €	Parzialmente	LI	PORTOFERRAIO	FOSSO DELLA BIODOLA	C	Intervento di taglio della vegetazione erbacea e interventi longitudinali su arginature e sponde
2026CB5E0650	E	A	2026-07-15	15/09/2026	2.112,38 €	Parzialmente	LI	PORTOFERRAIO	FOSSO DEL FORNO	C	Intervento di taglio della vegetazione erbacea e interventi longitudinali su arginature e sponde
2026CB5E0651	E	A	2026-07-15	15/09/2026	4.224,77 €	Parzialmente	LI	PORTOFERRAIO	FOSSO DELLA VAL DI LAZZARO	C	Intervento di taglio della vegetazione erbacea e interventi longitudinali su arginature e sponde
2026CB5E0652	E	A	2026-07-15	15/09/2026	1.056,19 €	Parzialmente	LI	PORTOFERRAIO	FOSSO DI CARPANI SUD	C	Intervento di taglio della vegetazione erbacea e interventi longitudinali su arginature e sponde
2026CB5E0660	E	A	2026-04-01	31/05/2026	32.060,70 €	Parzialmente	LI	PORTOFERRAIO	FOSSO DELLA MADONNINA (3)	C	Intervento di taglio della vegetazione erbacea e interventi longitudinali su arginature e sponde
2026CB5E0661	E	A	2026-04-01	31/05/2026	10.992,24 €	Parzialmente	LI	PORTOFERRAIO	FOSSO VALLE BISEGHI,FOSSO DELLA VAL DI LAZZARO,FOSSO VAL DI CARENE,FOSSO POZZATELLO (2)	C	Intervento di taglio della vegetazione erbacea e interventi longitudinali su arginature e sponde
2026CB5E0662	E	A	2026-06-01	30/06/2026	9.421,92 €	Parzialmente	LI	PORTOFERRAIO	FOSSO DI CARPANI SUD	C	Intervento di taglio della vegetazione erbacea e interventi longitudinali su arginature e sponde
2026CB5E0663	E	A	2026-07-27	31/08/2026	7.851,60 €	Parzialmente	LI	PORTOFERRAIO	FOSSO DELLA MADONNINA (3)	C	Intervento di taglio della vegetazione erbacea e interventi longitudinali su arginature e sponde
2026CB5E0664	E	A	2026-01-01	24/01/2026	10.992,24 €	Parzialmente	LI	PORTOFERRAIO	FOSSO DEL FABBRELLO,FOSSO DEL FABBRELLO (2)	C	Intervento di taglio della vegetazione erbacea e interventi longitudinali su arginature e sponde
2026CB5E0665	E	A	2026-01-01	21/02/2026	14.656,32 €	Parzialmente	LI	PORTOFERRAIO	FOSSO DELLO SCHIOPPARELLO,FOSSO DELLE CANNE	C	Intervento di taglio della vegetazione erbacea e interventi longitudinali su arginature e sponde

CODICE INTERVENTO	TIPO DI TRATTO	TIPOLOGIA ATTIVITA' DGR 1374/2017	INIZIO LAVORI	FINE LAVORI	IMPORTO	ARGINI	PROVINCIA	COMUNE	CORSI D'ACQUA	UIO	DESCRIZIONE
2026CB5E0666	E	A	2026-02-16	15/03/2026	6.543,00 €	Parzialmente	LI	PORTOFERRAIO	FOSSO DI FANGATI	C	Intervento di taglio della vegetazione erbacea e interventi longitudinali su arginature e sponde
2026CB5E0667	E	A	2026-04-27	10/05/2026	2.944,35 €	Parzialmente	LI	PORTOFERRAIO	FOSSO DELL'UMBRIA	C	Intervento di taglio della vegetazione erbacea e interventi longitudinali su arginature e sponde
2026CB5E0679	E	A	2026-07-06	19/07/2026	6.215,85 €	Parzialmente	LI	PORTOFERRAIO	FOSSO VALDANA,FOSSO DEI CATENACCI	C	Intervento di taglio della vegetazione erbacea e interventi longitudinali su arginature e sponde
2026CB5E0680	E	A	2026-07-20	31/07/2026	5.561,55 €	Parzialmente	LI	PORTOFERRAIO	FOSSO DEL BURACCIO	C	Intervento di taglio della vegetazione erbacea e interventi longitudinali su arginature e sponde
2026CB5E0702	E	A	2026-10-01	30/11/2026	34.677,90 €	Parzialmente	LI	PORTOFERRAIO	FOSSO DELLA MADONNINA (3)	C	Intervento di taglio della vegetazione erbacea e interventi longitudinali su arginature e sponde
2026CB5E0709	E	A	2026-11-02	30/11/2026	3.402,36 €	Parzialmente	LI	RIO	FOSSO BACCETTI	C	Intervento di taglio della vegetazione erbacea e interventi longitudinali su arginature e sponde
2026CB5E0710	E	A	2026-11-02	30/11/2026	3.140,64 €	Parzialmente	LI	RIO	FOSSO DEL PISCIATOIO	C	Intervento di taglio della vegetazione erbacea e interventi longitudinali su arginature e sponde
2026CB5E0711	E	A	2026-11-02	30/11/2026	5.561,55 €	Parzialmente	LI	RIO	FOSSO DI GRASSERA	C	Intervento di taglio della vegetazione erbacea e interventi longitudinali su arginature e sponde
2026CB5E0712	E	A	2026-10-26	22/11/2026	5.234,40 €	Parzialmente	LI	RIO	FOSSO DI BAGNAIA (3)	C	Intervento di taglio della vegetazione erbacea e interventi longitudinali su arginature e sponde
2026CB5E0605	E	A	2026-07-01	31/08/2026	902,93 €	Parzialmente	LI	RIO	FOSSO DI S. ANTONIO	C	Intervento di taglio della vegetazione erbacea e interventi longitudinali su arginature e sponde
2026CB5E0607	E	A	2026-07-01	31/08/2026	10.468,80 €	Parzialmente	LI	RIO	RIO DI ORTANO	C	Intervento di taglio della vegetazione erbacea e interventi longitudinali su arginature e sponde
2026CB5E0609	E	A	2026-07-01	31/08/2026	1.766,61 €	Parzialmente	LI	RIO	FOSSO DELLE MACERATOIE	C	Intervento di taglio della vegetazione erbacea e interventi longitudinali su arginature e sponde
2026CB5E0611	E	A	2026-07-01	31/08/2026	7.066,44 €	Parzialmente	LI	RIO	FOSSO DI GRASSERA,RIO DEL RIALE	C	Intervento di taglio della vegetazione erbacea e interventi longitudinali su arginature e sponde
2026CB5E0613	E	A	2026-07-01	31/08/2026	1.308,60 €	Parzialmente	LI	RIO	FOSSO DI GRASSERA	C	Intervento di taglio della vegetazione erbacea e interventi longitudinali su arginature e sponde
2026CB5E0653	E	A	2026-07-15	15/09/2026	2.640,48 €	Parzialmente	LI	RIO	FOSSO DELLE FORNACELLE (2)	C	Intervento di taglio della vegetazione erbacea e interventi longitudinali su arginature e sponde
2026CB5E0668	E	A	2026-04-27	17/05/2026	3.598,65 €	Parzialmente	LI	RIO	FOSSO DEI LAVACCHI	C	Intervento di taglio della vegetazione erbacea e interventi longitudinali su arginature e sponde
2026CB5E0669	E	A	2026-05-25	07/06/2026	2.159,19 €	Parzialmente	LI	RIO	FOSSO DI NISPORTINO	C	Intervento di taglio della vegetazione erbacea e interventi longitudinali su arginature e sponde
2026CB5E0670	E	A	2026-05-11	23/05/2026	5.234,40 €	Parzialmente	LI	RIO	FOSSO DI BAGNAIA (3)	C	Intervento di taglio della vegetazione erbacea e interventi longitudinali su arginature e sponde
2026CB5E0675	E	A	2026-04-01	30/04/2026	5.561,55 €	Parzialmente	LI	RIO	FOSSO DI GRASSERA,RIO DEL RIALE	C	Intervento di taglio della vegetazione erbacea e interventi longitudinali su arginature e sponde
2026CB5E0676	E	A	2026-05-11	31/05/2026	8.178,75 €	Parzialmente	LI	RIO	RIO DI ORTANO	C	Intervento di taglio della vegetazione erbacea e interventi longitudinali su arginature e sponde
2026CB5E0677	E	A	2026-05-25	21/06/2026	3.402,36 €	Parzialmente	LI	RIO	FOSSO BACCETTI	C	Intervento di taglio della vegetazione erbacea e interventi longitudinali su arginature e sponde
2026CB5E0678	E	A	2026-05-25	21/06/2026	3.140,64 €	Parzialmente	LI	RIO	FOSSO DEL PISCIATOIO	C	Intervento di taglio della vegetazione erbacea e interventi longitudinali su arginature e sponde
<b>SOMMANO</b>					<b>6.531.116,44 €</b>						

CODICE INTERVENTO	TIPO DI TRATTO	TIPOLOGIA ATTIVITA' DGR 1374/2017	INIZIO LAVORI	FINE LAVORI	IMPORTO	ARGINI	PROVINCIA	COMUNE	CORSI D'ACQUA	UIO	DESCRIZIONE
2026CB5A0003	A	A	2026-02-02	22/02/2026	1.700,00 €	SI	LI	BIBBONA	FOSSO DELLE TANE (3)	A	Intervento di taglio della vegetazione erbacea e interventi longitudinali su arginature e sponde
2026CB5A0005	A	A	2026-02-02	22/02/2026	1.200,00 €	SI	LI	BIBBONA	FOSSO SORBIZZI	A	Intervento di taglio della vegetazione erbacea e interventi longitudinali su arginature e sponde
2026CB5A0007	A	A	2026-02-02	22/02/2026	2.500,00 €	SI	LI	BIBBONA	FOSSO DELLA MADONNA (3)	A	Intervento di taglio della vegetazione erbacea e interventi longitudinali su arginature e sponde
2026CB5E0027	E	A	2026-04-20	26/04/2026	5.500,00 €	SI	LI	BIBBONA	FOSSO DEGLI ALBERELLI (3)	A	Intervento di taglio della vegetazione erbacea e interventi longitudinali su arginature e sponde
2026CB5E0028	E	A	2026-08-03	09/08/2026	5.500,00 €	SI	LI	BIBBONA	FOSSO DEGLI ALBERELLI (3)	A	Intervento di taglio della vegetazione erbacea e interventi longitudinali su arginature e sponde
2026CB5E0032	E	A	2026-04-06	19/04/2026	3.200,00 €	SI	LI	BIBBONA	FOSSO DELLE TANE (3)	A	Intervento di taglio della vegetazione erbacea e interventi longitudinali su arginature e sponde
2026CB5E0033	E	A	2026-04-13	26/04/2026	2.800,00 €	SI	LI	BIBBONA	FOSSO DELLA MADONNA (3)	A	Intervento di taglio della vegetazione erbacea e interventi longitudinali su arginature e sponde
2026CB5E0036	E	A	2026-04-27	10/05/2026	4.000,00 €	Parzialmente	LI	BIBBONA	FOSSO TROGOLI	A	Intervento di taglio della vegetazione erbacea e interventi longitudinali su arginature e sponde
2026CB5E0037	E	A	2026-05-04	17/05/2026	1.100,00 €	NO	LI	BIBBONA		A	Intervento di taglio della vegetazione erbacea e interventi longitudinali su arginature e sponde
2026CB5E0038	E	A	2026-08-31	20/09/2026	20.500,00 €	Parzialmente	LI	BIBBONA	FOSSO DELLE TANE (3)	A	Intervento di taglio della vegetazione erbacea e interventi longitudinali su arginature e sponde
2026CB5E0040	E	A	2026-08-31	20/09/2026	23.450,00 €	Parzialmente	LI	BIBBONA	FOSSO DELLA MADONNA (3)	A	Intervento di taglio della vegetazione erbacea e interventi longitudinali su arginature e sponde
2026CB5E0041	E	A	2026-08-31	06/09/2026	1.000,00 €	NO	LI	BIBBONA		A	Intervento di taglio della vegetazione erbacea e interventi longitudinali su arginature e sponde
2026CB5E0042	E	A	2026-09-21	27/09/2026	3.800,00 €	Parzialmente	LI	BIBBONA	FOSSO DEI POGGIALI	A	Intervento di taglio della vegetazione erbacea e interventi longitudinali su arginature e sponde
2026CB5E0044	E	A	2026-08-24	31/08/2026	10.600,00 €	Parzialmente	LI	BIBBONA	FOSSO TROGOLI	A	Intervento di taglio della vegetazione erbacea e interventi longitudinali su arginature e sponde
2026CB5E0313	E	A	2026-07-20	30/08/2026	2.000,00 €	NO	LI	BIBBONA	BOTRO DELLA STECCAIA	A	Intervento di taglio della vegetazione erbacea e interventi longitudinali su arginature e sponde
2026CB5E0057	E	A	2026-06-15	05/07/2026	2.000,00 €	NO	LI	BIBBONA		A	Intervento di taglio della vegetazione erbacea e interventi longitudinali su arginature e sponde
2026CB5E0066	E	A	2026-10-19	01/11/2026	2.500,00 €	NO	LI	BIBBONA	FOSSO DEL CROGNOLINO	A	Intervento di taglio della vegetazione erbacea e interventi longitudinali su arginature e sponde
2026CB5E0067	E	A	2026-10-19	08/11/2026	11.700,00 €	Parzialmente	LI	BIBBONA	FOSSO DEL LIVRONE	A	Intervento di taglio della vegetazione erbacea e interventi longitudinali su arginature e sponde
2026CB5E0362	E	A	2026-05-18	31/05/2026	3.500,00 €	NO	LI	BIBBONA	FOSSO DELLA MADONNA (3)	A	Intervento di taglio della vegetazione erbacea e interventi longitudinali su arginature e sponde
2026CB5E0364	E	A	2026-08-03	16/08/2026	3.500,00 €	NO	LI	BIBBONA	FOSSO DELLA MADONNA (3)	A	Intervento di taglio della vegetazione erbacea e interventi longitudinali su arginature e sponde
2026CB5E0581	E	A	2026-02-02	01/03/2026	12.000,00 €	NO	LI	BIBBONA	TORRENTE STERZA	A	Intervento di taglio della vegetazione erbacea e interventi longitudinali su arginature e sponde
2026CB5E0162	E	A	2026-05-25	14/06/2026	8.000,00 €	NO	LI	BIBBONA	BOTRO GRANDE (3)	A	Intervento di taglio della vegetazione erbacea e interventi longitudinali su arginature e sponde
2026CB5E0165	E	A	2026-08-03	23/08/2026	30.000,00 €	SI	LI	BIBBONA	FOSSO DELLA MADONNA (3)	A	Intervento di taglio della vegetazione erbacea e interventi longitudinali su arginature e sponde
2026CB5E0167	E	A	2026-05-04	24/05/2026	9.000,00 €	Parzialmente	LI	BIBBONA	FOSSO DELLE TANE (3)	A	Intervento di taglio della vegetazione erbacea e interventi longitudinali su arginature e sponde
2026CB5E0169	E	A	2026-04-27	10/05/2026	4.000,00 €	NO	LI	BIBBONA	FOSSO DI BELLAVISTA (4)	A	Intervento di taglio della vegetazione erbacea e interventi longitudinali su arginature e sponde
2026CB5E0174	E	A	2026-04-27	10/05/2026	6.000,00 €	NO	LI	BIBBONA	FOSSO FONTE DI LAGONE	A	Intervento di taglio della vegetazione erbacea e interventi longitudinali su arginature e sponde
2026CB5E0176	E	A	2026-04-20	03/05/2026	5.000,00 €	NO	LI	BIBBONA	BOTRO DELLE BUGNE	A	Intervento di taglio della vegetazione erbacea e interventi longitudinali su arginature e sponde
2026CB5E0179	E	A	2026-04-06	26/04/2026	13.000,00 €	SI	LI	BIBBONA	FOSSO DEGLI ALBERELLI (3)	A	Intervento di taglio della vegetazione erbacea e interventi longitudinali su arginature e sponde
2026CB5E0310	E	A	2026-07-20	30/08/2026	15.000,00 €	NO	LI,PI	BIBBONA,CASALE MARITTIMO	FOSSO DELLA MADONNA (3)	A	Intervento di taglio della vegetazione erbacea e interventi longitudinali su arginature e sponde
2026CB5E0316	E	A	2026-07-20	30/08/2026	1.000,00 €	NO	LI,PI	BIBBONA,CASALE MARITTIMO	FOSSO DELL'OLMAIA (2)	A	Intervento di taglio della vegetazione erbacea e interventi longitudinali su arginature e sponde
2026CB5E0063	E	A	2026-09-21	18/10/2026	15.500,00 €	Parzialmente	LI	BIBBONA,CASTAGNETO CARDUCCI	FOSSO SORBIZZI	A	Intervento di taglio della vegetazione erbacea e interventi longitudinali su arginature e sponde
2026CB5E0320	E	A	2026-07-20	30/08/2026	5.000,00 €	NO	PI	CASALE MARITTIMO	BOTRO DELLA VALLE (4)	A	Intervento di taglio della vegetazione erbacea e interventi longitudinali su arginature e sponde

CODICE INTERVENTO	TIPO DI TRATTO	TIPOLOGIA ATTIVITA' DGR 1374/2017	INIZIO LAVORI	FINE LAVORI	IMPORTO	ARGINI	PROVINCIA	COMUNE	CORSI D'ACQUA	UIO	DESCRIZIONE
2026CB5E0327	E	A	2026-07-20	30/08/2026	3.000,00 €	NO	PI	CASALE MARITTIMO	FOSSO DI MAMMALUCCO	A	Intervento di taglio della vegetazione erbacea e interventi longitudinali su arginature e sponde
2026CB5E0330	E	A	2026-07-20	30/08/2026	7.000,00 €	NO	PI	CASALE MARITTIMO	BOTRO DI CAMPICECINA,BOTRO CERRETELLO	A	Intervento di taglio della vegetazione erbacea e interventi longitudinali su arginature e sponde
2026CB5E0332	E	A	2026-07-20	30/08/2026	7.000,00 €	NO	PI	CASALE MARITTIMO	BOTRO DI SAN MARTINO (2)	A	Intervento di taglio della vegetazione erbacea e interventi longitudinali su arginature e sponde
2026CB5E0358	E	A	2026-01-12	01/02/2026	7.000,00 €	NO	SI	CASOLE D ELSA	TORRENTE SELLATE	A	Intervento di taglio della vegetazione erbacea e interventi longitudinali su arginature e sponde
2026CB5E0360	E	A	2026-01-19	01/02/2026	3.000,00 €	NO	SI	CASOLE D ELSA	BOTRO LE CELLORE	A	Intervento di taglio della vegetazione erbacea e interventi longitudinali su arginature e sponde
2026CB5E0001	E	A	2026-03-23	05/04/2026	15.000,00 €	SI	LI	CASTAGNETO CARDUCCI	FOSSO DI BOLGHERI	A	Intervento di taglio della vegetazione erbacea e interventi longitudinali su arginature e sponde
2026CB5E0002	E	A	2026-03-23	05/04/2026	20.000,00 €	SI	LI	CASTAGNETO CARDUCCI	FOSSO AI MOLINI	A	Intervento di taglio della vegetazione erbacea e interventi longitudinali su arginature e sponde
2026CB5E0003	E	A	2026-07-06	26/07/2026	30.000,00 €	SI	LI	CASTAGNETO CARDUCCI	FOSSO AI MOLINI	A	Intervento di taglio della vegetazione erbacea e interventi longitudinali su arginature e sponde
2026CB5E0005	E	A	2026-10-05	11/10/2026	6.000,00 €	NO	LI	CASTAGNETO CARDUCCI		A	Intervento di taglio della vegetazione erbacea e interventi longitudinali su arginature e sponde
2026CB5E0023	E	A	2026-01-19	01/02/2026	3.000,00 €	NO	LI	CASTAGNETO CARDUCCI	FOSSO DEL PADULETTO (2)	A	Intervento di taglio della vegetazione erbacea e interventi longitudinali su arginature e sponde
2026CB5E0007	E	A	2026-07-06	19/07/2026	15.000,00 €	SI	LI	CASTAGNETO CARDUCCI	FOSSO DI BOLGHERI	A	Intervento di taglio della vegetazione erbacea e interventi longitudinali su arginature e sponde
2026CB5E0024	E	A	2026-01-26	01/02/2026	1.350,00 €	NO	LI	CASTAGNETO CARDUCCI	FOSSO DI CACCIA AL PIANO	A	Intervento di taglio della vegetazione erbacea e interventi longitudinali su arginature e sponde
2026CB5E0025	E	A	2026-01-26	01/02/2026	1.350,00 €	NO	LI	CASTAGNETO CARDUCCI	FOSSO CACCIA AL PALAZZO	A	Intervento di taglio della vegetazione erbacea e interventi longitudinali su arginature e sponde
2026CB5E0009	E	A	2026-10-05	25/10/2026	15.000,00 €	SI	LI	CASTAGNETO CARDUCCI	FOSSA CAMILLA	A	Intervento di taglio della vegetazione erbacea e interventi longitudinali su arginature e sponde
2026CB5E0026	E	A	2026-01-12	01/02/2026	10.000,00 €	Parzialmente	LI	CASTAGNETO CARDUCCI	FOSSO D'ACQUABONA	A	Intervento di taglio della vegetazione erbacea e interventi longitudinali su arginature e sponde
2026CB5E0010	E	A	2026-08-03	16/08/2026	3.000,00 €	Parzialmente	LI	CASTAGNETO CARDUCCI	FOSSO DELLA CASA ROSSA	A	Intervento di taglio della vegetazione erbacea e interventi longitudinali su arginature e sponde
2026CB5E0012	E	A	2026-07-27	09/08/2026	11.600,00 €	NO	LI	CASTAGNETO CARDUCCI	FOSSO DELLA CARESTIA	A	Intervento di taglio della vegetazione erbacea e interventi longitudinali su arginature e sponde
2026CB5E0273	E	A	2026-07-20	30/08/2026	30.000,00 €	SI	LI	CASTAGNETO CARDUCCI	FOSSO DI BOLGHERI	A	Intervento di taglio della vegetazione erbacea e interventi longitudinali su arginature e sponde
2026CB5E0015	E	A	2026-01-12	01/02/2026	7.000,00 €	NO	LI	CASTAGNETO CARDUCCI	FOSSO ACQUA CALDA	A	Intervento di taglio della vegetazione erbacea e interventi longitudinali su arginature e sponde
2026CB5E0016	E	A	2026-01-19	01/02/2026	7.000,00 €	NO	LI	CASTAGNETO CARDUCCI	BOTRO DELLE MACINE (2)	A	Intervento di taglio della vegetazione erbacea e interventi longitudinali su arginature e sponde
2026CB5E0017	E	A	2026-01-19	01/02/2026	1.600,00 €	NO	LI	CASTAGNETO CARDUCCI		A	Intervento di taglio della vegetazione erbacea e interventi longitudinali su arginature e sponde
2026CB5E0021	E	A	2026-01-19	01/02/2026	1.000,00 €	NO	LI	CASTAGNETO CARDUCCI	BOTRO CUCITOLI	A	Intervento di taglio della vegetazione erbacea e interventi longitudinali su arginature e sponde
2026CB5E0150	E	A	2026-02-02	08/03/2026	60.000,00 €	SI	LI	CASTAGNETO CARDUCCI	FOSSO DI BOLGHERI	A	Intervento di taglio della vegetazione erbacea e interventi longitudinali su arginature e sponde
2026CB5P0001	P	A	2026-02-23	08/03/2026	15.000,00 €	Parzialmente	LI	CASTAGNETO CARDUCCI	FOSSO D'ACQUABONA	A	Intervento di taglio della vegetazione erbacea e interventi longitudinali su arginature e sponde
2026CB5E0160	E	A	2026-02-23	08/03/2026	10.000,00 €	NO	LI	CASTAGNETO CARDUCCI	FOSSA CAMILLA	A	Intervento di taglio della vegetazione erbacea e interventi longitudinali su arginature e sponde
2026CB5E0161	E	A	2026-03-02	29/03/2026	32.000,00 €	NO	LI	CASTAGNETO CARDUCCI	FOSSO DI BOLGHERI	A	Intervento di taglio della vegetazione erbacea e interventi longitudinali su arginature e sponde
2026CB5E0305	E	A	2026-04-27	01/05/2026	7.000,00 €	Parzialmente	PI	CASTELLINA MARITTIMA	BOTRO DEL CARICATOIO	A	Intervento di taglio della vegetazione erbacea e interventi longitudinali su arginature e sponde
2026CB5E0359	E	A	2026-01-12	23/01/2026	5.000,00 €	SI	PI	CASTELLINA MARITTIMA	TORRENTE MARMOLAIO	A	Intervento di taglio della vegetazione erbacea e interventi longitudinali su arginature e sponde
2026CB5E0397	E	A	2026-06-08	26/06/2026	2.000,00 €	NO	PI	CASTELLINA MARITTIMA	BOTRO ZIMBRONE	A	Intervento di taglio della vegetazione erbacea e interventi longitudinali su arginature e sponde
2026CB5E0446	E	A	2026-05-25	19/06/2026	2.300,00 €	NO	PI	CASTELLINA MARITTIMA		A	Intervento di taglio della vegetazione erbacea e interventi longitudinali su arginature e sponde
2026CB5E0447	E	A	2026-05-25	19/06/2026	3.600,00 €	NO	PI	CASTELLINA MARITTIMA	BOTRO DELLA NOCE	A	Intervento di taglio della vegetazione erbacea e interventi longitudinali su arginature e sponde
2026CB5E0448	E	A	2026-05-25	19/06/2026	5.750,00 €	NO	PI	CASTELLINA MARITTIMA		A	Intervento di taglio della vegetazione erbacea e interventi longitudinali su arginature e sponde

CODICE INTERVENTO	TIPO DI TRATTO	TIPOLOGIA ATTIVITA' DGR 1374/2017	INIZIO LAVORI	FINE LAVORI	IMPORTO	ARGINI	PROVINCIA	COMUNE	CORSI D'ACQUA	UIO	DESCRIZIONE
2026CB5E0449	E	A	2026-05-25	19/06/2026	3.350,00 €	NO	PI	CASTELLINA MARITTIMA		A	Intervento di taglio della vegetazione erbacea e interventi longitudinali su arginature e sponde
2026CB5E0450	E	A	2026-10-01	30/10/2026	2.300,00 €	NO	PI	CASTELLINA MARITTIMA		A	Intervento di taglio della vegetazione erbacea e interventi longitudinali su arginature e sponde
2026CB5E0451	E	A	2026-10-01	30/10/2026	3.600,00 €	NO	PI	CASTELLINA MARITTIMA	BOTRO DELLA NOCE	A	Intervento di taglio della vegetazione erbacea e interventi longitudinali su arginature e sponde
2026CB5E0452	E	A	2026-10-01	30/10/2026	5.750,00 €	NO	PI	CASTELLINA MARITTIMA		A	Intervento di taglio della vegetazione erbacea e interventi longitudinali su arginature e sponde
2026CB5E0453	E	A	2026-10-01	30/10/2026	3.350,00 €	NO	PI	CASTELLINA MARITTIMA		A	Intervento di taglio della vegetazione erbacea e interventi longitudinali su arginature e sponde
2026CB5E0356	E	A	2026-01-01	30/01/2026	28.750,00 €	SI	PI,LI	CASTELLINA MARITTIMA,ROSIGNANO MARITTIMO	TORRENTE PESCIERA	A	Intervento di taglio della vegetazione erbacea e interventi longitudinali su arginature e sponde
2026CB5E0546	E	A	2026-11-02	15/11/2026	4.000,00 €	NO	PI	CASTELNUOVO DI VAL DI CECINA	TORRENTE POSSERA	A	Intervento di taglio della vegetazione erbacea e interventi longitudinali su arginature e sponde
2026CB5E0405	E	A	2026-03-02	15/03/2026	5.000,00 €	NO	PI	CASTELNUOVO DI VAL DI CECINA	BOTRO DETTO RIPUTRIDO	A	Intervento di taglio della vegetazione erbacea e interventi longitudinali su arginature e sponde
2026CB5E0406	E	A	2026-03-02	15/03/2026	4.000,00 €	Parzialmente	PI	CASTELNUOVO DI VAL DI CECINA	TORRENTE SORGENTE DEL MOLINACCIO	A	Intervento di taglio della vegetazione erbacea e interventi longitudinali su arginature e sponde
2026CB5E0407	E	A	2026-03-02	15/03/2026	1.000,00 €	NO	PI	CASTELNUOVO DI VAL DI CECINA		A	Intervento di taglio della vegetazione erbacea e interventi longitudinali su arginature e sponde
2026CB5E0408	E	A	2026-03-02	15/03/2026	5.000,00 €	NO	PI	CASTELNUOVO DI VAL DI CECINA	TORRENTE POSSERA	A	Intervento di taglio della vegetazione erbacea e interventi longitudinali su arginature e sponde
2026CB5E0410	E	A	2026-02-16	01/03/2026	5.000,00 €	NO	PI	CASTELNUOVO DI VAL DI CECINA	BOTRO PELEGACCI	A	Intervento di taglio della vegetazione erbacea e interventi longitudinali su arginature e sponde
2026CB5E0411	E	A	2026-01-12	18/01/2026	1.000,00 €	NO	PI	CASTELNUOVO DI VAL DI CECINA	BOTRO DI CALDANELLA	A	Intervento di taglio della vegetazione erbacea e interventi longitudinali su arginature e sponde
2026CB5E0412	E	A	2026-01-19	25/01/2026	1.000,00 €	NO	PI	CASTELNUOVO DI VAL DI CECINA		A	Intervento di taglio della vegetazione erbacea e interventi longitudinali su arginature e sponde
2026CB5E0415	E	A	2026-01-26	01/02/2026	3.000,00 €	NO	PI	CASTELNUOVO DI VAL DI CECINA		A	Intervento di taglio della vegetazione erbacea e interventi longitudinali su arginature e sponde
2026CB5E0417	E	A	2026-03-23	29/03/2026	2.000,00 €	NO	PI	CASTELNUOVO DI VAL DI CECINA		A	Intervento di taglio della vegetazione erbacea e interventi longitudinali su arginature e sponde
2026CB5E0419	E	A	2026-03-23	29/03/2026	1.000,00 €	NO	PI	CASTELNUOVO DI VAL DI CECINA	BOTRO DELLA FONTE	A	Intervento di taglio della vegetazione erbacea e interventi longitudinali su arginature e sponde
2026CB5E0420	E	A	2026-03-23	29/03/2026	1.000,00 €	NO	PI	CASTELNUOVO DI VAL DI CECINA	BOTRO DELL'ACQUA NERA	A	Intervento di taglio della vegetazione erbacea e interventi longitudinali su arginature e sponde
2026CB5E0421	E	A	2026-02-23	01/03/2026	2.000,00 €	NO	PI	CASTELNUOVO DI VAL DI CECINA	BOTRO DI CAPRAFERRATA	A	Intervento di taglio della vegetazione erbacea e interventi longitudinali su arginature e sponde
2026CB5E0422	E	A	2026-02-23	01/03/2026	2.000,00 €	NO	PI	CASTELNUOVO DI VAL DI CECINA		A	Intervento di taglio della vegetazione erbacea e interventi longitudinali su arginature e sponde
2026CB5E0423	E	A	2026-03-23	05/04/2026	4.000,00 €	NO	PI	CASTELNUOVO DI VAL DI CECINA		A	Intervento di taglio della vegetazione erbacea e interventi longitudinali su arginature e sponde
2026CB5E0424	E	A	2026-03-23	05/04/2026	2.000,00 €	NO	PI	CASTELNUOVO DI VAL DI CECINA		A	Intervento di taglio della vegetazione erbacea e interventi longitudinali su arginature e sponde
2026CB5E0425	E	A	2026-06-01	21/06/2026	7.000,00 €	NO	PI	CASTELNUOVO DI VAL DI CECINA		A	Intervento di taglio della vegetazione erbacea e interventi longitudinali su arginature e sponde
2026CB5E0426	E	A	2026-10-05	18/10/2026	7.000,00 €	NO	PI	CASTELNUOVO DI VAL DI CECINA		A	Intervento di taglio della vegetazione erbacea e interventi longitudinali su arginature e sponde
2026CB5E0427	E	A	2026-03-23	05/04/2026	8.000,00 €	NO	PI	CASTELNUOVO DI VAL DI CECINA	BOTRO DI BUCIGNANO	A	Intervento di taglio della vegetazione erbacea e interventi longitudinali su arginature e sponde
2026CB5E0428	E	A	2026-02-02	15/02/2026	7.000,00 €	NO	PI	CASTELNUOVO DI VAL DI CECINA	FOSSO PETRIOLO	A	Intervento di taglio della vegetazione erbacea e interventi longitudinali su arginature e sponde
2026CB5E0429	E	A	2026-02-02	08/02/2026	2.000,00 €	NO	PI	CASTELNUOVO DI VAL DI CECINA		A	Intervento di taglio della vegetazione erbacea e interventi longitudinali su arginature e sponde
2026CB5E0072	E	A	2026-02-23	08/03/2026	14.650,00 €	SI	LI	CECINA	FOSSO DEL CEDRO	A	Intervento di taglio della vegetazione erbacea e interventi longitudinali su arginature e sponde
2026CB5E0074	E	A	2026-02-23	08/03/2026	3.000,00 €	SI	LI	CECINA	FOSSO DEL CEDRO	A	Intervento di taglio della vegetazione erbacea e interventi longitudinali su arginature e sponde
2026CB5E0075	E	A	2026-02-23	08/03/2026	3.500,00 €	SI	LI	CECINA	FOSSO LA CECINELLA (2)	A	Intervento di taglio della vegetazione erbacea e interventi longitudinali su arginature e sponde
2026CB5E0077	E	A	2026-02-23	22/03/2026	11.600,00 €	Parzialmente	LI	CECINA	FOSSO LE BASSE	A	Intervento di taglio della vegetazione erbacea e interventi longitudinali su arginature e sponde
2026CB5E0078	E	A	2026-02-23	08/03/2026	1.300,00 €	Parzialmente	LI	CECINA	IL GORILE (2)	A	Intervento di taglio della vegetazione erbacea e interventi longitudinali su arginature e sponde

CODICE INTERVENTO	TIPO DI TRATTO	TIPOLOGIA ATTIVITA' DGR 1374/2017	INIZIO LAVORI	FINE LAVORI	IMPORTO	ARGINI	PROVINCIA	COMUNE	CORSI D'ACQUA	UIO	DESCRIZIONE
2026CB5E0081	E	A	2026-02-23	22/03/2026	4.500,00 €	Parzialmente	LI	CECINA	FOSSO DELLA VALLESCAIA	A	Intervento di taglio della vegetazione erbacea e interventi longitudinali su arginature e sponde
2026CB5E0083	E	A	2026-02-23	08/03/2026	900,00 €	NO	LI	CECINA	FOSSO DEL POGGIO D'ORO	A	Intervento di taglio della vegetazione erbacea e interventi longitudinali su arginature e sponde
2026CB5E0085	E	A	2026-05-25	28/06/2026	3.100,00 €	NO	LI	CECINA	FOSSO AIONE	A	Intervento di taglio della vegetazione erbacea e interventi longitudinali su arginature e sponde
2026CB5E0087	E	A	2026-05-25	28/06/2026	6.000,00 €	NO	LI	CECINA	FOSSO NUOVO (4),FOSSO NUOVO	A	Intervento di taglio della vegetazione erbacea e interventi longitudinali su arginature e sponde
2026CB5E0092	E	A	2026-05-25	14/06/2026	1.000,00 €	NO	LI	CECINA	FOSSO GUADAZZONE	A	Intervento di taglio della vegetazione erbacea e interventi longitudinali su arginature e sponde
2026CB5E0097	E	A	2026-05-18	07/06/2026	3.500,00 €	SI	LI	CECINA	FOSSO LA CECINELLA (2)	A	Intervento di taglio della vegetazione erbacea e interventi longitudinali su arginature e sponde
2026CB5E0100	E	A	2026-05-18	07/06/2026	9.400,00 €	Parzialmente	LI	CECINA	FOSSO DEL CEDRO	A	Intervento di taglio della vegetazione erbacea e interventi longitudinali su arginature e sponde
2026CB5E0102	E	A	2026-05-18	07/06/2026	3.800,00 €	Parzialmente	LI	CECINA	FOSSO DEL CEDRINO	A	Intervento di taglio della vegetazione erbacea e interventi longitudinali su arginature e sponde
2026CB5E0105	E	A	2026-05-25	14/06/2026	11.900,00 €	Parzialmente	LI	CECINA	FOSSO DELLA VALLESCAIA	A	Intervento di taglio della vegetazione erbacea e interventi longitudinali su arginature e sponde
2026CB5E0106	E	A	2026-05-18	07/06/2026	4.200,00 €	SI	LI	CECINA	FOSSO DEL CEDRO	A	Intervento di taglio della vegetazione erbacea e interventi longitudinali su arginature e sponde
2026CB5E0107	E	A	2026-05-18	07/06/2026	1.300,00 €	Parzialmente	LI	CECINA	IL GORILE (2)	A	Intervento di taglio della vegetazione erbacea e interventi longitudinali su arginature e sponde
2026CB5E0108	E	A	2026-05-25	07/06/2026	4.000,00 €	NO	LI	CECINA	FOSSO DEL POGGIO D'ORO	A	Intervento di taglio della vegetazione erbacea e interventi longitudinali su arginature e sponde
2026CB5E0117	E	A	2026-06-08	28/06/2026	5.500,00 €	NO	LI	CECINA		A	Intervento di taglio della vegetazione erbacea e interventi longitudinali su arginature e sponde
2026CB5E0140	E	A	2026-06-15	05/07/2026	7.000,00 €	Parzialmente	LI	CECINA	FOSSO LE BASSE	A	Intervento di taglio della vegetazione erbacea e interventi longitudinali su arginature e sponde
2026CB5E0143	E	A	2026-06-15	05/07/2026	6.000,00 €	NO	LI	CECINA	FOSSO LE BASSE	A	Intervento di taglio della vegetazione erbacea e interventi longitudinali su arginature e sponde
2026CB5E0145	E	A	2026-06-29	05/07/2026	2.000,00 €	NO	LI	CECINA		A	Intervento di taglio della vegetazione erbacea e interventi longitudinali su arginature e sponde
2026CB5E0390	E	A	2026-05-25	12/06/2026	8.000,00 €	NO	LI	CECINA	FOSSO DI BATISTONE,FOSSO MOZZO (2),FOSSO CAMPILUNGHI,FOSSO DELLE ALBERELLE	A	Intervento di taglio della vegetazione erbacea e interventi longitudinali su arginature e sponde
2026CB5E0391	E	A	2026-05-25	12/06/2026	2.000,00 €	NO	LI	CECINA		A	Intervento di taglio della vegetazione erbacea e interventi longitudinali su arginature e sponde
2026CB5E0394	E	A	2026-06-08	26/06/2026	8.000,00 €	NO	LI	CECINA	FOSSO DEGLI IMPICCATI	A	Intervento di taglio della vegetazione erbacea e interventi longitudinali su arginature e sponde
2026CB5E0396	E	A	2026-06-08	26/06/2026	1.500,00 €	NO	LI	CECINA	FOSSO MELUCCIO	A	Intervento di taglio della vegetazione erbacea e interventi longitudinali su arginature e sponde
2026CB5E0398	E	A	2026-06-08	26/06/2026	5.000,00 €	NO	LI	CECINA	FOSSO DEL PONTE NUOVO	A	Intervento di taglio della vegetazione erbacea e interventi longitudinali su arginature e sponde
2026CB5E0400	E	A	2026-06-08	26/06/2026	10.000,00 €	NO	LI	CECINA	FOSSO DEGLI IMPALANCATI	A	Intervento di taglio della vegetazione erbacea e interventi longitudinali su arginature e sponde
2026CB5E0401	E	A	2026-06-08	26/06/2026	12.000,00 €	NO	LI	CECINA	FOSSO DEL VALLIN DELLE CONCHE,FOSSO DEL CASTANO	A	Intervento di taglio della vegetazione erbacea e interventi longitudinali su arginature e sponde
2026CB5E0436	E	A	2026-09-21	09/10/2026	8.000,00 €	NO	LI	CECINA	FOSSO DI BATISTONE,FOSSO MOZZO (2),FOSSO CAMPILUNGHI,FOSSO DELLE ALBERELLE	A	Intervento di taglio della vegetazione erbacea e interventi longitudinali su arginature e sponde
2026CB5E0437	E	A	2026-09-14	02/10/2026	2.000,00 €	NO	LI	CECINA		A	Intervento di taglio della vegetazione erbacea e interventi longitudinali su arginature e sponde
2026CB5E0438	E	A	2026-09-14	02/10/2026	8.000,00 €	NO	LI	CECINA	FOSSO DEGLI IMPICCATI	A	Intervento di taglio della vegetazione erbacea e interventi longitudinali su arginature e sponde
2026CB5E0439	E	A	2026-09-14	02/10/2026	5.000,00 €	NO	LI	CECINA	FOSSO DEL PONTE NUOVO	A	Intervento di taglio della vegetazione erbacea e interventi longitudinali su arginature e sponde
2026CB5E0440	E	A	2026-09-21	02/10/2026	10.000,00 €	NO	LI	CECINA	FOSSO DEGLI IMPALANCATI	A	Intervento di taglio della vegetazione erbacea e interventi longitudinali su arginature e sponde
2026CB5E0441	E	A	2026-09-21	02/10/2026	12.000,00 €	NO	LI	CECINA	FOSSO DEL CASTANO,FOSSO DEL VALLIN DELLE CONCHE	A	Intervento di taglio della vegetazione erbacea e interventi longitudinali su arginature e sponde
2026CB5E0443	E	A	2026-10-01	09/10/2026	5.000,00 €	Parzialmente	LI	CECINA	FOSSO MOZZO (2),FOSSO DI BATISTONE,FOSSO DELLE ALBERELLE	A	Intervento di taglio della vegetazione erbacea e interventi longitudinali su arginature e sponde
2026CB5E0091	E	A	2026-05-25	05/07/2026	21.400,00 €	Parzialmente	LI,PI	CECINA,CASALE MARITTIMO	FOSSO LE BASSE	A	Intervento di taglio della vegetazione erbacea e interventi longitudinali su arginature e sponde

CODICE INTERVENTO	TIPO DI TRATTO	TIPOLOGIA ATTIVITA' DGR 1374/2017	INIZIO LAVORI	FINE LAVORI	IMPORTO	ARGINI	PROVINCIA	COMUNE	CORSI D'ACQUA	UIO	DESCRIZIONE
2026CB5E0290	E	A	2026-07-20	30/08/2026	2.800,00 €	NO	LI,PI	CECINA, GUARDISTALLO		A	Intervento di taglio della vegetazione erbacea e interventi longitudinali su arginature e sponde
2026CB5E0113	E	A	2026-06-08	28/06/2026	12.000,00 €	Parzialmente	LI,PI	CECINA, MONTESCUDAIO	FIUME CECINA	A	Intervento di taglio della vegetazione erbacea e interventi longitudinali su arginature e sponde
2026CB5E0119	E	A	2026-07-27	09/08/2026	8.000,00 €	SI	LI,PI	CECINA, MONTESCUDAIO	FIUME CECINA	A	Intervento di taglio della vegetazione erbacea e interventi longitudinali su arginature e sponde
2026CB5E0260	E	A	2026-04-16	24/04/2026	28.000,00 €	SI	LI	CECINA, ROSIGNANO MARITTIMO	TORRENTE TRIPESCE	A	Intervento di taglio della vegetazione erbacea e interventi longitudinali su arginature e sponde
2026CB5E0006	E	A	2026-08-17	04/09/2026	37.250,00 €	SI	LI	COLLESALVETTI, LIVORNO	TORRENTE UGIONE, RIO VALLELUNGA DI SUESE	A	Intervento di taglio della vegetazione erbacea e interventi longitudinali su arginature e sponde
2026CB5E0122	E	A	2026-04-27	03/05/2026	3.000,00 €	SI	PI	GUARDISTALLO	TORRENTE LUPICAIA	A	Intervento di taglio della vegetazione erbacea e interventi longitudinali su arginature e sponde
2026CB5E0126	E	A	2026-09-07	13/09/2026	3.000,00 €	SI	PI	GUARDISTALLO	TORRENTE LUPICAIA	A	Intervento di taglio della vegetazione erbacea e interventi longitudinali su arginature e sponde
2026CB5E0182	E	A	2026-01-05	25/01/2026	8.000,00 €	NO	PI	GUARDISTALLO	BOTRO DELLA S.S.ANNUNZIATA	A	Intervento di taglio della vegetazione erbacea e interventi longitudinali su arginature e sponde
2026CB5E0187	E	A	2026-06-01	07/06/2026	2.500,00 €	NO	PI	GUARDISTALLO		A	Intervento di taglio della vegetazione erbacea e interventi longitudinali su arginature e sponde
2026CB5E0189	E	A	2026-08-03	09/08/2026	2.500,00 €	NO	PI	GUARDISTALLO		A	Intervento di taglio della vegetazione erbacea e interventi longitudinali su arginature e sponde
2026CB5E0191	E	A	2026-01-26	01/02/2026	2.000,00 €	NO	PI	GUARDISTALLO	BOTRO DELLA LAMA	A	Intervento di taglio della vegetazione erbacea e interventi longitudinali su arginature e sponde
2026CB5E0199	E	A	2026-02-02	15/02/2026	2.000,00 €	NO	PI	GUARDISTALLO	BOTRO DELLE ACQUE SALATE, BOTRO DELLE BANDITE	A	Intervento di taglio della vegetazione erbacea e interventi longitudinali su arginature e sponde
2026CB5E0202	E	A	2026-02-16	01/03/2026	5.000,00 €	NO	PI	GUARDISTALLO	BOTRO DEL POGGIO (2)	A	Intervento di taglio della vegetazione erbacea e interventi longitudinali su arginature e sponde
2026CB5E0204	E	A	2026-08-24	06/09/2026	25.000,00 €	NO	PI	GUARDISTALLO	TORRENTE STERZA	A	Intervento di taglio della vegetazione erbacea e interventi longitudinali su arginature e sponde
2026CB5E0223	E	A	2026-12-14	20/12/2026	1.900,00 €	NO	PI	GUARDISTALLO		A	Intervento di taglio della vegetazione erbacea e interventi longitudinali su arginature e sponde
2026CB5E0288	E	A	2026-07-20	30/08/2026	20.100,00 €	NO	PI	GUARDISTALLO, MONTESCUDAIO, CASALE MARITTIMO	FOSSO LINAGLIA	A	Intervento di taglio della vegetazione erbacea e interventi longitudinali su arginature e sponde
2026CB5E0008	E	A	2026-03-09	20/03/2026	14.375,00 €	NO	LI	LIVORNO		A	Intervento di taglio della vegetazione erbacea e interventi longitudinali su arginature e sponde
2026CB5E0013	E	A	2026-09-21	03/10/2026	14.375,00 €	NO	LI	LIVORNO		A	Intervento di taglio della vegetazione erbacea e interventi longitudinali su arginature e sponde
2026CB5E0014	E	A	2026-09-07	11/09/2026	11.500,00 €	NO	LI	LIVORNO	FOSSO DELLA VALLE LUNGA	A	Intervento di taglio della vegetazione erbacea e interventi longitudinali su arginature e sponde
2026CB5E0018	E	A	2026-06-15	03/07/2026	14.000,00 €	Parzialmente	LI	LIVORNO	FOSSO DELLA CIGNA	A	Intervento di taglio della vegetazione erbacea e interventi longitudinali su arginature e sponde
2026CB5E0020	E	A	2026-06-22	03/07/2026	14.000,00 €	Parzialmente	LI	LIVORNO	RIO CIGNOLO	A	Intervento di taglio della vegetazione erbacea e interventi longitudinali su arginature e sponde
2026CB5A0001	A	A	2026-06-29	03/07/2026	14.370,00 €	SI	LI	LIVORNO	RIO CIGNOLO	A	Intervento di taglio della vegetazione erbacea e interventi longitudinali su arginature e sponde
2026CB5A0002	A	A	2026-07-06	10/07/2026	12.000,00 €	SI	LI	LIVORNO	FOSSO DELLA CIGNA	A	Intervento di taglio della vegetazione erbacea e interventi longitudinali su arginature e sponde
2026CB5E0029	E	A	2026-10-12	23/10/2026	14.000,00 €	Parzialmente	LI	LIVORNO	FOSSO DELLA CIGNA	A	Intervento di taglio della vegetazione erbacea e interventi longitudinali su arginature e sponde
2026CB5E0030	E	A	2026-10-19	30/10/2026	14.000,00 €	Parzialmente	LI	LIVORNO	RIO CIGNOLO	A	Intervento di taglio della vegetazione erbacea e interventi longitudinali su arginature e sponde
2026CB5A0004	A	A	2026-10-26	30/10/2026	12.000,00 €	SI	LI	LIVORNO	FOSSO DELLA CIGNA	A	Intervento di taglio della vegetazione erbacea e interventi longitudinali su arginature e sponde
2026CB5A0006	A	A	2026-11-02	06/11/2026	14.370,00 €	SI	LI	LIVORNO	RIO CIGNOLO	A	Intervento di taglio della vegetazione erbacea e interventi longitudinali su arginature e sponde
2026CB5E0035	E	A	2026-07-01	10/07/2026	30.000,00 €	Parzialmente	LI	LIVORNO	RIO POPOGNA, BOTRO DELLE FONTANELLE (5), RIO ARDENZA, BOTRO ROSSO, FOSSO DEL LUPO GRASSO	A	Intervento di taglio della vegetazione erbacea e interventi longitudinali su arginature e sponde
2026CB5E0039	E	A	2026-07-13	24/07/2026	8.050,00 €	Parzialmente	LI	LIVORNO	FOSSO DEL MOLINO NUOVO	A	Intervento di taglio della vegetazione erbacea e interventi longitudinali su arginature e sponde
2026CB5E0043	E	A	2026-07-13	17/07/2026	10.000,00 €	Parzialmente	LI	LIVORNO	FOSSO DEL QUERCIAIO	A	Intervento di taglio della vegetazione erbacea e interventi longitudinali su arginature e sponde
2026CB5E0045	E	A	2026-09-21	02/10/2026	30.000,00 €	Parzialmente	LI	LIVORNO	RIO POPOGNA, BOTRO DELLE FONTANELLE (5), BOTRO ROSSO, FOSSO DEL LUPO GRASSO, RIO ARDENZA	A	Intervento di taglio della vegetazione erbacea e interventi longitudinali su arginature e sponde

CODICE INTERVENTO	TIPO DI TRATTO	TIPOLOGIA ATTIVITA' DGR 1374/2017	INIZIO LAVORI	FINE LAVORI	IMPORTO	ARGINI	PROVINCIA	COMUNE	CORSI D'ACQUA	UIO	DESCRIZIONE
2026CB5E0046	E	A	2026-10-05	16/10/2026	8.050,00 €	Parzialmente	LI	LIVORNO	FOSSO DEL MOLINO NUOVO	A	Intervento di taglio della vegetazione erbacea e interventi longitudinali su arginature e sponde
2026CB5E0047	E	A	2026-10-12	16/10/2026	10.000,00 €	Parzialmente	LI	LIVORNO	FOSSO DEL QUERCIAIO	A	Intervento di taglio della vegetazione erbacea e interventi longitudinali su arginature e sponde
2026CB5E0094	E	A	2026-06-01	19/06/2026	14.000,00 €	NO	LI	LIVORNO	BOTRO FELICIAIO	A	Intervento di taglio della vegetazione erbacea e interventi longitudinali su arginature e sponde
2026CB5E0096	E	A	2026-09-01	18/09/2026	12.000,00 €	NO	LI	LIVORNO	BOTRO FELICIAIO	A	Intervento di taglio della vegetazione erbacea e interventi longitudinali su arginature e sponde
2026CB5E0348	E	A	2026-03-23	03/04/2026	13.800,00 €	SI	LI	LIVORNO	RIO MAGGIORE (2)	A	Intervento di taglio della vegetazione erbacea e interventi longitudinali su arginature e sponde
2026CB5E0103	E	A	2026-06-01	19/06/2026	12.000,00 €	NO	LI	LIVORNO	FOSSO DELLA GIORGIA,FOSSO DELLE CASINE,BOTRO FORCONE O PRUGNOLICCE,FOSSO DEL FORCONE (4)	A	Intervento di taglio della vegetazione erbacea e interventi longitudinali su arginature e sponde
2026CB5A0008	A	A	2026-03-30	04/04/2026	5.175,00 €	SI	LI	LIVORNO	RIO MAGGIORE (2)	A	Intervento di taglio della vegetazione erbacea e interventi longitudinali su arginature e sponde
2026CB5E0354	E	A	2026-07-27	31/07/2026	13.800,00 €	SI	LI	LIVORNO	RIO MAGGIORE (2)	A	Intervento di taglio della vegetazione erbacea e interventi longitudinali su arginature e sponde
2026CB5E0109	E	A	2026-09-01	18/09/2026	5.000,00 €	NO	LI	LIVORNO	FOSSO DELLE CASINE,FOSSO DELLA GIORGIA,FOSSO DEL FORCONE (4),BOTRO FORCONE O PRUGNOLICCE	A	Intervento di taglio della vegetazione erbacea e interventi longitudinali su arginature e sponde
2026CB5E0110	E	A	2026-06-01	19/06/2026	10.000,00 €	NO	LI	LIVORNO	FOSSO DELLA BANDITELLA (6),FOSSO DI MONTENERO (2)	A	Intervento di taglio della vegetazione erbacea e interventi longitudinali su arginature e sponde
2026CB5E0111	E	A	2026-09-01	18/09/2026	5.000,00 €	NO	LI	LIVORNO	FOSSO DELLA BANDITELLA (6),FOSSO DI MONTENERO (2)	A	Intervento di taglio della vegetazione erbacea e interventi longitudinali su arginature e sponde
2026CB5A0009	A	A	2026-08-03	14/08/2026	5.175,00 €	SI	LI	LIVORNO	RIO MAGGIORE (2)	A	Intervento di taglio della vegetazione erbacea e interventi longitudinali su arginature e sponde
2026CB5E0114	E	A	2026-06-01	19/06/2026	6.000,00 €	NO	LI	LIVORNO		A	Intervento di taglio della vegetazione erbacea e interventi longitudinali su arginature e sponde
2026CB5E0116	E	A	2026-09-01	18/09/2026	1.000,00 €	NO	LI	LIVORNO		A	Intervento di taglio della vegetazione erbacea e interventi longitudinali su arginature e sponde
2026CB5E0120	E	A	2026-06-15	03/07/2026	5.000,00 €	NO	LI	LIVORNO	FOSSO DEL ROGIOLO	A	Intervento di taglio della vegetazione erbacea e interventi longitudinali su arginature e sponde
2026CB5E0123	E	A	2026-09-14	02/10/2026	2.000,00 €	NO	LI	LIVORNO	FOSSO DEL ROGIOLO	A	Intervento di taglio della vegetazione erbacea e interventi longitudinali su arginature e sponde
2026CB5E0128	E	A	2026-06-15	03/07/2026	8.000,00 €	NO	LI	LIVORNO	BOTRO DI QUERCIANELLA,BORRO FORCONI,BOTRO DELL'ALBATRO	A	Intervento di taglio della vegetazione erbacea e interventi longitudinali su arginature e sponde
2026CB5E0131	E	A	2026-09-14	02/10/2026	2.000,00 €	NO	LI	LIVORNO	BOTRO DI QUERCIANELLA,BORRO FORCONI,BOTRO DELL'ALBATRO	A	Intervento di taglio della vegetazione erbacea e interventi longitudinali su arginature e sponde
2026CB5E0135	E	A	2026-06-15	03/07/2026	4.000,00 €	NO	LI	LIVORNO	FOSSO DELLA MADONNINA (2)	A	Intervento di taglio della vegetazione erbacea e interventi longitudinali su arginature e sponde
2026CB5E0138	E	A	2026-09-14	02/10/2026	1.000,00 €	NO	LI	LIVORNO	FOSSO DELLA MADONNINA (2)	A	Intervento di taglio della vegetazione erbacea e interventi longitudinali su arginature e sponde
2026CB5E0142	E	A	2026-06-15	03/07/2026	2.000,00 €	NO	LI	LIVORNO		A	Intervento di taglio della vegetazione erbacea e interventi longitudinali su arginature e sponde
2026CB5E0146	E	A	2026-09-14	02/10/2026	1.000,00 €	NO	LI	LIVORNO		A	Intervento di taglio della vegetazione erbacea e interventi longitudinali su arginature e sponde
2026CB5E0148	E	A	2026-06-15	03/07/2026	3.000,00 €	NO	LI	LIVORNO		A	Intervento di taglio della vegetazione erbacea e interventi longitudinali su arginature e sponde
2026CB5E0151	E	A	2026-09-14	02/10/2026	1.000,00 €	NO	LI	LIVORNO		A	Intervento di taglio della vegetazione erbacea e interventi longitudinali su arginature e sponde
2026CB5E0153	E	A	2026-06-15	03/07/2026	3.000,00 €	NO	LI	LIVORNO		A	Intervento di taglio della vegetazione erbacea e interventi longitudinali su arginature e sponde
2026CB5E0155	E	A	2026-06-15	03/07/2026	1.000,00 €	NO	LI	LIVORNO		A	Intervento di taglio della vegetazione erbacea e interventi longitudinali su arginature e sponde
2026CB5E0004	E	A	2026-02-23	06/03/2026	20.000,00 €	SI	LI	LIVORNO,COLLESALVETTI	TORRENTE UGIONE	A	Intervento di taglio della vegetazione erbacea e interventi longitudinali su arginature e sponde
2026CB5E0011	E	A	2026-08-24	04/09/2026	23.000,00 €	Parzialmente	LI	LIVORNO,COLLESALVETTI	RIO DELL'ACQUA PUZZOLENTE,RIO PAGANELLO,FOSSO DI LIMONE	A	Intervento di taglio della vegetazione erbacea e interventi longitudinali su arginature e sponde
2026CB5E0570	E	A	2026-04-13	19/04/2026	1.000,00 €	NO	PI	MONTECATINI VAL DI CECINA	BOTRO DI VAL MARINO	A	Intervento di taglio della vegetazione erbacea e interventi longitudinali su arginature e sponde
2026CB5E0571	E	A	2026-09-07	20/09/2026	2.000,00 €	NO	PI	MONTECATINI VAL DI CECINA		A	Intervento di taglio della vegetazione erbacea e interventi longitudinali su arginature e sponde
2026CB5E0579	E	A	2026-02-09	22/02/2026	3.000,00 €	NO	PI	MONTECATINI VAL DI CECINA	TORRENTE STERZA	A	Intervento di taglio della vegetazione erbacea e interventi longitudinali su arginature e sponde

CODICE INTERVENTO	TIPO DI TRATTO	TIPOLOGIA ATTIVITA' DGR 1374/2017	INIZIO LAVORI	FINE LAVORI	IMPORTO	ARGINI	PROVINCIA	COMUNE	CORSI D'ACQUA	UIO	DESCRIZIONE
2026CB5E0582	E	A	2026-11-09	22/11/2026	2.000,00 €	NO	PI	MONTECATINI VAL DI CECINA	BOTRO DEI FORTI	A	Intervento di taglio della vegetazione erbacea e interventi longitudinali su arginature e sponde
2026CB5E0584	E	A	2026-08-03	09/08/2026	2.000,00 €	NO	PI	MONTECATINI VAL DI CECINA	BOTRO DI POGGIARINO	A	Intervento di taglio della vegetazione erbacea e interventi longitudinali su arginature e sponde
2026CB5E0130	E	A	2026-11-09	22/11/2026	9.000,00 €	NO	PI	MONTECATINI VAL DI CECINA		A	Intervento di taglio della vegetazione erbacea e interventi longitudinali su arginature e sponde
2026CB5E0590	E	A	2026-02-09	22/02/2026	5.000,00 €	NO	PI	MONTECATINI VAL DI CECINA	TORRENTE IL BOTRONE	A	Intervento di taglio della vegetazione erbacea e interventi longitudinali su arginature e sponde
2026CB5E0132	E	A	2026-11-30	13/12/2026	9.000,00 €	NO	PI	MONTECATINI VAL DI CECINA	BOTRO DELL'ACQUA SALATA (2)	A	Intervento di taglio della vegetazione erbacea e interventi longitudinali su arginature e sponde
2026CB5E0430	E	A	2026-10-05	11/10/2026	2.000,00 €	NO	PI	MONTECATINI VAL DI CECINA		A	Intervento di taglio della vegetazione erbacea e interventi longitudinali su arginature e sponde
2026CB5E0431	E	A	2026-02-02	15/02/2026	5.000,00 €	NO	PI	MONTECATINI VAL DI CECINA		A	Intervento di taglio della vegetazione erbacea e interventi longitudinali su arginature e sponde
2026CB5E0433	E	A	2026-08-17	23/08/2026	2.000,00 €	NO	PI	MONTECATINI VAL DI CECINA		A	Intervento di taglio della vegetazione erbacea e interventi longitudinali su arginature e sponde
2026CB5E0434	E	A	2026-02-02	15/02/2026	3.000,00 €	NO	PI	MONTECATINI VAL DI CECINA	BOTRO DELLA MINIERA	A	Intervento di taglio della vegetazione erbacea e interventi longitudinali su arginature e sponde
2026CB5E0435	E	A	2026-10-05	11/10/2026	1.000,00 €	NO	PI	MONTECATINI VAL DI CECINA	BOTRO DELLA MINIERA	A	Intervento di taglio della vegetazione erbacea e interventi longitudinali su arginature e sponde
2026CB5E0454	E	A	2026-11-23	06/12/2026	1.000,00 €	Parzialmente	PI	MONTECATINI VAL DI CECINA		A	Intervento di taglio della vegetazione erbacea e interventi longitudinali su arginature e sponde
2026CB5E0455	E	A	2026-11-23	20/12/2026	4.000,00 €	NO	PI	MONTECATINI VAL DI CECINA		A	Intervento di taglio della vegetazione erbacea e interventi longitudinali su arginature e sponde
2026CB5E0456	E	A	2026-11-23	20/12/2026	4.000,00 €	NO	PI	MONTECATINI VAL DI CECINA	BOTRO DI DECIMO	A	Intervento di taglio della vegetazione erbacea e interventi longitudinali su arginature e sponde
2026CB5E0457	E	A	2026-11-23	20/12/2026	4.000,00 €	NO	PI	MONTECATINI VAL DI CECINA	BOTRO DELL'ALABASTRO	A	Intervento di taglio della vegetazione erbacea e interventi longitudinali su arginature e sponde
2026CB5E0458	E	A	2026-11-23	20/12/2026	4.000,00 €	NO	PI	MONTECATINI VAL DI CECINA		A	Intervento di taglio della vegetazione erbacea e interventi longitudinali su arginature e sponde
2026CB5E0459	E	A	2026-11-23	20/12/2026	7.000,00 €	NO	PI	MONTECATINI VAL DI CECINA	BOTRO DI GELLO	A	Intervento di taglio della vegetazione erbacea e interventi longitudinali su arginature e sponde
2026CB5E0460	E	A	2026-12-07	20/12/2026	3.000,00 €	NO	PI	MONTECATINI VAL DI CECINA	FOSSO ALLE SELVE	A	Intervento di taglio della vegetazione erbacea e interventi longitudinali su arginature e sponde
2026CB5E0219	E	A	2026-10-12	25/10/2026	16.000,00 €	NO	PI	MONTECATINI VAL DI CECINA	TORRENTE LOPIA	A	Intervento di taglio della vegetazione erbacea e interventi longitudinali su arginature e sponde
2026CB5E0222	E	A	2026-11-30	13/12/2026	2.000,00 €	NO	PI	MONTECATINI VAL DI CECINA, GUARDISTALLO	BOTRO FRASSINETA	A	Intervento di taglio della vegetazione erbacea e interventi longitudinali su arginature e sponde
2026CB5E0461	E	A	2026-11-02	08/11/2026	2.000,00 €	NO	PI	MONTECATINI VAL DI CECINA, POMARANCI		A	Intervento di taglio della vegetazione erbacea e interventi longitudinali su arginature e sponde
2026CB5E0264	E	A	2026-07-20	30/08/2026	1.500,00 €	NO	PI	MONTESCUDAIO		A	Intervento di taglio della vegetazione erbacea e interventi longitudinali su arginature e sponde
2026CB5E0279	E	A	2026-07-20	30/08/2026	7.400,00 €	NO	PI	MONTESCUDAIO	VALLE VETTONI	A	Intervento di taglio della vegetazione erbacea e interventi longitudinali su arginature e sponde
2026CB5E0282	E	A	2026-07-20	30/08/2026	1.300,00 €	NO	PI	MONTESCUDAIO	FOSSO DI MONTALTO (3)	A	Intervento di taglio della vegetazione erbacea e interventi longitudinali su arginature e sponde
2026CB5E0292	E	A	2026-07-20	30/08/2026	5.000,00 €	NO	PI	MONTESCUDAIO	BOTRO SANTA PERPETUA	A	Intervento di taglio della vegetazione erbacea e interventi longitudinali su arginature e sponde
2026CB5E0296	E	A	2026-07-20	30/08/2026	2.000,00 €	NO	PI	MONTESCUDAIO	BOTRO CAMPO BOSCO	A	Intervento di taglio della vegetazione erbacea e interventi longitudinali su arginature e sponde
2026CB5E0298	E	A	2026-07-20	30/08/2026	2.000,00 €	Parzialmente	PI	MONTESCUDAIO	BOTRO DELL'ACQUAVIVA	A	Intervento di taglio della vegetazione erbacea e interventi longitudinali su arginature e sponde
2026CB5E0300	E	A	2026-07-20	30/08/2026	2.000,00 €	Parzialmente	PI	MONTESCUDAIO	BOTRO DI BONEA	A	Intervento di taglio della vegetazione erbacea e interventi longitudinali su arginature e sponde
2026CB5E0302	E	A	2026-07-20	30/08/2026	8.000,00 €	Parzialmente	PI	MONTESCUDAIO	IL RIO	A	Intervento di taglio della vegetazione erbacea e interventi longitudinali su arginature e sponde
2026CB5E0304	E	A	2026-07-20	30/08/2026	2.000,00 €	NO	PI	MONTESCUDAIO	FOSSO DEL VALLONCINO	A	Intervento di taglio della vegetazione erbacea e interventi longitudinali su arginature e sponde
2026CB5E0306	E	A	2026-07-20	30/08/2026	4.000,00 €	Parzialmente	PI	MONTESCUDAIO	FOSSO DEL VALLONE (4)	A	Intervento di taglio della vegetazione erbacea e interventi longitudinali su arginature e sponde
2026CB5E0340	E	A	2026-04-06	10/05/2026	1.000,00 €	NO	PI	MONTESCUDAIO	FOSSO DI MONTALTO (3)	A	Intervento di taglio della vegetazione erbacea e interventi longitudinali su arginature e sponde
2026CB5E0342	E	A	2026-04-06	10/05/2026	3.500,00 €	NO	PI	MONTESCUDAIO	VALLE VETTONI	A	Intervento di taglio della vegetazione erbacea e interventi longitudinali su arginature e sponde

CODICE INTERVENTO	TIPO DI TRATTO	TIPOLOGIA ATTIVITA' DGR 1374/2017	INIZIO LAVORI	FINE LAVORI	IMPORTO	ARGINI	PROVINCIA	COMUNE	CORSI D'ACQUA	UIO	DESCRIZIONE
2026CB5E0345	E	A	2026-04-06	10/05/2026	4.000,00 €	Parzialmente	PI	MONTESCUDAIO	IL RIO	A	Intervento di taglio della vegetazione erbacea e interventi longitudinali su arginature e sponde
2026CB5E0346	E	A	2026-04-06	10/05/2026	5.000,00 €	NO	PI	MONTESCUDAIO	IL RIO	A	Intervento di taglio della vegetazione erbacea e interventi longitudinali su arginature e sponde
2026CB5E0246	E	A	2026-07-20	30/08/2026	3.300,00 €	NO	PI	MONTESCUDAIO	BOTRO DEL FARAGNONE	A	Intervento di taglio della vegetazione erbacea e interventi longitudinali su arginature e sponde
2026CB5E0247	E	A	2026-07-20	30/08/2026	2.000,00 €	NO	PI	MONTESCUDAIO		A	Intervento di taglio della vegetazione erbacea e interventi longitudinali su arginature e sponde
2026CB5E0284	E	A	2026-07-20	30/08/2026	7.400,00 €	NO	PI	MONTESCUDAIO, GUARDISTALLO	FOSSO PIAN DI LAGHETTO	A	Intervento di taglio della vegetazione erbacea e interventi longitudinali su arginature e sponde
2026CB5E0336	E	A	2026-04-06	10/05/2026	7.000,00 €	NO	PI	MONTESCUDAIO, GUARDISTALLO	FOSSO LINAGLIA	A	Intervento di taglio della vegetazione erbacea e interventi longitudinali su arginature e sponde
2026CB5E0338	E	A	2026-04-06	10/05/2026	2.500,00 €	NO	PI	MONTESCUDAIO, GUARDISTALLO	FOSSO PIAN DI LAGHETTO	A	Intervento di taglio della vegetazione erbacea e interventi longitudinali su arginature e sponde
2026CB5E0251	E	A	2026-07-20	30/08/2026	6.400,00 €	NO	PI	MONTESCUDAIO, RIPARBELLA	BOTRO VALDIMARE	A	Intervento di taglio della vegetazione erbacea e interventi longitudinali su arginature e sponde
2026CB5E0253	E	A	2026-07-20	30/08/2026	8.200,00 €	NO	PI	MONTESCUDAIO, RIPARBELLA	BOTRO DI POGGETTINI	A	Intervento di taglio della vegetazione erbacea e interventi longitudinali su arginature e sponde
2026CB5E0206	E	A	2026-08-17	23/08/2026	7.000,00 €	NO	PI	MONTESCUDAIO, RIPARBELLA	BOTRO DEL VALLONE (2)	A	Intervento di taglio della vegetazione erbacea e interventi longitudinali su arginature e sponde
2026CB5E0208	E	A	2026-08-31	20/09/2026	60.000,00 €	NO	PI	MONTESCUDAIO, RIPARBELLA	TORRENTE LE BOTRA	A	Intervento di taglio della vegetazione erbacea e interventi longitudinali su arginature e sponde
2026CB5E0566	E	A	2026-06-01	07/06/2026	5.000,00 €	NO	PI	MONTEVERDI MARITTIMO	BOTRO DELLE CAPANNACCIE	A	Intervento di taglio della vegetazione erbacea e interventi longitudinali su arginature e sponde
2026CB5E0567	E	A	2026-06-01	07/06/2026	4.000,00 €	NO	PI	MONTEVERDI MARITTIMO	TORRENTE RINOTRI	A	Intervento di taglio della vegetazione erbacea e interventi longitudinali su arginature e sponde
2026CB5E0568	E	A	2026-06-01	07/06/2026	4.000,00 €	NO	PI	MONTEVERDI MARITTIMO		A	Intervento di taglio della vegetazione erbacea e interventi longitudinali su arginature e sponde
2026CB5E0569	E	A	2026-04-06	12/04/2026	1.500,00 €	NO	PI	MONTEVERDI MARITTIMO	BOTRO RIVIVO	A	Intervento di taglio della vegetazione erbacea e interventi longitudinali su arginature e sponde
2026CB5E0572	E	A	2026-09-07	20/09/2026	1.000,00 €	NO	PI	MONTEVERDI MARITTIMO		A	Intervento di taglio della vegetazione erbacea e interventi longitudinali su arginature e sponde
2026CB5E0575	E	A	2026-09-07	20/09/2026	3.500,00 €	NO	PI	MONTEVERDI MARITTIMO	TORRENTE RITASSO	A	Intervento di taglio della vegetazione erbacea e interventi longitudinali su arginature e sponde
2026CB5E0585	E	A	2026-11-09	22/11/2026	4.000,00 €	NO	PI	MONTEVERDI MARITTIMO		A	Intervento di taglio della vegetazione erbacea e interventi longitudinali su arginature e sponde
2026CB5E0591	E	A	2026-05-11	17/05/2026	4.000,00 €	NO	PI	MONTEVERDI MARITTIMO	BOTRO PELATO	A	Intervento di taglio della vegetazione erbacea e interventi longitudinali su arginature e sponde
2026CB5E0592	E	A	2026-05-18	24/05/2026	2.000,00 €	NO	PI	MONTEVERDI MARITTIMO		A	Intervento di taglio della vegetazione erbacea e interventi longitudinali su arginature e sponde
2026CB5E0294	E	A	2026-07-20	31/07/2026	7.000,00 €	NO	PI	ORCIANO PISANO	RIO BOTRACCIO	A	Intervento di taglio della vegetazione erbacea e interventi longitudinali su arginature e sponde
2026CB5E0049	E	A	2026-08-10	14/08/2026	3.450,00 €	NO	PI	ORCIANO PISANO	RIO BOTRACCIO	A	Intervento di taglio della vegetazione erbacea e interventi longitudinali su arginature e sponde
2026CB5E0050	E	A	2026-08-10	14/08/2026	3.450,00 €	NO	PI	ORCIANO PISANO		A	Intervento di taglio della vegetazione erbacea e interventi longitudinali su arginature e sponde
2026CB5E0271	E	A	2026-07-20	30/08/2026	35.000,00 €	NO	PI	POMARANCE	RIO DI POMARANCE	A	Intervento di taglio della vegetazione erbacea e interventi longitudinali su arginature e sponde
2026CB5E0511	E	A	2026-09-07	20/09/2026	6.000,00 €	Parzialmente	PI	POMARANCE	BOTRO DEI DOCCINI	A	Intervento di taglio della vegetazione erbacea e interventi longitudinali su arginature e sponde
2026CB5E0512	E	A	2026-09-21	27/09/2026	2.000,00 €	Parzialmente	PI	POMARANCE	BOTRO DEL BONICOLO	A	Intervento di taglio della vegetazione erbacea e interventi longitudinali su arginature e sponde
2026CB5E0513	E	A	2026-09-14	27/09/2026	2.000,00 €	Parzialmente	PI	POMARANCE		A	Intervento di taglio della vegetazione erbacea e interventi longitudinali su arginature e sponde
2026CB5E0514	E	A	2026-09-14	27/09/2026	4.000,00 €	NO	PI	POMARANCE	BOTRO DELL'ARBIAIA	A	Intervento di taglio della vegetazione erbacea e interventi longitudinali su arginature e sponde
2026CB5E0515	E	A	2026-09-14	27/09/2026	3.000,00 €	Parzialmente	PI	POMARANCE		A	Intervento di taglio della vegetazione erbacea e interventi longitudinali su arginature e sponde
2026CB5E0516	E	A	2026-09-14	27/09/2026	2.000,00 €	NO	PI	POMARANCE	BOTRO DELLE CAPANNACCE	A	Intervento di taglio della vegetazione erbacea e interventi longitudinali su arginature e sponde
2026CB5E0517	E	A	2026-09-14	27/09/2026	3.000,00 €	NO	PI	POMARANCE	RIO DI POMARANCE	A	Intervento di taglio della vegetazione erbacea e interventi longitudinali su arginature e sponde
2026CB5E0519	E	A	2026-09-21	27/09/2026	2.000,00 €	NO	PI	POMARANCE		A	Intervento di taglio della vegetazione erbacea e interventi longitudinali su arginature e sponde

CODICE INTERVENTO	TIPO DI TRATTO	TIPOLOGIA ATTIVITA' DGR 1374/2017	INIZIO LAVORI	FINE LAVORI	IMPORTO	ARGINI	PROVINCIA	COMUNE	CORSI D'ACQUA	UIO	DESCRIZIONE
2026CB5E0520	E	A	2026-04-27	03/05/2026	3.000,00 €	NO	PI	POMARANCE	RIO DI POMARANCE	A	Intervento di taglio della vegetazione erbacea e interventi longitudinali su arginature e sponde
2026CB5E0521	E	A	2026-04-20	03/05/2026	4.000,00 €	NO	PI	POMARANCE	BOTRO DELLA CENA	A	Intervento di taglio della vegetazione erbacea e interventi longitudinali su arginature e sponde
2026CB5E0522	E	A	2026-06-01	21/06/2026	6.000,00 €	NO	PI	POMARANCE	BOTRO CALDANA	A	Intervento di taglio della vegetazione erbacea e interventi longitudinali su arginature e sponde
2026CB5E0523	E	A	2026-06-01	21/06/2026	6.000,00 €	NO	PI	POMARANCE		A	Intervento di taglio della vegetazione erbacea e interventi longitudinali su arginature e sponde
2026CB5E0527	E	A	2026-09-21	04/10/2026	5.000,00 €	NO	PI	POMARANCE	TORRENTE POSSERA	A	Intervento di taglio della vegetazione erbacea e interventi longitudinali su arginature e sponde
2026CB5E0529	E	A	2026-09-21	27/09/2026	2.000,00 €	NO	PI	POMARANCE	BOTRO DELLA DOCCIA	A	Intervento di taglio della vegetazione erbacea e interventi longitudinali su arginature e sponde
2026CB5E0533	E	A	2026-02-02	15/02/2026	2.000,00 €	NO	PI	POMARANCE		A	Intervento di taglio della vegetazione erbacea e interventi longitudinali su arginature e sponde
2026CB5E0535	E	A	2026-05-18	31/05/2026	5.000,00 €	NO	PI	POMARANCE	BOTRO ALLE FONTI	A	Intervento di taglio della vegetazione erbacea e interventi longitudinali su arginature e sponde
2026CB5E0537	E	A	2026-05-18	31/05/2026	2.000,00 €	NO	PI	POMARANCE		A	Intervento di taglio della vegetazione erbacea e interventi longitudinali su arginature e sponde
2026CB5E0538	E	A	2026-06-29	12/07/2026	3.000,00 €	NO	PI	POMARANCE	BOTRO DEL MADONNINO	A	Intervento di taglio della vegetazione erbacea e interventi longitudinali su arginature e sponde
2026CB5E0539	E	A	2026-02-02	15/02/2026	4.000,00 €	NO	PI	POMARANCE	BOTRO DELLA ZOLFAIA	A	Intervento di taglio della vegetazione erbacea e interventi longitudinali su arginature e sponde
2026CB5E0540	E	A	2026-02-02	15/02/2026	1.000,00 €	NO	PI	POMARANCE		A	Intervento di taglio della vegetazione erbacea e interventi longitudinali su arginature e sponde
2026CB5E0541	E	A	2026-02-02	15/02/2026	4.000,00 €	NO	PI	POMARANCE		A	Intervento di taglio della vegetazione erbacea e interventi longitudinali su arginature e sponde
2026CB5E0542	E	A	2026-02-02	15/02/2026	1.000,00 €	NO	PI	POMARANCE		A	Intervento di taglio della vegetazione erbacea e interventi longitudinali su arginature e sponde
2026CB5E0544	E	A	2026-02-02	15/02/2026	1.000,00 €	NO	PI	POMARANCE		A	Intervento di taglio della vegetazione erbacea e interventi longitudinali su arginature e sponde
2026CB5E0545	E	A	2026-02-02	15/02/2026	3.000,00 €	NO	PI	POMARANCE	BOTRO DELLA BANDITA (2)	A	Intervento di taglio della vegetazione erbacea e interventi longitudinali su arginature e sponde
2026CB5E0547	E	A	2026-02-16	01/03/2026	3.000,00 €	NO	PI	POMARANCE	TORRENTE POSSERA	A	Intervento di taglio della vegetazione erbacea e interventi longitudinali su arginature e sponde
2026CB5E0548	E	A	2026-09-21	27/09/2026	4.000,00 €	NO	PI	POMARANCE	TORRENTE POSSERA	A	Intervento di taglio della vegetazione erbacea e interventi longitudinali su arginature e sponde
2026CB5E0551	E	A	2026-01-12	25/01/2026	3.000,00 €	NO	PI	POMARANCE	BOTRO DEL RIO (2)	A	Intervento di taglio della vegetazione erbacea e interventi longitudinali su arginature e sponde
2026CB5E0555	E	A	2026-08-31	27/09/2026	20.000,00 €	NO	PI	POMARANCE	TORRENTE TROSSA	A	Intervento di taglio della vegetazione erbacea e interventi longitudinali su arginature e sponde
2026CB5E0558	E	A	2026-08-10	23/08/2026	10.000,00 €	NO	PI	POMARANCE		A	Intervento di taglio della vegetazione erbacea e interventi longitudinali su arginature e sponde
2026CB5E0560	E	A	2026-08-10	23/08/2026	5.000,00 €	NO	PI	POMARANCE	BOTRO DEI RENICCI	A	Intervento di taglio della vegetazione erbacea e interventi longitudinali su arginature e sponde
2026CB5E0563	E	A	2026-03-09	15/03/2026	2.000,00 €	NO	PI	POMARANCE		A	Intervento di taglio della vegetazione erbacea e interventi longitudinali su arginature e sponde
2026CB5E0593	E	A	2026-01-12	01/02/2026	6.000,00 €	NO	PI	POMARANCE	BOTRO DEL SALVATINO	A	Intervento di taglio della vegetazione erbacea e interventi longitudinali su arginature e sponde
2026CB5E0393	E	A	2026-06-22	05/07/2026	2.000,00 €	NO	PI	POMARANCE		A	Intervento di taglio della vegetazione erbacea e interventi longitudinali su arginature e sponde
2026CB5E0432	E	A	2026-02-02	08/02/2026	1.000,00 €	NO	PI	POMARANCE	BOTRO GRANDE	A	Intervento di taglio della vegetazione erbacea e interventi longitudinali su arginature e sponde
2026CB5E0462	E	A	2026-03-02	08/03/2026	1.000,00 €	NO	PI	POMARANCE	TORRENTE CORTOLLA	A	Intervento di taglio della vegetazione erbacea e interventi longitudinali su arginature e sponde
2026CB5E0464	E	A	2026-04-13	03/05/2026	5.000,00 €	NO	PI	POMARANCE	BOTRO DELL'ARBIAIA	A	Intervento di taglio della vegetazione erbacea e interventi longitudinali su arginature e sponde
2026CB5E0465	E	A	2026-04-13	03/05/2026	3.500,00 €	NO	PI	POMARANCE		A	Intervento di taglio della vegetazione erbacea e interventi longitudinali su arginature e sponde
2026CB5E0471	E	A	2026-04-13	03/05/2026	2.000,00 €	NO	PI	POMARANCE	FOSSO LUCOLI	A	Intervento di taglio della vegetazione erbacea e interventi longitudinali su arginature e sponde
2026CB5E0473	E	A	2026-04-13	03/05/2026	2.500,00 €	NO	PI	POMARANCE	BOTRO LA RAGNAIA	A	Intervento di taglio della vegetazione erbacea e interventi longitudinali su arginature e sponde
2026CB5E0475	E	A	2026-04-13	03/05/2026	2.000,00 €	NO	PI	POMARANCE	FOSSO CORNETO	A	Intervento di taglio della vegetazione erbacea e interventi longitudinali su arginature e sponde

CODICE INTERVENTO	TIPO DI TRATTO	TIPOLOGIA ATTIVITA' DGR 1374/2017	INIZIO LAVORI	FINE LAVORI	IMPORTO	ARGINI	PROVINCIA	COMUNE	CORSI D'ACQUA	UIO	DESCRIZIONE
2026CB5E0478	E	A	2026-04-13	03/05/2026	3.000,00 €	NO	PI	POMARANCE	BOTRO DELLA FONTE (13)	A	Intervento di taglio della vegetazione erbacea e interventi longitudinali su arginature e sponde
2026CB5E0463	E	A	2026-03-02	15/03/2026	5.000,00 €	SI	PI	POMARANCE,MONTECATINI VAL DI CECINA	TORRENTE CORTOLLA	A	Intervento di taglio della vegetazione erbacea e interventi longitudinali su arginature e sponde
2026CB5A0010	A	A	2026-05-04	17/05/2026	6.000,00 €	SI	PI	POMARANCE,MONTECATINI VAL DI CECINA	TORRENTE CORTOLLA	A	Intervento di taglio della vegetazione erbacea e interventi longitudinali su arginature e sponde
2026CB5A0011	A	A	2026-09-14	27/09/2026	6.000,00 €	SI	PI	POMARANCE,MONTECATINI VAL DI CECINA	TORRENTE CORTOLLA	A	Intervento di taglio della vegetazione erbacea e interventi longitudinali su arginature e sponde
2026CB5E0259	E	A	2026-07-20	30/08/2026	6.500,00 €	NO	PI	RIPARBELLA	BOTRO DELL'ALLERO	A	Intervento di taglio della vegetazione erbacea e interventi longitudinali su arginature e sponde
2026CB5E0262	E	A	2026-07-20	30/08/2026	9.500,00 €	NO	PI	RIPARBELLA		A	Intervento di taglio della vegetazione erbacea e interventi longitudinali su arginature e sponde
2026CB5E0211	E	A	2026-09-21	27/09/2026	3.200,00 €	NO	PI	RIPARBELLA	BOTRO DI BATTIVESCIA	A	Intervento di taglio della vegetazione erbacea e interventi longitudinali su arginature e sponde
2026CB5E0213	E	A	2026-09-28	04/10/2026	2.400,00 €	NO	PI	RIPARBELLA	BOTRO DI SANTA MARIA	A	Intervento di taglio della vegetazione erbacea e interventi longitudinali su arginature e sponde
2026CB5E0228	E	A	2026-12-14	27/12/2026	2.500,00 €	NO	PI	RIPARBELLA		A	Intervento di taglio della vegetazione erbacea e interventi longitudinali su arginature e sponde
2026CB5E0230	E	A	2026-12-14	03/01/2027	3.000,00 €	NO	PI	RIPARBELLA	BOTRO DELLA FONTE	A	Intervento di taglio della vegetazione erbacea e interventi longitudinali su arginature e sponde
2026CB5E0234	E	A	2026-07-20	30/08/2026	23.000,00 €	NO	PI	RIPARBELLA	TORRENTE ACQUERTA	A	Intervento di taglio della vegetazione erbacea e interventi longitudinali su arginature e sponde
2026CB5E0239	E	A	2026-07-20	30/08/2026	2.000,00 €	Parzialmente	PI	RIPARBELLA	BOTRO DI BAGNOLO	A	Intervento di taglio della vegetazione erbacea e interventi longitudinali su arginature e sponde
2026CB5E0255	E	A	2026-07-20	30/08/2026	8.600,00 €	NO	PI	RIPARBELLA,MONTESCUDAIO		A	Intervento di taglio della vegetazione erbacea e interventi longitudinali su arginature e sponde
2026CB5E0258	E	A	2026-07-20	30/08/2026	2.000,00 €	NO	PI	RIPARBELLA,MONTESCUDAIO		A	Intervento di taglio della vegetazione erbacea e interventi longitudinali su arginature e sponde
2026CB5E0216	E	A	2026-09-28	11/10/2026	8.000,00 €	NO	PI	RIPARBELLA,MONTESCUDAIO	TORRENTE RIALDO	A	Intervento di taglio della vegetazione erbacea e interventi longitudinali su arginature e sponde
2026CB5E0031	E	A	2026-01-19	27/02/2026	70.000,00 €	Parzialmente	LI	ROSIGNANO MARITTIMO	FIUME FINE	A	Intervento di taglio della vegetazione erbacea e interventi longitudinali su arginature e sponde
2026CB5E0719	E	A+E	2026-09-07	11/09/2026	700,00 €	NO	LI	ROSIGNANO MARITTIMO	BOTRO QUERCETANO	A	[A- Intervento di taglio della vegetazione erbacea e interventi longitudinali su arginature e sponde [E - Rip op. spondali e int.localiz]
2026CB5E0034	E	A	2026-04-27	08/05/2026	8.000,00 €	NO	LI	ROSIGNANO MARITTIMO	BOTRO DEI CONDOTTI,BOTRO GRANDE (2)	A	Intervento di taglio della vegetazione erbacea e interventi longitudinali su arginature e sponde
2026CB5E0301	E	A	2026-05-04	15/05/2026	7.000,00 €	NO	LI	ROSIGNANO MARITTIMO	BOTRO DI SAN GIORGIO	A	Intervento di taglio della vegetazione erbacea e interventi longitudinali su arginature e sponde
2026CB5E0309	E	A	2026-03-30	10/04/2026	6.000,00 €	NO	LI	ROSIGNANO MARITTIMO	BOTRO SECCO (5)	A	Intervento di taglio della vegetazione erbacea e interventi longitudinali su arginature e sponde
2026CB5E0048	E	A	2026-05-04	15/05/2026	15.000,00 €	Parzialmente	LI	ROSIGNANO MARITTIMO	BOTRO IURCO,BOTRO CROCETTA	A	Intervento di taglio della vegetazione erbacea e interventi longitudinali su arginature e sponde
2026CB5E0054	E	A	2026-05-11	22/05/2026	8.000,00 €	Parzialmente	LI	ROSIGNANO MARITTIMO	FOSSO COTONE,BOTRO DEL BARGINO,BOTRO COL DI LECCINO	A	Intervento di taglio della vegetazione erbacea e interventi longitudinali su arginature e sponde
2026CB5E0056	E	A	2026-08-24	28/08/2026	3.450,00 €	NO	LI	ROSIGNANO MARITTIMO		A	Intervento di taglio della vegetazione erbacea e interventi longitudinali su arginature e sponde
2026CB5E0060	E	A	2026-08-24	28/08/2026	3.450,00 €	NO	LI	ROSIGNANO MARITTIMO		A	Intervento di taglio della vegetazione erbacea e interventi longitudinali su arginature e sponde
2026CB5E0347	E	A	2026-05-18	22/05/2026	700,00 €	NO	LI	ROSIGNANO MARITTIMO	BOTRO QUERCETANO	A	Intervento di taglio della vegetazione erbacea e interventi longitudinali su arginature e sponde
2026CB5E0349	E	A	2026-05-25	29/05/2026	900,00 €	NO	LI	ROSIGNANO MARITTIMO		A	Intervento di taglio della vegetazione erbacea e interventi longitudinali su arginature e sponde
2026CB5E0350	E	A	2026-05-25	29/05/2026	5.000,00 €	NO	LI	ROSIGNANO MARITTIMO	BOTRO DELLE ACACIE	A	Intervento di taglio della vegetazione erbacea e interventi longitudinali su arginature e sponde
2026CB5E0351	E	A	2026-05-25	05/06/2026	3.400,00 €	NO	LI	ROSIGNANO MARITTIMO	BOTRO SECCO (5)	A	Intervento di taglio della vegetazione erbacea e interventi longitudinali su arginature e sponde
2026CB5E0352	E	A	2026-05-25	05/06/2026	2.600,00 €	NO	LI	ROSIGNANO MARITTIMO	FOSSO COTONE	A	Intervento di taglio della vegetazione erbacea e interventi longitudinali su arginature e sponde
2026CB5E0353	E	A	2026-05-25	05/06/2026	3.500,00 €	NO	LI	ROSIGNANO MARITTIMO	FOSSO DEI MORTI	A	Intervento di taglio della vegetazione erbacea e interventi longitudinali su arginature e sponde
2026CB5E0355	E	A	2026-09-07	11/09/2026	900,00 €	NO	LI	ROSIGNANO MARITTIMO		A	Intervento di taglio della vegetazione erbacea e interventi longitudinali su arginature e sponde

CODICE INTERVENTO	TIPO DI TRATTO	TIPOLOGIA ATTIVITA' DGR 1374/2017	INIZIO LAVORI	FINE LAVORI	IMPORTO	ARGINI	PROVINCIA	COMUNE	CORSI D'ACQUA	UIO	DESCRIZIONE
2026CB5E0361	E	A	2026-09-14	18/09/2026	5.000,00 €	NO	LI	ROSIGNANO MARITTIMO	BOTRO DELLE ACACIE	A	Intervento di taglio della vegetazione erbacea e interventi longitudinali su arginature e sponde
2026CB5E0363	E	A	2026-09-14	25/09/2026	3.400,00 €	NO	LI	ROSIGNANO MARITTIMO	BOTRO SECCO (5)	A	Intervento di taglio della vegetazione erbacea e interventi longitudinali su arginature e sponde
2026CB5E0365	E	A	2026-09-14	25/09/2026	2.600,00 €	NO	LI	ROSIGNANO MARITTIMO	FOSSO COTONE	A	Intervento di taglio della vegetazione erbacea e interventi longitudinali su arginature e sponde
2026CB5E0366	E	A	2026-03-23	03/04/2026	11.500,00 €	SI	LI	ROSIGNANO MARITTIMO	BOTRO DELL'ACQUABONA	A	Intervento di taglio della vegetazione erbacea e interventi longitudinali su arginature e sponde
2026CB5E0367	E	A	2026-09-14	25/09/2026	3.500,00 €	NO	LI	ROSIGNANO MARITTIMO	FOSSO DEI MORTI	A	Intervento di taglio della vegetazione erbacea e interventi longitudinali su arginature e sponde
2026CB5E0374	E	A	2026-05-25	12/06/2026	15.000,00 €	SI	LI	ROSIGNANO MARITTIMO	FOSSO DELLA VALLE CORSA,FOSSO DELLA BUCACCIA (3)	A	Intervento di taglio della vegetazione erbacea e interventi longitudinali su arginature e sponde
2026CB5E0378	E	A	2026-05-25	12/06/2026	3.000,00 €	SI	LI	ROSIGNANO MARITTIMO		A	Intervento di taglio della vegetazione erbacea e interventi longitudinali su arginature e sponde
2026CB5E0379	E	A	2026-05-25	12/06/2026	8.000,00 €	SI	LI	ROSIGNANO MARITTIMO	FOSSO DEI FICHI	A	Intervento di taglio della vegetazione erbacea e interventi longitudinali su arginature e sponde
2026CB5E0158	E	A	2026-06-15	03/07/2026	7.000,00 €	NO	LI	ROSIGNANO MARITTIMO	TORRENTE CHIOMA	A	Intervento di taglio della vegetazione erbacea e interventi longitudinali su arginature e sponde
2026CB5E0402	E	A	2026-09-28	09/10/2026	18.000,00 €	NO	LI	ROSIGNANO MARITTIMO	TORRENTE RICAVO,FOSSO FOSSERINO	A	Intervento di taglio della vegetazione erbacea e interventi longitudinali su arginature e sponde
2026CB5E0159	E	A	2026-09-14	02/10/2026	7.000,00 €	NO	LI	ROSIGNANO MARITTIMO	TORRENTE CHIOMA	A	Intervento di taglio della vegetazione erbacea e interventi longitudinali su arginature e sponde
2026CB5E0409	E	A	2026-09-01	18/09/2026	8.000,00 €	Parzialmente	LI	ROSIGNANO MARITTIMO	FOSSO DI BEVERAGNOLI,FOSSO DELLE MACCHIOLE	A	Intervento di taglio della vegetazione erbacea e interventi longitudinali su arginature e sponde
2026CB5E0413	E	A	2026-09-01	18/09/2026	15.000,00 €	NO	LI	ROSIGNANO MARITTIMO	FOSSO DELLA BUCACCIA (3),FOSSO DELLA VALLE CORSA	A	Intervento di taglio della vegetazione erbacea e interventi longitudinali su arginature e sponde
2026CB5E0170	E	A	2026-05-11	22/05/2026	12.000,00 €	Parzialmente	LI	ROSIGNANO MARITTIMO	FOSSO DEI MORTI	A	Intervento di taglio della vegetazione erbacea e interventi longitudinali su arginature e sponde
2026CB5E0414	E	A	2026-09-01	18/09/2026	3.000,00 €	NO	LI	ROSIGNANO MARITTIMO		A	Intervento di taglio della vegetazione erbacea e interventi longitudinali su arginature e sponde
2026CB5E0416	E	A	2026-09-01	18/09/2026	8.000,00 €	NO	LI	ROSIGNANO MARITTIMO	FOSSO DEI FICHI	A	Intervento di taglio della vegetazione erbacea e interventi longitudinali su arginature e sponde
2026CB5E0178	E	A	2026-05-18	22/05/2026	4.000,00 €	NO	LI	ROSIGNANO MARITTIMO		A	Intervento di taglio della vegetazione erbacea e interventi longitudinali su arginature e sponde
2026CB5E0185	E	A	2026-05-18	05/06/2026	12.000,00 €	Parzialmente	LI	ROSIGNANO MARITTIMO	FOSSO DEI GORACCI	A	Intervento di taglio della vegetazione erbacea e interventi longitudinali su arginature e sponde
2026CB5E0194	E	A	2026-11-16	27/11/2026	8.000,00 €	NO	LI	ROSIGNANO MARITTIMO	BOTRO DEI CONDOTTI,BOTRO GRANDE (2)	A	Intervento di taglio della vegetazione erbacea e interventi longitudinali su arginature e sponde
2026CB5E0442	E	A	2026-09-14	02/10/2026	20.000,00 €	Parzialmente	LI	ROSIGNANO MARITTIMO	FOSSO DEGLI SCORCI,FOSSO DEI MASTIONI,FOSSO CAMPO DEI FIORI,FOSSO DEL LAGO,FOSSO DELLE BRONZINE,FOSSO DEI MOZZI,FOSSO FERRO DI CAVALLO,FOSSO DELLA PINETA (4),FOSSO CIRCOLARE	A	Intervento di taglio della vegetazione erbacea e interventi longitudinali su arginature e sponde
2026CB5E0200	E	A	2026-11-16	27/11/2026	9.000,00 €	Parzialmente	LI	ROSIGNANO MARITTIMO	BOTRO IURCO,BOTRO CROCCETTA	A	Intervento di taglio della vegetazione erbacea e interventi longitudinali su arginature e sponde
2026CB5E0236	E	A	2026-11-23	04/12/2026	8.000,00 €	NO	LI	ROSIGNANO MARITTIMO	FOSSO COTONE,BOTRO DEL BARGINGO,BOTRO COL DI LECCINO	A	Intervento di taglio della vegetazione erbacea e interventi longitudinali su arginature e sponde
2026CB5E0242	E	A	2026-11-23	04/12/2026	8.000,00 €	Parzialmente	LI	ROSIGNANO MARITTIMO	BOTRO SECCO (5)	A	Intervento di taglio della vegetazione erbacea e interventi longitudinali su arginature e sponde
2026CB5E0245	E	A	2026-05-11	22/05/2026	10.000,00 €	Parzialmente	LI	ROSIGNANO MARITTIMO	BOTRO SECCO (5)	A	Intervento di taglio della vegetazione erbacea e interventi longitudinali su arginature e sponde
2026CB5E0249	E	A	2026-11-23	04/12/2026	12.000,00 €	Parzialmente	LI	ROSIGNANO MARITTIMO	FOSSO DEI MORTI	A	Intervento di taglio della vegetazione erbacea e interventi longitudinali su arginature e sponde
2026CB5E0357	E	A	2026-09-28	09/10/2026	11.500,00 €	SI	LI,PI	ROSIGNANO MARITTIMO,CASTELLINA MARITTIMA	TORRENTE PESCIERA	A	Intervento di taglio della vegetazione erbacea e interventi longitudinali su arginature e sponde
2026CB5E0370	E	A	2026-03-30	03/04/2026	2.800,00 €	SI	LI	ROSIGNANO MARITTIMO,CECINA	FOSSO DEL MOLINO (7),FOSSO MOZZO (2),FOSSO FERRO DI CAVALLO,FOSSO DEL LAGO,FOSSO DELLA PINETA (4),FOSSO CAMPO DEI FIORI	A	Intervento di taglio della vegetazione erbacea e interventi longitudinali su arginature e sponde

CODICE INTERVENTO	TIPO DI TRATTO	TIPOLOGIA ATTIVITA' DGR 1374/2017	INIZIO LAVORI	FINE LAVORI	IMPORTO	ARGINI	PROVINCIA	COMUNE	CORSI D'ACQUA	UIO	DESCRIZIONE
2026CB5E0385	E	A	2026-05-25	12/06/2026	28.000,00 €	NO	LI	ROSIGNANO MARITTIMO, CECINA	FOSSO DEGLI SCORCI, FOSSO DELLA FONTINA, FOSSO DEI MASTIONI, FOSSO DELLE BRONZINE, FOSSO CAMPO DEI FIORI, FOSSO DEL LAGO, FOSSO DEL MOLINO (7), FOSSO DEI MOZZI, FOSSO FERRO DI CAVALLO, FOSSO DELLA PINETA (4), FOSSO CIRCOLARE	A	Intervento di taglio della vegetazione erbacea e interventi longitudinali su arginature e sponde
2026CB5E0418	E	A	2026-09-01	18/09/2026	28.000,00 €	NO	LI	ROSIGNANO MARITTIMO, CECINA	FOSSO DEGLI SCORCI, FOSSO DELLE BRONZINE, FOSSO DEI MASTIONI, FOSSO DELLA FONTINA, FOSSO CAMPO DEI FIORI, FOSSO DEL LAGO, FOSSO DEL MOLINO (7), FOSSO DEI MOZZI, FOSSO FERRO DI CAVALLO, FOSSO DELLA PINETA (4), FOSSO CIRCOLARE	A	Intervento di taglio della vegetazione erbacea e interventi longitudinali su arginature e sponde
2026CB5E0267	E	A	2026-10-19	06/11/2026	33.000,00 €	SI	LI, PI	ROSIGNANO MARITTIMO, CECINA, CASTELLINA MARITTIMA	TORRENTE TRIPESCE	A	Intervento di taglio della vegetazione erbacea e interventi longitudinali su arginature e sponde
2026CB5E0286	E	A	2026-04-20	24/04/2026	3.000,00 €	Parzialmente	PI	SANTA LUCE	BOTRO DI RIASCIO	A	Intervento di taglio della vegetazione erbacea e interventi longitudinali su arginature e sponde
2026CB5E0051	E	A	2026-08-17	21/08/2026	3.450,00 €	NO	PI	SANTA LUCE		A	Intervento di taglio della vegetazione erbacea e interventi longitudinali su arginature e sponde
2026CB5E0068	E	A	2026-07-06	07/08/2026	36.300,00 €	NO	PI	SANTA LUCE	FIUME FINE	A	Intervento di taglio della vegetazione erbacea e interventi longitudinali su arginature e sponde
2026CB5E0073	E	A	2026-08-03	14/08/2026	7.000,00 €	NO	PI	SANTA LUCE	TORRENTE LESPA	A	Intervento di taglio della vegetazione erbacea e interventi longitudinali su arginature e sponde
2026CB5E0445	E	A	2026-07-20	14/08/2026	54.500,00 €	NO	PI	SANTA LUCE	BOTRO DEI RISECCOLI, BOTRO DEI ROTINI	A	Intervento di taglio della vegetazione erbacea e interventi longitudinali su arginature e sponde
2026CB5E0019	E	A	2026-02-23	13/03/2026	34.500,00 €	NO	PI	SANTA LUCE, ORCIANO PISANO	TORRENTE SAVALANO	A	Intervento di taglio della vegetazione erbacea e interventi longitudinali su arginature e sponde
2026CB5E0022	E	A	2026-03-09	20/03/2026	12.260,00 €	SI	PI, LI	SANTA LUCE, ROSIGNANO MARITTIMO	BOTRO DI MELARNO, BOTRO DEL RIPAILOLO	A	Intervento di taglio della vegetazione erbacea e interventi longitudinali su arginature e sponde
2026CB5E0368	E	A	2026-05-04	10/05/2026	3.000,00 €	NO	PI	VOLTERRA	BOTRO DEI CANONACI	A	Intervento di taglio della vegetazione erbacea e interventi longitudinali su arginature e sponde
2026CB5E0369	E	A	2026-09-28	04/10/2026	3.000,00 €	NO	PI	VOLTERRA	BOTRO DEI CANONACI	A	Intervento di taglio della vegetazione erbacea e interventi longitudinali su arginature e sponde
2026CB5E0371	E	A	2026-05-04	10/05/2026	5.000,00 €	NO	PI	VOLTERRA	BOTRO DEI CANONACI	A	Intervento di taglio della vegetazione erbacea e interventi longitudinali su arginature e sponde
2026CB5E0372	E	A	2026-05-25	31/05/2026	2.000,00 €	NO	PI	VOLTERRA	FOSSO MONTEREGGI	A	Intervento di taglio della vegetazione erbacea e interventi longitudinali su arginature e sponde
2026CB5E0373	E	A	2026-08-31	06/09/2026	2.000,00 €	NO	PI	VOLTERRA	FOSSO MONTEREGGI	A	Intervento di taglio della vegetazione erbacea e interventi longitudinali su arginature e sponde
2026CB5P0002	P	A	2026-06-01	14/06/2026	6.000,00 €	NO	PI	VOLTERRA	FOSSO MONTEREGGI	A	Intervento di taglio della vegetazione erbacea e interventi longitudinali su arginature e sponde
2026CB5E0375	E	A	2026-04-20	26/04/2026	4.000,00 €	NO	PI	VOLTERRA	RIO DEL GAGNO	A	Intervento di taglio della vegetazione erbacea e interventi longitudinali su arginature e sponde
2026CB5E0376	E	A	2026-10-05	11/10/2026	4.000,00 €	NO	PI	VOLTERRA	RIO DEL GAGNO	A	Intervento di taglio della vegetazione erbacea e interventi longitudinali su arginature e sponde
2026CB5P0003	P	A	2026-07-06	12/07/2026	5.000,00 €	NO	PI	VOLTERRA	BOTRO DEI CANONACI	A	Intervento di taglio della vegetazione erbacea e interventi longitudinali su arginature e sponde
2026CB5E0377	E	A	2026-06-22	19/07/2026	14.000,00 €	NO	PI	VOLTERRA	BOTRO DEI CANONACI	A	Intervento di taglio della vegetazione erbacea e interventi longitudinali su arginature e sponde
2026CB5E0380	E	A	2026-06-22	19/07/2026	22.000,00 €	NO	PI	VOLTERRA	RIO DEL GAGNO	A	Intervento di taglio della vegetazione erbacea e interventi longitudinali su arginature e sponde
2026CB5E0381	E	A	2026-06-22	19/07/2026	2.000,00 €	NO	PI	VOLTERRA	BOTRO DELLE CARBONAIE	A	Intervento di taglio della vegetazione erbacea e interventi longitudinali su arginature e sponde
2026CB5E0383	E	A	2026-06-22	19/07/2026	3.000,00 €	NO	PI	VOLTERRA	BOTRO DEL POGGIO	A	Intervento di taglio della vegetazione erbacea e interventi longitudinali su arginature e sponde
2026CB5E0384	E	A	2026-06-22	19/07/2026	5.000,00 €	NO	PI	VOLTERRA	BOTRO SANTA MARIA	A	Intervento di taglio della vegetazione erbacea e interventi longitudinali su arginature e sponde
2026CB5E0386	E	A	2026-06-01	19/07/2026	45.000,00 €	NO	PI	VOLTERRA	BOTRO DI BROTA	A	Intervento di taglio della vegetazione erbacea e interventi longitudinali su arginature e sponde
2026CB5E0387	E	A	2026-07-06	19/07/2026	2.000,00 €	NO	PI	VOLTERRA	BOTRO DI BROTA	A	Intervento di taglio della vegetazione erbacea e interventi longitudinali su arginature e sponde
2026CB5E0388	E	A	2026-09-07	27/09/2026	7.000,00 €	NO	PI	VOLTERRA	BOTRO DEL LENZO	A	Intervento di taglio della vegetazione erbacea e interventi longitudinali su arginature e sponde

CODICE INTERVENTO	TIPO DI TRATTO	TIPOLOGIA ATTIVITA' DGR 1374/2017	INIZIO LAVORI	FINE LAVORI	IMPORTO	ARGINI	PROVINCIA	COMUNE	CORSI D'ACQUA	UIO	DESCRIZIONE
2026CB5E0389	E	A	2026-09-14	27/09/2026	2.000,00 €	NO	PI	VOLTERRA		A	Intervento di taglio della vegetazione erbacea e interventi longitudinali su arginature e sponde
2026CB5E0392	E	A	2026-06-22	05/07/2026	5.000,00 €	NO	PI	VOLTERRA	TORRENTE ZAMBRA	A	Intervento di taglio della vegetazione erbacea e interventi longitudinali su arginature e sponde
2026CB5E0395	E	A	2026-06-22	05/07/2026	5.000,00 €	NO	PI	VOLTERRA	BOTRO DI POLLAIO	A	Intervento di taglio della vegetazione erbacea e interventi longitudinali su arginature e sponde
2026CB5E0399	E	A	2026-03-16	05/04/2026	10.000,00 €	NO	PI	VOLTERRA	BOTRO DEI PIANI, TORRENTE FOSCI, BOTRO DI ARIANO, BOTRO DEI PESCI BARBI	A	Intervento di taglio della vegetazione erbacea e interventi longitudinali su arginature e sponde
2026CB5E0403	E	A	2026-09-14	04/10/2026	14.000,00 €	NO	PI	VOLTERRA	BOTRO DELLO SGRICCIOLO	A	Intervento di taglio della vegetazione erbacea e interventi longitudinali su arginature e sponde
2026CB5E0404	E	A	2026-09-14	27/09/2026	6.000,00 €	NO	PI	VOLTERRA	BOTRO DELLA RAGNAIA	A	Intervento di taglio della vegetazione erbacea e interventi longitudinali su arginature e sponde
2026CB5E0382	E	A	2026-06-22	19/07/2026	7.000,00 €	NO	PI	VOLTERRA, MONTECATINI VAL DI CECINA	BORRO DEI FONDI	A	Intervento di taglio della vegetazione erbacea e interventi longitudinali su arginature e sponde
2026CB5E0718	E	A	2026-01-01	31/12/2026	310.000,00 €		PI-LI-SI-GR	TUTTI I COMUNI DEL COMPRESORIO	Tutti i corsi d'acqua del reticolo in gestione ai sensi della LR 79/2012	A-B-C	Attività Incidentale di manutenzione ordinaria non programmata su tutto il reticolo in gestione
2026CB5E0266	E	A	2026-08-24	28/08/2026	1.895,32 €	SI	LI	CAMPIGLIA MARITTIMA	FOSSO DEI DIACCI VECCHI	B	Intervento di taglio della vegetazione erbacea e interventi longitudinali su arginature e sponde
2026CB5E0508	E	A	2026-08-10	21/08/2026	10.386,18 €	SI	LI	CAMPIGLIA MARITTIMA	FOSSA CALDA (2)	B	Intervento di taglio della vegetazione erbacea e interventi longitudinali su arginature e sponde
2026CB5E0509	E	A	2026-08-10	21/08/2026	4.722,42 €	SI	LI	CAMPIGLIA MARITTIMA		B	Intervento di taglio della vegetazione erbacea e interventi longitudinali su arginature e sponde
2026CB5E0280	E	A	2026-07-27	31/07/2026	5.683,95 €	SI	LI	CAMPIGLIA MARITTIMA	FOSSO DELLA CORCIA, FOSSO TADDO	B	Intervento di taglio della vegetazione erbacea e interventi longitudinali su arginature e sponde
2026CB5E0058	E	A	2026-03-23	27/03/2026	1.682,32 €	SI	LI	CAMPIGLIA MARITTIMA	FOSSA CALDA	B	Intervento di taglio della vegetazione erbacea e interventi longitudinali su arginature e sponde
2026CB5E0059	E	A	2026-09-21	25/09/2026	1.682,32 €	SI	LI	CAMPIGLIA MARITTIMA	FOSSA CALDA	B	Intervento di taglio della vegetazione erbacea e interventi longitudinali su arginature e sponde
2026CB5E0061	E	A	2026-03-30	03/04/2026	824,85 €	SI	LI	CAMPIGLIA MARITTIMA	FOSSO DEL TEMPERINO	B	Intervento di taglio della vegetazione erbacea e interventi longitudinali su arginature e sponde
2026CB5E0062	E	A	2026-04-20	24/04/2026	8.282,52 €	SI	LI	CAMPIGLIA MARITTIMA	FOSSA CALDA (2)	B	Intervento di taglio della vegetazione erbacea e interventi longitudinali su arginature e sponde
2026CB5E0065	E	A	2026-04-20	24/04/2026	3.573,68 €	SI	LI	CAMPIGLIA MARITTIMA		B	Intervento di taglio della vegetazione erbacea e interventi longitudinali su arginature e sponde
2026CB5E0069	E	A	2026-04-13	24/04/2026	12.566,67 €	SI	LI	CAMPIGLIA MARITTIMA	FOSSO CORNIACCIA, FOSSO PANTALLA	B	Intervento di taglio della vegetazione erbacea e interventi longitudinali su arginature e sponde
2026CB5E0070	E	A	2026-04-20	24/04/2026	2.081,80 €	NO	LI	CAMPIGLIA MARITTIMA	FOSSO VERROCCHIO	B	Intervento di taglio della vegetazione erbacea e interventi longitudinali su arginature e sponde
2026CB5E0328	E	A	2026-08-03	14/08/2026	18.586,53 €	Parzialmente	LI	CAMPIGLIA MARITTIMA	FOSSO DIAVOLO	B	Intervento di taglio della vegetazione erbacea e interventi longitudinali su arginature e sponde
2026CB5E0071	E	A	2026-04-27	15/05/2026	6.265,88 €	Parzialmente	LI	CAMPIGLIA MARITTIMA	FOSSO DELLA CORCIA, FOSSO TADDO	B	Intervento di taglio della vegetazione erbacea e interventi longitudinali su arginature e sponde
2026CB5E0580	E	A	2026-02-09	27/02/2026	19.160,82 €	SI	LI	CAMPIGLIA MARITTIMA	FOSSO CORNIACCIA	B	Intervento di taglio della vegetazione erbacea e interventi longitudinali su arginature e sponde
2026CB5E0586	E	A	2026-02-16	06/03/2026	3.452,40 €	SI	LI	CAMPIGLIA MARITTIMA	FOSSO DIAVOLO	B	Intervento di taglio della vegetazione erbacea e interventi longitudinali su arginature e sponde
2026CB5E0588	E	A	2026-03-16	03/04/2026	5.178,60 €	SI	LI	CAMPIGLIA MARITTIMA	FOSSO COSIMO	B	Intervento di taglio della vegetazione erbacea e interventi longitudinali su arginature e sponde
2026CB5E0133	E	A	2026-01-01	31/12/2026	8.744,85 €	NO	LI	CAMPIGLIA MARITTIMA	FOSSA CALDA (3)	B	Intervento di taglio della vegetazione erbacea e interventi longitudinali su arginature e sponde
2026CB5E0134	E	A	2026-01-01	31/12/2026	8.744,85 €	NO	LI	CAMPIGLIA MARITTIMA	FOSSA CALDA	B	Intervento di taglio della vegetazione erbacea e interventi longitudinali su arginature e sponde
2026CB5E0137	E	A	2026-01-01	31/12/2026	35.240,70 €	NO	LI	CAMPIGLIA MARITTIMA	FOSSA CALDA	B	Intervento di taglio della vegetazione erbacea e interventi longitudinali su arginature e sponde
2026CB5E0156	E	A	2026-04-27	01/05/2026	28.606,83 €	SI	LI	CAMPIGLIA MARITTIMA	FOSSO CORNIACCIA	B	Intervento di taglio della vegetazione erbacea e interventi longitudinali su arginature e sponde
2026CB5E0157	E	A	2026-08-17	21/08/2026	4.572,93 €	SI	LI	CAMPIGLIA MARITTIMA	FOSSO CORNIACCIA	B	Intervento di taglio della vegetazione erbacea e interventi longitudinali su arginature e sponde
2026CB5E0180	E	A	2026-08-10	28/08/2026	15.879,44 €	Parzialmente	LI	CAMPIGLIA MARITTIMA	FOSSA CALDA	B	Intervento di taglio della vegetazione erbacea e interventi longitudinali su arginature e sponde
2026CB5E0181	E	A	2026-03-02	06/03/2026	835,42 €	NO	LI	CAMPIGLIA MARITTIMA		B	Intervento di taglio della vegetazione erbacea e interventi longitudinali su arginature e sponde
2026CB5E0183	E	A	2026-08-17	21/08/2026	835,42 €	NO	LI	CAMPIGLIA MARITTIMA		B	Intervento di taglio della vegetazione erbacea e interventi longitudinali su arginature e sponde

CODICE INTERVENTO	TIPO DI TRATTO	TIPOLOGIA ATTIVITA' DGR 1374/2017	INIZIO LAVORI	FINE LAVORI	IMPORTO	ARGINI	PROVINCIA	COMUNE	CORSI D'ACQUA	UIO	DESCRIZIONE
2026CB5E0184	E	A	2026-03-02	06/03/2026	1.179,26 €	NO	LI	CAMPIGLIA MARITTIMA	FOSSA CALDA (3)	B	Intervento di taglio della vegetazione erbacea e interventi longitudinali su arginature e sponde
2026CB5E0186	E	A	2026-08-17	21/08/2026	1.179,26 €	NO	LI	CAMPIGLIA MARITTIMA	FOSSA CALDA (3)	B	Intervento di taglio della vegetazione erbacea e interventi longitudinali su arginature e sponde
2026CB5E0188	E	A	2026-08-24	28/08/2026	3.177,19 €	Parzialmente	LI	CAMPIGLIA MARITTIMA	FOSSO VERROCCHIO	B	Intervento di taglio della vegetazione erbacea e interventi longitudinali su arginature e sponde
2026CB5E0265	E	A	2026-08-24	28/08/2026	2.344,32 €	SI	LI	CAMPIGLIA MARITTIMA,PIOMBINO	CANALE ROSSELLINI	B	Intervento di taglio della vegetazione erbacea e interventi longitudinali su arginature e sponde
2026CB5E0272	E	A	2026-08-17	28/08/2026	10.859,80 €	SI	LI	CAMPIGLIA MARITTIMA,PIOMBINO	FOSSO VERROCCHIO,FOSSO CORNIACCIA	B	Intervento di taglio della vegetazione erbacea e interventi longitudinali su arginature e sponde
2026CB5E0335	E	A	2026-08-03	21/08/2026	24.935,44 €	Parzialmente	LI	CAMPIGLIA MARITTIMA,PIOMBINO	FOSSO ACQUAVIVA (4)	B	Intervento di taglio della vegetazione erbacea e interventi longitudinali su arginature e sponde
2026CB5E0177	E	A	2026-03-02	06/03/2026	20.165,77 €	Parzialmente	LI	CAMPIGLIA MARITTIMA,PIOMBINO	FOSSA CALDA	B	Intervento di taglio della vegetazione erbacea e interventi longitudinali su arginature e sponde
2026CB5E0190	E	A	2026-07-27	28/08/2026	53.221,71 €	SI	LI	CAMPIGLIA MARITTIMA,PIOMBINO	FOSSO CORNIACCIA,FOSSO PANTALLA,CANALE ALLACCIANTE DESTRO,FOSSO MONTEGEMOLI (2)	B	Intervento di taglio della vegetazione erbacea e interventi longitudinali su arginature e sponde
2026CB5E0203	E	A	2026-10-19	06/11/2026	31.142,85 €	Parzialmente	LI	CAMPIGLIA MARITTIMA,PIOMBINO	FOSSO COSIMO	B	Intervento di taglio della vegetazione erbacea e interventi longitudinali su arginature e sponde
2026CB5E0079	E	A	2026-02-16	27/02/2026	16.969,01 €	SI	GR	CASTIGLIONE DELLA PESCAIA	FOSSO ALMA NUOVO	B	Intervento di taglio della vegetazione erbacea e interventi longitudinali su arginature e sponde
2026CB5E0080	E	A	2026-02-09	20/02/2026	4.848,36 €	SI	GR	CASTIGLIONE DELLA PESCAIA	FOSSO ALMA VECCHIO	B	Intervento di taglio della vegetazione erbacea e interventi longitudinali su arginature e sponde
2026CB5E0127	E	A	2026-03-23	27/03/2026	5.194,63 €	Parzialmente	GR	CASTIGLIONE DELLA PESCAIA	FOSSO DELLA MOLLETTA	B	Intervento di taglio della vegetazione erbacea e interventi longitudinali su arginature e sponde
2026CB5E0129	E	A	2026-10-26	30/10/2026	5.194,63 €	Parzialmente	GR	CASTIGLIONE DELLA PESCAIA	FOSSO DELLA MOLLETTA	B	Intervento di taglio della vegetazione erbacea e interventi longitudinali su arginature e sponde
2026CB5E0601	E	A	2026-02-16	27/02/2026	44.621,64 €	SI	GR	CASTIGLIONE DELLA PESCAIA	FOSSO ALMA	B	Intervento di taglio della vegetazione erbacea e interventi longitudinali su arginature e sponde
2026CB5E0468	E	A	2026-08-03	14/08/2026	24.093,86 €	SI	GR	CASTIGLIONE DELLA PESCAIA	FOSSO ALMA VECCHIO,FOSSO ALMA	B	Intervento di taglio della vegetazione erbacea e interventi longitudinali su arginature e sponde
2026CB5E0469	E	A	2026-08-10	28/08/2026	23.073,91 €	SI	GR	CASTIGLIONE DELLA PESCAIA	FOSSO ALMA NUOVO	B	Intervento di taglio della vegetazione erbacea e interventi longitudinali su arginature e sponde
2026CB5E0470	E	A	2026-08-17	21/08/2026	305,89 €	SI	GR	CASTIGLIONE DELLA PESCAIA	FOSSO DEL PIASTRONE	B	Intervento di taglio della vegetazione erbacea e interventi longitudinali su arginature e sponde
2026CB5E0472	E	A	2026-08-17	21/08/2026	639,00 €	SI	GR	CASTIGLIONE DELLA PESCAIA	CANALE DEI CONTI	B	Intervento di taglio della vegetazione erbacea e interventi longitudinali su arginature e sponde
2026CB5E0474	E	A	2026-08-17	21/08/2026	901,19 €	SI	GR	CASTIGLIONE DELLA PESCAIA	FOSSO DELLA FORNACE (20)	B	Intervento di taglio della vegetazione erbacea e interventi longitudinali su arginature e sponde
2026CB5E0476	E	A	2026-08-17	21/08/2026	923,04 €	SI	GR	CASTIGLIONE DELLA PESCAIA		B	Intervento di taglio della vegetazione erbacea e interventi longitudinali su arginature e sponde
2026CB5E0477	E	A	2026-08-17	21/08/2026	1.928,09 €	SI	GR	CASTIGLIONE DELLA PESCAIA	CANALE DEL TURCO	B	Intervento di taglio della vegetazione erbacea e interventi longitudinali su arginature e sponde
2026CB5E0479	E	A	2026-08-17	21/08/2026	682,70 €	SI	GR	CASTIGLIONE DELLA PESCAIA	FOSSO DI MOMBRINO	B	Intervento di taglio della vegetazione erbacea e interventi longitudinali su arginature e sponde
2026CB5E0723	E	A	2026-06-29	03/07/2026	1.687,72 €	NO	GR	FOLLONICA	CANALE S.SIMONE	B	Intervento di taglio della vegetazione erbacea e interventi longitudinali su arginature e sponde
2026CB5E0720	E	A	2026-06-29	03/07/2026	1.687,72 €	NO	GR	FOLLONICA	CANALE S.SIMONE	B	Intervento di taglio della vegetazione erbacea e interventi longitudinali su arginature e sponde
2026CB5E0082	E	A	2026-04-27	15/05/2026	15.360,42 €	Parzialmente	GR	FOLLONICA	FOSSO PETRAIA	B	Intervento di taglio della vegetazione erbacea e interventi longitudinali su arginature e sponde
2026CB5E0084	E	A	2026-09-28	16/10/2026	15.360,42 €	Parzialmente	GR	FOLLONICA	FOSSO PETRAIA	B	Intervento di taglio della vegetazione erbacea e interventi longitudinali su arginature e sponde
2026CB5E0086	E	A	2026-04-27	15/05/2026	4.303,57 €	Parzialmente	GR	FOLLONICA	FOSSO PETRAIA	B	Intervento di taglio della vegetazione erbacea e interventi longitudinali su arginature e sponde
2026CB5E0088	E	A	2026-05-04	15/05/2026	3.556,37 €	Parzialmente	GR	FOLLONICA	FOSSO DEL VADO COPERTO	B	Intervento di taglio della vegetazione erbacea e interventi longitudinali su arginature e sponde
2026CB5E0089	E	A	2026-10-05	16/10/2026	3.556,37 €	Parzialmente	GR	FOLLONICA	FOSSO DEL VADO COPERTO	B	Intervento di taglio della vegetazione erbacea e interventi longitudinali su arginature e sponde
2026CB5E0090	E	A	2026-04-27	15/05/2026	2.466,48 €	NO	GR	FOLLONICA	RIO CASA VALLI	B	Intervento di taglio della vegetazione erbacea e interventi longitudinali su arginature e sponde
2026CB5E0093	E	A	2026-04-13	24/04/2026	27.090,43 €	SI	GR	FOLLONICA	GORA DELLE FERRIERE (2)	B	Intervento di taglio della vegetazione erbacea e interventi longitudinali su arginature e sponde

CODICE INTERVENTO	TIPO DI TRATTO	TIPOLOGIA ATTIVITA' DGR 1374/2017	INIZIO LAVORI	FINE LAVORI	IMPORTO	ARGINI	PROVINCIA	COMUNE	CORSI D'ACQUA	UIO	DESCRIZIONE
2026CB5E0095	E	A	2026-05-04	08/05/2026	1.773,94 €	SI	GR	FOLLONICA	GORA DELLE FERRIERE	B	Intervento di taglio della vegetazione erbacea e interventi longitudinali su arginature e sponde
2026CB5E0098	E	A	2026-06-29	03/07/2026	2.345,30 €	NO	GR	FOLLONICA	FOSSO DI VALMAGGIORE	B	Intervento di taglio della vegetazione erbacea e interventi longitudinali su arginature e sponde
2026CB5E0099	E	A	2026-03-23	27/03/2026	1.037,43 €	NO	GR	FOLLONICA	CANALE MERCATONE	B	Intervento di taglio della vegetazione erbacea e interventi longitudinali su arginature e sponde
2026CB5E0101	E	A	2026-06-29	03/07/2026	1.037,43 €	NO	GR	FOLLONICA	CANALE MERCATONE	B	Intervento di taglio della vegetazione erbacea e interventi longitudinali su arginature e sponde
2026CB5E0104	E	A	2026-06-29	03/07/2026	1.143,42 €	NO	GR	FOLLONICA	FOSSO VAL QUERCETA	B	Intervento di taglio della vegetazione erbacea e interventi longitudinali su arginature e sponde
2026CB5E0112	E	A	2026-03-23	27/03/2026	841,40 €	NO	GR	FOLLONICA	VALLE ONESTA	B	Intervento di taglio della vegetazione erbacea e interventi longitudinali su arginature e sponde
2026CB5E0115	E	A	2026-06-29	03/07/2026	841,40 €	NO	GR	FOLLONICA	VALLE ONESTA	B	Intervento di taglio della vegetazione erbacea e interventi longitudinali su arginature e sponde
2026CB5E0118	E	A	2026-06-29	03/07/2026	5.195,97 €	Parzialmente	GR	FOLLONICA	FOSSO DELLA VALLE DELL'ORTO	B	Intervento di taglio della vegetazione erbacea e interventi longitudinali su arginature e sponde
2026CB5E0619	E	A	2026-04-20	29/05/2026	5.903,65 €	SI	GR	FOLLONICA	FIUME PECORA,GORA DELLE FERRIERE (3)	B	Intervento di taglio della vegetazione erbacea e interventi longitudinali su arginature e sponde
2026CB5E0622	E	A	2026-08-18	30/10/2026	42.440,45 €	SI	GR	FOLLONICA	FIUME PECORA,GORA DELLE FERRIERE (3)	B	Intervento di taglio della vegetazione erbacea e interventi longitudinali su arginature e sponde
2026CB5E0163	E	A	2026-04-27	01/05/2026	17.682,33 €	Parzialmente	GR	FOLLONICA	FIUME PECORA	B	Intervento di taglio della vegetazione erbacea e interventi longitudinali su arginature e sponde
2026CB5E0164	E	A	2026-04-27	01/05/2026	23.068,16 €	Parzialmente	GR	FOLLONICA	FOSSO PETRAIA	B	Intervento di taglio della vegetazione erbacea e interventi longitudinali su arginature e sponde
2026CB5E0492	E	A	2026-08-24	04/09/2026	4.030,98 €	NO	GR	GAVORRANO	FOSSO RICCIO	B	Intervento di taglio della vegetazione erbacea e interventi longitudinali su arginature e sponde
2026CB5E0493	E	A	2026-08-31	11/09/2026	3.266,26 €	NO	GR	GAVORRANO	FOSSO DI VALLE DI CONFINE	B	Intervento di taglio della vegetazione erbacea e interventi longitudinali su arginature e sponde
2026CB5E0494	E	A	2026-08-31	11/09/2026	1.889,78 €	NO	GR	GAVORRANO	FOSSO DI SAN FRANCESCO (3)	B	Intervento di taglio della vegetazione erbacea e interventi longitudinali su arginature e sponde
2026CB5E0344	E	A	2026-08-24	04/09/2026	4.606,56 €	SI	GR	GAVORRANO	FOSSO DEL SUGHERELLO	B	Intervento di taglio della vegetazione erbacea e interventi longitudinali su arginature e sponde
2026CB5E0337	E	A	2026-08-03	28/08/2026	9.529,89 €	SI	GR	GAVORRANO	FOSSO RIGIOLATO,FOSSO DEL MELO (4),CANALE DI POTASSA,FOSSO SAN FABIANO	B	Intervento di taglio della vegetazione erbacea e interventi longitudinali su arginature e sponde
2026CB5E0339	E	A	2026-08-10	28/08/2026	7.926,71 €	SI	GR	GAVORRANO	AFFLUENTE DEL FOSSO DI RIGOLOCCIO,FOSSO DI RIGOLOCCIO	B	Intervento di taglio della vegetazione erbacea e interventi longitudinali su arginature e sponde
2026CB5E0341	E	A	2026-08-17	28/08/2026	7.272,03 €	SI	GR	GAVORRANO	FOSSO DI SAN GIOVANNI (3)	B	Intervento di taglio della vegetazione erbacea e interventi longitudinali su arginature e sponde
2026CB5E0343	E	A	2026-08-24	04/09/2026	12.756,57 €	SI	GR	GAVORRANO	FOSSO DELLE QUARANDELLE,CANALE DEL FILARE	B	Intervento di taglio della vegetazione erbacea e interventi longitudinali su arginature e sponde
2026CB5E0121	E	A	2026-05-18	22/05/2026	2.663,02 €	Parzialmente	GR	GAVORRANO	FOSSO RIGIOLATO	B	Intervento di taglio della vegetazione erbacea e interventi longitudinali su arginature e sponde
2026CB5E0602	E	A	2026-01-12	16/01/2026	5.926,52 €	Parzialmente	GR	GAVORRANO	FOSSO DI SANT'ANSANO (2)	B	Intervento di taglio della vegetazione erbacea e interventi longitudinali su arginature e sponde
2026CB5E0603	E	A	2026-01-12	23/01/2026	5.453,76 €	Parzialmente	GR	GAVORRANO		B	Intervento di taglio della vegetazione erbacea e interventi longitudinali su arginature e sponde
2026CB5E0604	E	A	2026-01-26	06/02/2026	8.257,10 €	SI	GR	GAVORRANO	CANALE DEL FILARE	B	Intervento di taglio della vegetazione erbacea e interventi longitudinali su arginature e sponde
2026CB5E0606	E	A	2026-01-26	06/02/2026	7.548,82 €	NO	GR	GAVORRANO	FOSSO DELLE BOTRELLE	B	Intervento di taglio della vegetazione erbacea e interventi longitudinali su arginature e sponde
2026CB5E0626	E	A	2026-08-17	30/10/2026	59.000,00 €	SI	GR	GAVORRANO	FOSSO RIGIOLATO	B	Intervento di taglio della vegetazione erbacea e interventi longitudinali su arginature e sponde
2026CB5E0488	E	A	2026-08-17	28/08/2026	5.549,48 €	NO	GR	GAVORRANO	FOSSO CERRETELLA	B	Intervento di taglio della vegetazione erbacea e interventi longitudinali su arginature e sponde
2026CB5E0489	E	A	2026-08-31	11/09/2026	753,63 €	NO	GR	GAVORRANO	FOSSO DEL PELAGONE (3)	B	Intervento di taglio della vegetazione erbacea e interventi longitudinali su arginature e sponde
2026CB5E0625	E	A	2026-08-17	30/10/2026	70.619,33 €	SI	GR	GAVORRANO,SCARLINO	FOSSO RIGIOLATO,FOSSO DELLE QUARANDELLE,FOSSO DI SAN GIOVANNI (3),CANALE ALLACCIANTE DI SCARLINO,FOSSO CERRETELLA,FOSSO RICCIO,FOSSO VETRICELLO,FOSSO ALLAOPPA,CONTROFOSSA SX ALLACCIANTE,FOSSO DEL BUFFONE,FOSSO DELL'ANGUILLAIA,FOSSO SERGENTINO,FOSSO FONTI	B	Intervento di taglio della vegetazione erbacea e interventi longitudinali su arginature e sponde

CODICE INTERVENTO	TIPO DI TRATTO	TIPOLOGIA ATTIVITA' DGR 1374/2017	INIZIO LAVORI	FINE LAVORI	IMPORTO	ARGINI	PROVINCIA	COMUNE	CORSI D'ACQUA	UIO	DESCRIZIONE
2026CB5E0524	E	A	2026-08-17	18/09/2026	18.249,77 €	SI	GR	MASSA MARITTIMA	FOSSO DELLA SATA, FIUME PECORA	B	Intervento di taglio della vegetazione erbacea e interventi longitudinali su arginature e sponde
2026CB5E0525	E	A	2026-08-31	04/09/2026	5.557,93 €	SI	GR	MASSA MARITTIMA	CANALE DELLE VERZURE, RIO DI SAN GIOVANNI (2)	B	Intervento di taglio della vegetazione erbacea e interventi longitudinali su arginature e sponde
2026CB5E0526	E	A	2026-08-10	28/08/2026	8.883,88 €	SI	GR	MASSA MARITTIMA	CANALE DI ARONNA, FOSSO RONNONE	B	Intervento di taglio della vegetazione erbacea e interventi longitudinali su arginature e sponde
2026CB5E0528	E	A	2026-08-03	28/08/2026	17.919,64 €	SI	GR	MASSA MARITTIMA	FOSSO VENELLE	B	Intervento di taglio della vegetazione erbacea e interventi longitudinali su arginature e sponde
2026CB5E0530	E	A	2026-10-05	09/10/2026	2.649,21 €	SI	GR	MASSA MARITTIMA	FOSSO DEL PECORINO	B	Intervento di taglio della vegetazione erbacea e interventi longitudinali su arginature e sponde
2026CB5E0531	E	A	2026-09-21	25/09/2026	2.738,10 €	SI	GR	MASSA MARITTIMA	FOSSO DI VALMORA, FOSSO DELLA VALLE DELL'AIA	B	Intervento di taglio della vegetazione erbacea e interventi longitudinali su arginature e sponde
2026CB5E0532	E	A	2026-06-29	03/07/2026	3.744,90 €	SI	GR	MASSA MARITTIMA	RIO MUGNAIO, RIO SPEZIALE	B	Intervento di taglio della vegetazione erbacea e interventi longitudinali su arginature e sponde
2026CB5E0534	E	A	2026-10-26	06/11/2026	6.803,23 €	SI	GR	MASSA MARITTIMA		B	Intervento di taglio della vegetazione erbacea e interventi longitudinali su arginature e sponde
2026CB5E0536	E	A	2026-09-28	16/10/2026	5.647,95 €	SI	GR	MASSA MARITTIMA	FOSSO RIFOGLIETO	B	Intervento di taglio della vegetazione erbacea e interventi longitudinali su arginature e sponde
2026CB5E0543	E	A	2026-05-25	29/05/2026	3.415,77 €	SI	GR	MASSA MARITTIMA	FOSSO DI GRANCHIAIA	B	Intervento di taglio della vegetazione erbacea e interventi longitudinali su arginature e sponde
2026CB5E0549	E	A	2026-09-21	25/09/2026	1.062,96 €	SI	GR	MASSA MARITTIMA	FOSSO DELLA CASA (4)	B	Intervento di taglio della vegetazione erbacea e interventi longitudinali su arginature e sponde
2026CB5E0550	E	A	2026-09-21	25/09/2026	2.264,92 €	SI	GR	MASSA MARITTIMA	VALLE DELLE CASE	B	Intervento di taglio della vegetazione erbacea e interventi longitudinali su arginature e sponde
2026CB5E0552	E	A	2026-05-25	29/05/2026	576,43 €	SI	GR	MASSA MARITTIMA	FOSSO DEL CICALINO	B	Intervento di taglio della vegetazione erbacea e interventi longitudinali su arginature e sponde
2026CB5E0553	E	A	2026-05-25	29/05/2026	5.335,18 €	SI	GR	MASSA MARITTIMA	FOSSO GIARDINO, BOTRO DELLE BRUSCOLINE	B	Intervento di taglio della vegetazione erbacea e interventi longitudinali su arginature e sponde
2026CB5E0554	E	A	2026-05-25	29/05/2026	1.588,27 €	SI	GR	MASSA MARITTIMA	RIO DELLA FORNACE	B	Intervento di taglio della vegetazione erbacea e interventi longitudinali su arginature e sponde
2026CB5E0556	E	A	2026-05-25	29/05/2026	4.145,56 €	SI	GR	MASSA MARITTIMA	CANALE DELLE LAME, RIO GIARDINO, FOSSO DEL CICALINO	B	Intervento di taglio della vegetazione erbacea e interventi longitudinali su arginature e sponde
2026CB5E0557	E	A	2026-05-25	29/05/2026	1.760,01 €	SI	GR	MASSA MARITTIMA	FOSSO DELLE BRUSCOLINE	B	Intervento di taglio della vegetazione erbacea e interventi longitudinali su arginature e sponde
2026CB5E0559	E	A	2026-09-21	25/09/2026	6.009,83 €	SI	GR	MASSA MARITTIMA	FOSSO VALMITERA, CANALE TRECINA, BORRO DEL POZZONE, FOSSO DEL FONTINO (7)	B	Intervento di taglio della vegetazione erbacea e interventi longitudinali su arginature e sponde
2026CB5E0561	E	A	2026-09-21	25/09/2026	4.636,11 €	SI	GR	MASSA MARITTIMA	FOSSO VALMITERA	B	Intervento di taglio della vegetazione erbacea e interventi longitudinali su arginature e sponde
2026CB5E0562	E	A	2026-09-21	25/09/2026	611,18 €	SI	GR	MASSA MARITTIMA	FOSSO DI VAL DI STREGA	B	Intervento di taglio della vegetazione erbacea e interventi longitudinali su arginature e sponde
2026CB5E0256	E	A	2026-08-17	18/09/2026	65.583,54 €	SI	GR	MASSA MARITTIMA, FOLLONICA	GORA DELLE FERRIERE, FOSSO VENELLE, BORRELLO DELLE FERRIERE, GORA DELLE FERRIERE (2)	B	Intervento di taglio della vegetazione erbacea e interventi longitudinali su arginature e sponde
2026CB5E0257	E	A	2026-08-31	25/09/2026	45.230,48 €	SI	GR	MASSA MARITTIMA, SCARLINO, FOLLONICA	FIUME PECORA	B	Intervento di taglio della vegetazione erbacea e interventi longitudinali su arginature e sponde
2026CB5E0274	E	A	2026-08-31	04/09/2026	4.680,98 €	Parzialmente	GR, LI	MONTEROTONDO MARITTIMO, SUVERETO	FOSSO DI POGGIO AI PERI, FOSSO DEL CAMPETROSO	B	Intervento di taglio della vegetazione erbacea e interventi longitudinali su arginature e sponde
2026CB5E0263	E	A	2026-08-03	28/08/2026	14.353,16 €	SI	LI	PIOMBINO	CANALE ALLACCIANTE (2), CANALE ALLACCIANTE (3)	B	Intervento di taglio della vegetazione erbacea e interventi longitudinali su arginature e sponde
2026CB5E0291	E	A	2026-06-29	17/07/2026	2.457,85 €	SI	LI	PIOMBINO	IL FOSSETTO (2)	B	Intervento di taglio della vegetazione erbacea e interventi longitudinali su arginature e sponde
2026CB5E0518	E	A+D	2026-04-06	01/05/2026	35.249,85 €	NO	LI	PIOMBINO	FOSSO DI CAMPO ALLE SUGHERE	B	A- Intervento di taglio della vegetazione erbacea e interventi longitudinali su arginature e sponde [D - Taglio e rimoz. alberi]
2026CB5E0295	E	A	2026-06-29	17/07/2026	5.360,25 €	SI	LI	PIOMBINO	FOSSACCIA	B	Intervento di taglio della vegetazione erbacea e interventi longitudinali su arginature e sponde
2026CB5E0293	E	A	2026-06-29	17/07/2026	3.235,67 €	SI	LI	PIOMBINO	FOSSO TABELLA	B	Intervento di taglio della vegetazione erbacea e interventi longitudinali su arginature e sponde
2026CB5E0297	E	A	2026-06-29	17/07/2026	12.078,73 €	SI	LI	PIOMBINO	FOSSO BOTRANGOLO	B	Intervento di taglio della vegetazione erbacea e interventi longitudinali su arginature e sponde
2026CB5E0299	E	A	2026-06-29	17/07/2026	6.692,02 €	SI	LI	PIOMBINO		B	Intervento di taglio della vegetazione erbacea e interventi longitudinali su arginature e sponde
2026CB5E0303	E	A	2026-07-20	31/07/2026	4.538,89 €	NO	LI	PIOMBINO		B	Intervento di taglio della vegetazione erbacea e interventi longitudinali su arginature e sponde

CODICE INTERVENTO	TIPO DI TRATTO	TIPOLOGIA ATTIVITA' DGR 1374/2017	INIZIO LAVORI	FINE LAVORI	IMPORTO	ARGINI	PROVINCIA	COMUNE	CORSI D'ACQUA	UIO	DESCRIZIONE
2026CB5E0307	E	A	2026-07-20	31/07/2026	1.599,19 €	NO	LI	PIOMBINO		B	Intervento di taglio della vegetazione erbacea e interventi longitudinali su arginature e sponde
2026CB5E0308	E	A	2026-07-20	31/07/2026	2.745,09 €	NO	LI	PIOMBINO		B	Intervento di taglio della vegetazione erbacea e interventi longitudinali su arginature e sponde
2026CB5E0311	E	A	2026-07-20	24/07/2026	6.338,23 €	NO	LI	PIOMBINO		B	Intervento di taglio della vegetazione erbacea e interventi longitudinali su arginature e sponde
2026CB5E0312	E	A	2026-07-20	24/07/2026	1.137,23 €	NO	LI	PIOMBINO		B	Intervento di taglio della vegetazione erbacea e interventi longitudinali su arginature e sponde
2026CB5E0052	E	A	2026-03-16	20/03/2026	3.158,06 €	SI	LI	PIOMBINO	FOSSO DI CAMPO ALLE SUGHERE,FOSSO DI SAN ROCCO (2)	B	Intervento di taglio della vegetazione erbacea e interventi longitudinali su arginature e sponde
2026CB5E0314	E	A	2026-07-20	24/07/2026	2.101,71 €	NO	LI	PIOMBINO		B	Intervento di taglio della vegetazione erbacea e interventi longitudinali su arginature e sponde
2026CB5E0053	E	A	2026-03-16	20/03/2026	4.034,07 €	SI	LI	PIOMBINO	RIO SALIVOLI	B	Intervento di taglio della vegetazione erbacea e interventi longitudinali su arginature e sponde
2026CB5E0315	E	A	2026-08-03	07/08/2026	1.654,82 €	NO	LI	PIOMBINO		B	Intervento di taglio della vegetazione erbacea e interventi longitudinali su arginature e sponde
2026CB5E0055	E	A	2026-10-26	30/10/2026	4.034,07 €	SI	LI	PIOMBINO	RIO SALIVOLI	B	Intervento di taglio della vegetazione erbacea e interventi longitudinali su arginature e sponde
2026CB5E0317	E	A	2026-08-03	07/08/2026	1.716,00 €	NO	LI	PIOMBINO		B	Intervento di taglio della vegetazione erbacea e interventi longitudinali su arginature e sponde
2026CB5E0318	E	A	2026-08-03	14/08/2026	5.914,04 €	SI	LI	PIOMBINO		B	Intervento di taglio della vegetazione erbacea e interventi longitudinali su arginature e sponde
2026CB5E0319	E	A	2026-08-10	28/08/2026	3.059,95 €	SI	LI	PIOMBINO	FOSSO DELLA CAGLIANA,FOSSO DEL BERLANGONE	B	Intervento di taglio della vegetazione erbacea e interventi longitudinali su arginature e sponde
2026CB5E0321	E	A	2026-07-20	07/08/2026	19.112,42 €	SI	LI	PIOMBINO	FOSSO BOTTAGONE,FOSSO DELLA CAGLIANA,FOSSO ALLACCIANTE	B	Intervento di taglio della vegetazione erbacea e interventi longitudinali su arginature e sponde
2026CB5E0322	E	A	2026-07-27	31/07/2026	5.182,58 €	SI	LI	PIOMBINO	FOSSO DEL MELO	B	Intervento di taglio della vegetazione erbacea e interventi longitudinali su arginature e sponde
2026CB5E0323	E	A	2026-07-27	31/07/2026	2.666,86 €	SI	LI	PIOMBINO		B	Intervento di taglio della vegetazione erbacea e interventi longitudinali su arginature e sponde
2026CB5E0324	E	A	2026-07-27	31/07/2026	917,66 €	SI	LI	PIOMBINO	FOSSO LOPPA	B	Intervento di taglio della vegetazione erbacea e interventi longitudinali su arginature e sponde
2026CB5E0325	E	A	2026-07-27	07/08/2026	6.236,33 €	SI	LI	PIOMBINO	CANALE MAESTRO	B	Intervento di taglio della vegetazione erbacea e interventi longitudinali su arginature e sponde
2026CB5E0326	E	A	2026-07-27	07/08/2026	7.516,44 €	SI	LI	PIOMBINO	FOSSO NUOVO	B	Intervento di taglio della vegetazione erbacea e interventi longitudinali su arginature e sponde
2026CB5E0329	E	A	2026-08-17	28/08/2026	10.475,10 €	Parzialmente	LI	PIOMBINO	FOSSO DI RIORTORTO,FOSSO DELLE PORCARECCE (5)	B	Intervento di taglio della vegetazione erbacea e interventi longitudinali su arginature e sponde
2026CB5E0331	E	A	2026-08-10	14/08/2026	1.172,12 €	Parzialmente	LI	PIOMBINO	FOSSO PAZZINO	B	Intervento di taglio della vegetazione erbacea e interventi longitudinali su arginature e sponde
2026CB5E0333	E	A	2026-08-10	21/08/2026	1.357,83 €	Parzialmente	LI	PIOMBINO	FOSSO DELLA VALLETTA	B	Intervento di taglio della vegetazione erbacea e interventi longitudinali su arginature e sponde
2026CB5E0334	E	A	2026-08-10	21/08/2026	1.665,98 €	Parzialmente	LI	PIOMBINO		B	Intervento di taglio della vegetazione erbacea e interventi longitudinali su arginature e sponde
2026CB5E0564	E	A	2026-02-02	20/02/2026	7.767,90 €	NO	LI	PIOMBINO	FOSSO LOPPA	B	Intervento di taglio della vegetazione erbacea e interventi longitudinali su arginature e sponde
2026CB5E0565	E	A	2026-02-02	20/02/2026	9.839,34 €	NO	LI	PIOMBINO	FOSSO DELLA VALNERA	B	Intervento di taglio della vegetazione erbacea e interventi longitudinali su arginature e sponde
2026CB5E0573	E	A	2026-02-02	20/02/2026	4.488,12 €	NO	LI	PIOMBINO		B	Intervento di taglio della vegetazione erbacea e interventi longitudinali su arginature e sponde
2026CB5E0574	E	A	2026-01-12	06/02/2026	6.784,92 €	NO	LI	PIOMBINO	FOSSO NUOVO	B	Intervento di taglio della vegetazione erbacea e interventi longitudinali su arginature e sponde
2026CB5E0578	E	A	2026-01-12	06/02/2026	56.619,36 €	SI	LI	PIOMBINO	FOSSO LA CORNIAICIA	B	Intervento di taglio della vegetazione erbacea e interventi longitudinali su arginature e sponde
2026CB5E0139	E	A	2026-01-01	31/12/2026	24.039,15 €	SI	LI	PIOMBINO	FOSSO VAL LUPAIOLA,RIO DI QUERCIA ALTA,FOSSO DELLE PORCARECCE (5)	B	Intervento di taglio della vegetazione erbacea e interventi longitudinali su arginature e sponde
2026CB5E0144	E	A	2026-01-01	31/12/2026	6.174,18 €	NO	LI	PIOMBINO	CANALE ALLACCIANTE (2)	B	Intervento di taglio della vegetazione erbacea e interventi longitudinali su arginature e sponde
2026CB5E0147	E	A	2026-01-01	31/12/2026	4.426,26 €	NO	LI	PIOMBINO	CANALE OCCIDENTALE DI RIMIGLIANO	B	Intervento di taglio della vegetazione erbacea e interventi longitudinali su arginature e sponde
2026CB5E0149	E	A	2026-01-01	31/12/2026	3.989,28 €	NO	LI	PIOMBINO		B	Intervento di taglio della vegetazione erbacea e interventi longitudinali su arginature e sponde
2026CB5E0152	E	A	2026-01-01	31/12/2026	6.611,16 €	NO	LI	PIOMBINO		B	Intervento di taglio della vegetazione erbacea e interventi longitudinali su arginature e sponde

CODICE INTERVENTO	TIPO DI TRATTO	TIPOLOGIA ATTIVITA' DGR 1374/2017	INIZIO LAVORI	FINE LAVORI	IMPORTO	ARGINI	PROVINCIA	COMUNE	CORSI D'ACQUA	UIO	DESCRIZIONE
2026CB5E0168	E	A	2026-02-02	06/02/2026	13.416,34 €	SI	LI	PIOMBINO	FOSSO TOMBOLO	B	Intervento di taglio della vegetazione erbacea e interventi longitudinali su arginature e sponde
2026CB5E0171	E	A	2026-03-30	03/04/2026	2.103,26 €	NO	LI	PIOMBINO	FOSSO DELLA FOCECCHIOLA	B	Intervento di taglio della vegetazione erbacea e interventi longitudinali su arginature e sponde
2026CB5E0172	E	A	2026-08-24	28/08/2026	2.103,26 €	NO	LI	PIOMBINO	FOSSO DELLA FOCECCHIOLA	B	Intervento di taglio della vegetazione erbacea e interventi longitudinali su arginature e sponde
2026CB5E0173	E	A	2026-03-30	03/04/2026	1.950,21 €	NO	LI	PIOMBINO	FOSSO DI VAL GRANITA	B	Intervento di taglio della vegetazione erbacea e interventi longitudinali su arginature e sponde
2026CB5E0175	E	A	2026-08-24	28/08/2026	1.950,21 €	NO	LI	PIOMBINO	FOSSO DI VAL GRANITA	B	Intervento di taglio della vegetazione erbacea e interventi longitudinali su arginature e sponde
2026CB5E0193	E	A	2026-08-03	14/08/2026	17.212,00 €	Parzialmente	LI	PIOMBINO	FOSSO MONTEGEMOLI (2),CANALE ALLACCIANTE (2)	B	Intervento di taglio della vegetazione erbacea e interventi longitudinali su arginature e sponde
2026CB5E0195	E	A	2026-08-03	14/08/2026	7.520,37 €	NO	LI	PIOMBINO	FOSSO RINSACCA SUD	B	Intervento di taglio della vegetazione erbacea e interventi longitudinali su arginature e sponde
2026CB5E0196	E	A	2026-08-03	14/08/2026	10.702,66 €	SI	LI	PIOMBINO	FOSSO CORNIA VECCHIA	B	Intervento di taglio della vegetazione erbacea e interventi longitudinali su arginature e sponde
2026CB5E0197	E	A	2026-08-03	14/08/2026	10.202,75 €	NO	LI	PIOMBINO		B	Intervento di taglio della vegetazione erbacea e interventi longitudinali su arginature e sponde
2026CB5E0198	E	A	2026-08-03	07/08/2026	5.214,98 €	Parzialmente	LI	PIOMBINO	FOSSO POPULONIA STAZIONE	B	Intervento di taglio della vegetazione erbacea e interventi longitudinali su arginature e sponde
2026CB5E0201	E	A	2026-04-27	01/05/2026	9.567,89 €	Parzialmente	LI	PIOMBINO	FOSSO COSIMO	B	Intervento di taglio della vegetazione erbacea e interventi longitudinali su arginature e sponde
2026CB5E0205	E	A	2026-07-27	07/08/2026	12.266,98 €	NO	LI	PIOMBINO		B	Intervento di taglio della vegetazione erbacea e interventi longitudinali su arginature e sponde
2026CB5E0207	E	A	2026-07-27	31/07/2026	871,78 €	NO	LI	PIOMBINO		B	Intervento di taglio della vegetazione erbacea e interventi longitudinali su arginature e sponde
2026CB5E0209	E	A	2026-07-27	31/07/2026	1.900,86 €	NO	LI	PIOMBINO		B	Intervento di taglio della vegetazione erbacea e interventi longitudinali su arginature e sponde
2026CB5E0210	E	A	2026-08-03	07/08/2026	5.552,70 €	SI	LI	PIOMBINO	FOSSO MONTEGEMOLI (2)	B	Intervento di taglio della vegetazione erbacea e interventi longitudinali su arginature e sponde
2026CB5E0214	E	A	2026-06-29	17/07/2026	6.445,98 €	Parzialmente	LI	PIOMBINO	RIO FERRAIO	B	Intervento di taglio della vegetazione erbacea e interventi longitudinali su arginature e sponde
2026CB5E0224	E	A	2026-06-08	19/06/2026	7.546,16 €	Parzialmente	LI	PIOMBINO		B	Intervento di taglio della vegetazione erbacea e interventi longitudinali su arginature e sponde
2026CB5E0225	E	A	2026-06-15	26/06/2026	13.800,38 €	SI	LI	PIOMBINO	FOSSO MORTELLICCIO,FOSSO PAZZINO	B	Intervento di taglio della vegetazione erbacea e interventi longitudinali su arginature e sponde
2026CB5E0226	E	A	2026-06-15	19/06/2026	1.526,87 €	SI	LI	PIOMBINO		B	Intervento di taglio della vegetazione erbacea e interventi longitudinali su arginature e sponde
2026CB5E0227	E	A	2026-06-15	19/06/2026	1.709,70 €	Parzialmente	LI	PIOMBINO	FOSSO PAZZINO	B	Intervento di taglio della vegetazione erbacea e interventi longitudinali su arginature e sponde
2026CB5E0229	E	A	2026-06-15	19/06/2026	1.917,43 €	Parzialmente	LI	PIOMBINO	FOSSO VALNERA	B	Intervento di taglio della vegetazione erbacea e interventi longitudinali su arginature e sponde
2026CB5E0231	E	A	2026-03-23	10/04/2026	11.979,53 €	SI	LI	PIOMBINO	FOSSO DELLA VALNERA	B	Intervento di taglio della vegetazione erbacea e interventi longitudinali su arginature e sponde
2026CB5E0232	E	A	2026-07-20	07/08/2026	17.013,39 €	SI	LI	PIOMBINO	FOSSO DELLA VALNERA	B	Intervento di taglio della vegetazione erbacea e interventi longitudinali su arginature e sponde
2026CB5E0233	E	A	2026-04-06	17/04/2026	3.472,78 €	Parzialmente	LI	PIOMBINO		B	Intervento di taglio della vegetazione erbacea e interventi longitudinali su arginature e sponde
2026CB5E0235	E	A	2026-07-27	07/08/2026	3.472,78 €	Parzialmente	LI	PIOMBINO		B	Intervento di taglio della vegetazione erbacea e interventi longitudinali su arginature e sponde
2026CB5E0237	E	A	2026-04-06	17/04/2026	2.370,98 €	Parzialmente	LI	PIOMBINO		B	Intervento di taglio della vegetazione erbacea e interventi longitudinali su arginature e sponde
2026CB5E0238	E	A	2026-07-27	07/08/2026	2.370,98 €	Parzialmente	LI	PIOMBINO		B	Intervento di taglio della vegetazione erbacea e interventi longitudinali su arginature e sponde
2026CB5E0240	E	A	2026-04-06	17/04/2026	6.260,13 €	Parzialmente	LI	PIOMBINO	FOSSO DI RIORTORTO	B	Intervento di taglio della vegetazione erbacea e interventi longitudinali su arginature e sponde
2026CB5E0241	E	A	2026-06-15	26/06/2026	3.581,80 €	NO	LI	PIOMBINO	FOSSO DI VIGNALE VECCHIO	B	Intervento di taglio della vegetazione erbacea e interventi longitudinali su arginature e sponde
2026CB5E0243	E	A	2026-06-15	26/06/2026	4.966,53 €	NO	LI	PIOMBINO	FOSSO SAN PIETRO	B	Intervento di taglio della vegetazione erbacea e interventi longitudinali su arginature e sponde
2026CB5E0270	E	A	2026-08-17	04/09/2026	13.835,94 €	SI	LI	PIOMBINO,CAMPIGLIA MARITTIMA	FOSSA CALDA	B	Intervento di taglio della vegetazione erbacea e interventi longitudinali su arginature e sponde
2026CB5E0608	E	A	2026-04-20	26/06/2026	60.292,51 €	SI	LI	PIOMBINO,CAMPIGLIA MARITTIMA	FIUME CORNIA,FOSSO RIOMERDANCIO	B	Intervento di taglio della vegetazione erbacea e interventi longitudinali su arginature e sponde

CODICE INTERVENTO	TIPO DI TRATTO	TIPOLOGIA ATTIVITA' DGR 1374/2017	INIZIO LAVORI	FINE LAVORI	IMPORTO	ARGINI	PROVINCIA	COMUNE	CORSI D'ACQUA	UIO	DESCRIZIONE
2026CB5E0610	E	A	2026-08-31	18/12/2026	134.081,34 €	SI	LI	PIOMBINO,CAMPIGLIA MARITTIMA	FIUME CORNIA,FOSSO RIOMERDANCIO	B	Intervento di taglio della vegetazione erbacea e interventi longitudinali su arginature e sponde
2026CB5E0612	E	A	2026-08-31	18/12/2026	5.626,15 €	SI	LI	PIOMBINO,CAMPIGLIA MARITTIMA	FIUME CORNIA,FOSSO RIOMERDANCIO	B	Intervento di taglio della vegetazione erbacea e interventi longitudinali su arginature e sponde
2026CB5E0212	E	A	2026-06-08	24/07/2026	84.131,30 €	SI	LI	PIOMBINO,CAMPIGLIA MARITTIMA,SUVERETO	FOSSO LA CORNIACCIA	B	Intervento di taglio della vegetazione erbacea e interventi longitudinali su arginature e sponde
2026CB5E0244	E	A	2026-07-01	24/07/2026	59.337,81 €	SI	LI,GR	PIOMBINO,FOLLONICA	CANALE ALLACCIANTE CERVIA (2),CANALE ALLACCIANTE CERVIA	B	Intervento di taglio della vegetazione erbacea e interventi longitudinali su arginature e sponde
2026CB5E0248	E	A	2026-01-01	06/03/2026	55.407,51 €	SI	LI	PIOMBINO,SUVERETO	FIUME CORNIA	B	Intervento di taglio della vegetazione erbacea e interventi longitudinali su arginature e sponde
2026CB5E0496	E	A	2026-03-23	27/03/2026	3.974,64 €	Parzialmente	LI	SAN VINCENZO	FOSSO DELLE PRIGIONI	B	Intervento di taglio della vegetazione erbacea e interventi longitudinali su arginature e sponde
2026CB5E0497	E	A	2026-08-03	07/08/2026	3.974,64 €	Parzialmente	LI	SAN VINCENZO	FOSSO DELLE PRIGIONI	B	Intervento di taglio della vegetazione erbacea e interventi longitudinali su arginature e sponde
2026CB5E0498	E	A	2026-03-23	27/03/2026	3.522,75 €	Parzialmente	LI	SAN VINCENZO	FOSSO DELLE PRIGIONI	B	Intervento di taglio della vegetazione erbacea e interventi longitudinali su arginature e sponde
2026CB5E0499	E	A	2026-07-27	31/07/2026	3.522,75 €	Parzialmente	LI	SAN VINCENZO	FOSSO DELLE PRIGIONI	B	Intervento di taglio della vegetazione erbacea e interventi longitudinali su arginature e sponde
2026CB5E0500	E	A	2026-03-23	27/03/2026	3.484,67 €	Parzialmente	LI	SAN VINCENZO	FOSSO DELLE ROZZE	B	Intervento di taglio della vegetazione erbacea e interventi longitudinali su arginature e sponde
2026CB5E0501	E	A	2026-08-03	07/08/2026	3.484,67 €	Parzialmente	LI	SAN VINCENZO	FOSSO DELLE ROZZE	B	Intervento di taglio della vegetazione erbacea e interventi longitudinali su arginature e sponde
2026CB5E0502	E	A	2026-03-16	27/03/2026	4.667,29 €	Parzialmente	LI	SAN VINCENZO	FOSSO DEL RENAIONE	B	Intervento di taglio della vegetazione erbacea e interventi longitudinali su arginature e sponde
2026CB5E0503	E	A	2026-08-10	21/08/2026	4.667,29 €	Parzialmente	LI	SAN VINCENZO	FOSSO DEL RENAIONE	B	Intervento di taglio della vegetazione erbacea e interventi longitudinali su arginature e sponde
2026CB5E0504	E	A	2026-03-16	27/03/2026	4.309,47 €	Parzialmente	LI	SAN VINCENZO	BOTRO BUFALONE	B	Intervento di taglio della vegetazione erbacea e interventi longitudinali su arginature e sponde
2026CB5E0505	E	A	2026-08-10	21/08/2026	4.309,47 €	Parzialmente	LI	SAN VINCENZO	BOTRO BUFALONE	B	Intervento di taglio della vegetazione erbacea e interventi longitudinali su arginature e sponde
2026CB5E0506	E	A	2026-03-16	27/03/2026	3.261,89 €	SI	LI	SAN VINCENZO	BOTRO AI MARMI	B	Intervento di taglio della vegetazione erbacea e interventi longitudinali su arginature e sponde
2026CB5E0507	E	A	2026-08-10	21/08/2026	3.261,89 €	SI	LI	SAN VINCENZO	BOTRO AI MARMI	B	Intervento di taglio della vegetazione erbacea e interventi longitudinali su arginature e sponde
2026CB5E0510	E	A	2026-08-10	21/08/2026	15.547,34 €	SI	LI	SAN VINCENZO	BOTRO AI MARMI,CANALE ORIENTALE DI RIMIGLIANO	B	Intervento di taglio della vegetazione erbacea e interventi longitudinali su arginature e sponde
2026CB5E0166	E	A	2026-02-16	27/02/2026	14.689,25 €	SI	LI	SAN VINCENZO	BOTRO AI MARMI,CANALE ORIENTALE DI RIMIGLIANO	B	Intervento di taglio della vegetazione erbacea e interventi longitudinali su arginature e sponde
2026CB5E0268	E	A	2026-08-10	28/08/2026	19.986,64 €	SI	LI	SAN VINCENZO,PIOMBINO	CANALE ORIENTALE DI RIMIGLIANO	B	Intervento di taglio della vegetazione erbacea e interventi longitudinali su arginature e sponde
2026CB5E0269	E	A	2026-08-10	28/08/2026	6.884,92 €	SI	LI	SAN VINCENZO,PIOMBINO	CANALE OCCIDENTALE DI RIMIGLIANO	B	Intervento di taglio della vegetazione erbacea e interventi longitudinali su arginature e sponde
2026CB5E0250	E	A	2026-03-16	20/03/2026	1.400,77 €	SI	GR	SCARLINO	FOSSO AL LECCIONE	B	Intervento di taglio della vegetazione erbacea e interventi longitudinali su arginature e sponde
2026CB5E0252	E	A	2026-03-16	20/03/2026	1.982,82 €	NO	GR	SCARLINO	FOSSO DELLA CARLONA	B	Intervento di taglio della vegetazione erbacea e interventi longitudinali su arginature e sponde
2026CB5E0490	E	A	2026-08-17	28/08/2026	5.098,22 €	NO	GR	SCARLINO	CANALE DEI SANTI,AFFLUENTE DX CANALE DEI SANTI,FOSSO VETRICELLA	B	Intervento di taglio della vegetazione erbacea e interventi longitudinali su arginature e sponde
2026CB5E0254	E	A	2026-03-16	20/03/2026	3.627,42 €	NO	GR	SCARLINO	FOSSO BOTRONE	B	Intervento di taglio della vegetazione erbacea e interventi longitudinali su arginature e sponde
2026CB5E0491	E	A	2026-08-17	28/08/2026	4.683,25 €	NO	GR	SCARLINO	FOSSO VETRICELLA,FOSSO VETRICELLO	B	Intervento di taglio della vegetazione erbacea e interventi longitudinali su arginature e sponde
2026CB5E0495	E	A	2026-08-31	11/09/2026	2.020,87 €	NO	GR	SCARLINO	FOSSO ALLAOPPA	B	Intervento di taglio della vegetazione erbacea e interventi longitudinali su arginature e sponde
2026CB5E0261	E	A	2026-08-03	28/08/2026	69.191,23 €	SI	GR	SCARLINO	FOSSO CARIANO,FOSSO ALLAOPPA,CANALE ALLACCIANTE DI SCARLINO,CONTROFOSSA SX ALLACCIANTE,FIUME PECORA	B	Intervento di taglio della vegetazione erbacea e interventi longitudinali su arginature e sponde
2026CB5E0124	E	A	2026-04-27	01/05/2026	12.749,89 €	SI	GR	SCARLINO	ARGINE DI RECINTO,FOSSO SALCIAINA	B	Intervento di taglio della vegetazione erbacea e interventi longitudinali su arginature e sponde
2026CB5E0125	E	A	2026-04-27	01/05/2026	3.097,33 €	SI	GR	SCARLINO	ARGINE DI RECINTO	B	Intervento di taglio della vegetazione erbacea e interventi longitudinali su arginature e sponde
2026CB5E0480	E	A	2026-08-10	28/08/2026	3.055,42 €	SI	GR	SCARLINO	FOSSO FONTINO	B	Intervento di taglio della vegetazione erbacea e interventi longitudinali su arginature e sponde

CODICE INTERVENTO	TIPO DI TRATTO	TIPOLOGIA ATTIVITA' DGR 1374/2017	INIZIO LAVORI	FINE LAVORI	IMPORTO	ARGINI	PROVINCIA	COMUNE	CORSI D'ACQUA	UIO	DESCRIZIONE
2026CB5E0481	E	A	2026-08-03	14/08/2026	20.568,47 €	SI	GR	SCARLINO	FOSSO CARPIANO	B	Intervento di taglio della vegetazione erbacea e interventi longitudinali su arginature e sponde
2026CB5E0482	E	A	2026-08-03	07/08/2026	8.148,50 €	SI	GR	SCARLINO	FOSSO DELL'ANGUILLAIA	B	Intervento di taglio della vegetazione erbacea e interventi longitudinali su arginature e sponde
2026CB5E0483	E	A	2026-08-03	14/08/2026	9.417,92 €	SI	GR	SCARLINO	FOSSO DEL BUFFONE	B	Intervento di taglio della vegetazione erbacea e interventi longitudinali su arginature e sponde
2026CB5E0484	E	A	2026-08-17	28/08/2026	1.542,68 €	SI	GR	SCARLINO	FOSSO AL LECCIONE,FOSSO CARPIANO (2)	B	Intervento di taglio della vegetazione erbacea e interventi longitudinali su arginature e sponde
2026CB5E0485	E	A	2026-08-17	28/08/2026	3.752,92 €	SI	GR	SCARLINO	FOSSO BOTRONE	B	Intervento di taglio della vegetazione erbacea e interventi longitudinali su arginature e sponde
2026CB5E0486	E	A	2026-08-17	28/08/2026	2.124,73 €	SI	GR	SCARLINO	FOSSO DELLA CARLONA	B	Intervento di taglio della vegetazione erbacea e interventi longitudinali su arginature e sponde
2026CB5E0487	E	A	2026-08-31	04/09/2026	3.510,97 €	SI	GR	SCARLINO	FOSSO SERGENTINO	B	Intervento di taglio della vegetazione erbacea e interventi longitudinali su arginature e sponde
2026CB5E0466	E	A	2026-08-17	28/08/2026	7.544,37 €	SI	GR	SCARLINO,CASTIGLIONE DELLA PESCAIA	FOSSO DEI LASCHI,FOSSO DELLE CANNUCCE (6),FOSSO DI VALMETATO	B	Intervento di taglio della vegetazione erbacea e interventi longitudinali su arginature e sponde
2026CB5E0467	E	A	2026-08-24	28/08/2026	3.330,80 €	SI	GR	SCARLINO,CASTIGLIONE DELLA PESCAIA	FOSSO DI VAL MARTINA,FOSSO DEI LASCHETTI	B	Intervento di taglio della vegetazione erbacea e interventi longitudinali su arginature e sponde
2026CB5E0617	E	A	2026-04-20	29/05/2026	18.286,57 €	SI	GR	SCARLINO,GAVORRANO	FOSSO ALLAOPPA,FOSSO DEL BUFFONE,CONTROFOSSA SX ALLACCIANTE,FOSSO DELL'ANGUILLAIA,CANALE ALLACCIANTE DI SCARLINO,FOSSO SERGENTINO,FOSSO VETRICELLO,FOSSO CERRETELLA,FOSSO RICCIO,FOSSO DI SAN GIOVANNI (3),FOSSO RIGIOLATO,FOSSO DELLE QUARANDELLE,FOSSO FONTI	B	Intervento di taglio della vegetazione erbacea e interventi longitudinali su arginature e sponde
2026CB5E0275	E	A	2026-08-31	04/09/2026	548,33 €	SI	LI	SUVERETO	FOSSO CIABATTINO	B	Intervento di taglio della vegetazione erbacea e interventi longitudinali su arginature e sponde
2026CB5E0276	E	A	2026-09-07	11/09/2026	4.331,89 €	SI	LI	SUVERETO	FOSSO DI VALDICCIOLA,FOSSO DELLE GERMANDINE	B	Intervento di taglio della vegetazione erbacea e interventi longitudinali su arginature e sponde
2026CB5E0277	E	A	2026-09-07	11/09/2026	5.026,04 €	SI	LI	SUVERETO	FOSSO DELLE GERMANDINE,FOSSO PELAGONE	B	Intervento di taglio della vegetazione erbacea e interventi longitudinali su arginature e sponde
2026CB5E0278	E	A	2026-08-10	21/08/2026	3.242,39 €	SI	LI	SUVERETO	FOSSO DEL NOTRO,FOSSO DEL NOTRINO,FOSSO DELLE GORE	B	Intervento di taglio della vegetazione erbacea e interventi longitudinali su arginature e sponde
2026CB5E0281	E	A	2026-08-17	28/08/2026	727,57 €	SI	LI	SUVERETO		B	Intervento di taglio della vegetazione erbacea e interventi longitudinali su arginature e sponde
2026CB5E0283	E	A	2026-08-24	28/08/2026	2.454,73 €	SI	LI	SUVERETO	FOSSO VOLPAIOLA	B	Intervento di taglio della vegetazione erbacea e interventi longitudinali su arginature e sponde
2026CB5E0287	E	A	2026-07-27	07/08/2026	14.747,98 €	SI	LI	SUVERETO	FOSSO DELLE GORE	B	Intervento di taglio della vegetazione erbacea e interventi longitudinali su arginature e sponde
2026CB5E0289	E	A	2026-08-03	14/08/2026	12.840,64 €	SI	LI	SUVERETO	FOSSO ACQUARI	B	Intervento di taglio della vegetazione erbacea e interventi longitudinali su arginature e sponde
2026CB5E0076	E	A	2026-04-27	15/05/2026	16.513,43 €	SI	LI	SUVERETO	FOSSO ACQUARI	B	Intervento di taglio della vegetazione erbacea e interventi longitudinali su arginature e sponde
2026CB5E0141	E	A	2026-01-01	31/12/2026	12.569,66 €	SI	LI	SUVERETO	FOSSO DELLE GORE	B	Intervento di taglio della vegetazione erbacea e interventi longitudinali su arginature e sponde
2026CB5E0154	E	A	2026-01-01	31/12/2026	17.208,45 €	Parzialmente	LI	SUVERETO	FIUME CORNIA	B	Intervento di taglio della vegetazione erbacea e interventi longitudinali su arginature e sponde
2026CB5E0215	E	A	2026-02-16	06/03/2026	24.822,22 €	SI	LI	SUVERETO	FOSSO DI RIPOPOLO,FOSSO PORCARECCE	B	Intervento di taglio della vegetazione erbacea e interventi longitudinali su arginature e sponde
2026CB5E0217	E	A	2026-03-23	27/03/2026	5.788,00 €	Parzialmente	LI	SUVERETO	FOSSO RAGNAIA	B	Intervento di taglio della vegetazione erbacea e interventi longitudinali su arginature e sponde
2026CB5E0218	E	A	2026-03-23	27/03/2026	2.073,67 €	Parzialmente	LI	SUVERETO		B	Intervento di taglio della vegetazione erbacea e interventi longitudinali su arginature e sponde
2026CB5E0220	E	A	2026-05-04	22/05/2026	4.479,57 €	Parzialmente	LI	SUVERETO	FOSSO VALDAMONE	B	Intervento di taglio della vegetazione erbacea e interventi longitudinali su arginature e sponde
2026CB5E0221	E	A	2026-05-18	29/05/2026	3.864,87 €	Parzialmente	LI	SUVERETO	FOSSO FERRAVECCHIA	B	Intervento di taglio della vegetazione erbacea e interventi longitudinali su arginature e sponde
2026CB5E0285	E	A	2026-07-20	14/08/2026	39.224,52 €	SI	LI	SUVERETO,CAMPIGLIA MARITTIMA	FOSSO RIOMERDANCIO	B	Intervento di taglio della vegetazione erbacea e interventi longitudinali su arginature e sponde
2026CB5E0599	E	A	2026-04-27	22/05/2026	64.958,08 €	SI	LI,GR	SUVERETO,MASSA MARITTIMA	TORRENTE MILIA	B	Intervento di taglio della vegetazione erbacea e interventi longitudinali su arginature e sponde

CODICE INTERVENTO	TIPO DI TRATTO	TIPOLOGIA ATTIVITA' DGR 1374/2017	INIZIO LAVORI	FINE LAVORI	IMPORTO	ARGINI	PROVINCIA	COMUNE	CORSI D'ACQUA	UIO	DESCRIZIONE
2026CB5E0595	E	A	2026-05-18	26/06/2026	86.888,09 €	SI	LI,PI,GR	SUVERETO,MONTEVERDI MARITTIMO,MONTEROTONDO MARITTIMO,CASTELNUOVO DI VAL DI CECINA	FIUME CORNIA	B	Intervento di taglio della vegetazione erbacea e interventi longitudinali su arginature e sponde
2026CB5E0713	E	A	2026-11-23	30/12/2026	5.954,13 €	Parzialmente	LI	CAMPO NELL ELBA	FOSSO BOVALICO	C	Intervento di taglio della vegetazione erbacea e interventi longitudinali su arginature e sponde
2026CB5E0714	E	A	2026-11-23	30/12/2026	20.885,26 €	Parzialmente	LI	CAMPO NELL ELBA	FOSSO ALZI,RIO DELLA GROTTA	C	Intervento di taglio della vegetazione erbacea e interventi longitudinali su arginature e sponde
2026CB5E0715	E	A	2026-11-09	20/12/2026	13.465,49 €	Parzialmente	LI	CAMPO NELL ELBA	FOSSO DELLA PILA	C	Intervento di taglio della vegetazione erbacea e interventi longitudinali su arginature e sponde
2026CB5E0716	E	A	2026-11-09	20/12/2026	16.488,36 €	Parzialmente	LI	CAMPO NELL ELBA	FOSSO DELLA GALEA	C	Intervento di taglio della vegetazione erbacea e interventi longitudinali su arginature e sponde
2026CB5E0721	E	A	2026-07-13	31/07/2026	883,31 €	NO	LI	CAMPO NELL ELBA	FOSSO LECCETO (2)	C	Intervento di taglio della vegetazione erbacea e interventi longitudinali su arginature e sponde
2026CB5E0717	E	A	2026-12-01	31/12/2026	2.355,48 €	Parzialmente	LI	CAMPO NELL ELBA	RIO DELLA GROTTA,VALLE ALLORA	C	Intervento di taglio della vegetazione erbacea e interventi longitudinali su arginature e sponde
2026CB5E0632	E	A	2026-07-01	31/08/2026	4.449,24 €	Parzialmente	LI	CAMPO NELL ELBA	FOSSO DI VALLE BUIA (2),FOSSO DELLA GREPPA	C	Intervento di taglio della vegetazione erbacea e interventi longitudinali su arginature e sponde
2026CB5E0633	E	A	2026-07-01	31/08/2026	2.944,35 €	Parzialmente	LI	CAMPO NELL ELBA	FOSSO DEL CANALETTO,FOSSO DEL FORNO	C	Intervento di taglio della vegetazione erbacea e interventi longitudinali su arginature e sponde
2026CB5E0656	E	A	2026-07-15	15/09/2026	8.449,54 €	Parzialmente	LI	CAMPO NELL ELBA	FOSSO DI VALLE BUIA (2)	C	Intervento di taglio della vegetazione erbacea e interventi longitudinali su arginature e sponde
2026CB5E0657	E	A	2026-07-15	15/09/2026	6.337,15 €	Parzialmente	LI	CAMPO NELL ELBA	FOSSO DI SAN FRANCESCO (2)	C	Intervento di taglio della vegetazione erbacea e interventi longitudinali su arginature e sponde
2026CB5E0658	E	A	2026-07-15	15/09/2026	2.640,48 €	Parzialmente	LI	CAMPO NELL ELBA	FOSSO CIAMPONE	C	Intervento di taglio della vegetazione erbacea e interventi longitudinali su arginature e sponde
2026CB5E0692	E	A	2026-05-04	07/06/2026	19.694,43 €	Parzialmente	LI	CAMPO NELL ELBA	FOSSO BOVALICO,FOSSO DI SAN FRANCESCO (2)	C	Intervento di taglio della vegetazione erbacea e interventi longitudinali su arginature e sponde
2026CB5E0693	E	A	2026-05-18	05/07/2026	20.793,65 €	Parzialmente	LI	CAMPO NELL ELBA	FOSSO ALZI,RIO DELLA GROTTA	C	Intervento di taglio della vegetazione erbacea e interventi longitudinali su arginature e sponde
2026CB5E0694	E	A	2026-04-20	10/05/2026	23.999,72 €	Parzialmente	LI	CAMPO NELL ELBA	FOSSO DELLA PILA,FOSSO DI CAMPOTONDO	C	Intervento di taglio della vegetazione erbacea e interventi longitudinali su arginature e sponde
2026CB5E0695	E	A	2026-04-20	10/05/2026	16.488,36 €	Parzialmente	LI	CAMPO NELL ELBA	FOSSO DELLA GALEA	C	Intervento di taglio della vegetazione erbacea e interventi longitudinali su arginature e sponde
2026CB5E0696	E	A	2026-01-26	22/02/2026	9.421,92 €	Parzialmente	LI	CAMPO NELL ELBA	FOSSO FILETTO	C	Intervento di taglio della vegetazione erbacea e interventi longitudinali su arginature e sponde
2026CB5E0697	E	A	2026-03-16	31/03/2026	5.888,70 €	Parzialmente	LI	CAMPO NELL ELBA	RIO FORCIONE	C	Intervento di taglio della vegetazione erbacea e interventi longitudinali su arginature e sponde
2026CB5E0698	E	A	2026-03-16	31/03/2026	785,16 €	Parzialmente	LI	CAMPO NELL ELBA	FOSSO DI SEGAGNANA	C	Intervento di taglio della vegetazione erbacea e interventi longitudinali su arginature e sponde
2026CB5E0699	E	A	2026-06-01	30/06/2026	3.336,93 €	Parzialmente	LI	CAMPO NELL ELBA	RIO DELLA GROTTA,VALLE ALLORA	C	Intervento di taglio della vegetazione erbacea e interventi longitudinali su arginature e sponde
2026CB5E0700	E	A	2026-02-09	15/03/2026	1.374,03 €	Parzialmente	LI	CAMPO NELL ELBA	FOSSO GORGOLINATO	C	Intervento di taglio della vegetazione erbacea e interventi longitudinali su arginature e sponde
2026CB5E0708	E	A	2026-05-18	31/05/2026	2.355,48 €	Parzialmente	LI	CAPOLIVERI	FOSSO DELL'AIA DI VIRGILIO	C	Intervento di taglio della vegetazione erbacea e interventi longitudinali su arginature e sponde
2026CB5E0614	E	A	2026-07-15	15/09/2026	7.066,44 €	Parzialmente	LI	CAPOLIVERI	FOSSO DELLE CAVALLACCE	C	Intervento di taglio della vegetazione erbacea e interventi longitudinali su arginature e sponde
2026CB5E0615	E	A	2026-07-15	15/09/2026	7.066,44 €	Parzialmente	LI	CAPOLIVERI	FOSSO DELLE CONCE (5)	C	Intervento di taglio della vegetazione erbacea e interventi longitudinali su arginature e sponde
2026CB5E0616	E	A	2026-07-15	15/09/2026	1.374,03 €	Parzialmente	LI	CAPOLIVERI	VALLE DEL PINO	C	Intervento di taglio della vegetazione erbacea e interventi longitudinali su arginature e sponde
2026CB5E0623	E	A	2026-08-01	30/09/2026	3.245,33 €	Parzialmente	LI	CAPOLIVERI	FOSSO DEL MOLINO (9)	C	Intervento di taglio della vegetazione erbacea e interventi longitudinali su arginature e sponde
2026CB5E0644	E	A	2026-07-01	30/11/2026	1.690,47 €	Parzialmente	LI	CAPOLIVERI	FOSSO DI FOSCO	C	Intervento di taglio della vegetazione erbacea e interventi longitudinali su arginature e sponde
2026CB5E0645	E	A	2026-07-01	30/11/2026	2.535,71 €	Parzialmente	LI	CAPOLIVERI	FOSSO CALONE	C	Intervento di taglio della vegetazione erbacea e interventi longitudinali su arginature e sponde
2026CB5E0646	E	A	2026-07-01	30/11/2026	2.366,66 €	Parzialmente	LI	CAPOLIVERI	FOSSO DEL PONTIMENTO	C	Intervento di taglio della vegetazione erbacea e interventi longitudinali su arginature e sponde
2026CB5E0654	E	A	2026-07-15	15/09/2026	3.168,58 €	Parzialmente	LI	CAPOLIVERI	FOSSO DELLA LACONA	C	Intervento di taglio della vegetazione erbacea e interventi longitudinali su arginature e sponde
2026CB5E0655	E	A	2026-07-15	15/09/2026	6.253,31 €	Parzialmente	LI	CAPOLIVERI	FOSSO DEL PINO	C	Intervento di taglio della vegetazione erbacea e interventi longitudinali su arginature e sponde

CODICE INTERVENTO	TIPO DI TRATTO	TIPOLOGIA ATTIVITA' DGR 1374/2017	INIZIO LAVORI	FINE LAVORI	IMPORTO	ARGINI	PROVINCIA	COMUNE	CORSI D'ACQUA	UIO	DESCRIZIONE
2026CB5E0682	E	A	2026-05-01	17/05/2026	4.187,52 €	Parzialmente	LI	CAPOLIVERI	FOSSO DEL PINO	C	Intervento di taglio della vegetazione erbacea e interventi longitudinali su arginature e sponde
2026CB5E0683	E	A	2026-05-11	24/05/2026	3.140,64 €	Parzialmente	LI	CAPOLIVERI	FOSSO DELLA LACONA	C	Intervento di taglio della vegetazione erbacea e interventi longitudinali su arginature e sponde
2026CB5E0684	E	A	2026-05-18	31/05/2026	2.355,48 €	Parzialmente	LI	CAPOLIVERI	FOSSO DELL'AIA DI VIRGILIO	C	Intervento di taglio della vegetazione erbacea e interventi longitudinali su arginature e sponde
2026CB5E0685	E	A	2026-05-25	05/07/2026	5.234,40 €	Parzialmente	LI	CAPOLIVERI	FOSSO STAGNOLA	C	Intervento di taglio della vegetazione erbacea e interventi longitudinali su arginature e sponde
2026CB5E0686	E	A	2026-09-21	11/10/2026	9.435,01 €	Parzialmente	LI	CAPOLIVERI	FOSSO DI MOLA	C	Intervento di taglio della vegetazione erbacea e interventi longitudinali su arginature e sponde
2026CB5E0687	E	A	2026-10-12	26/10/2026	5.142,80 €	Parzialmente	LI	CAPOLIVERI	FOSSO DELLE ACQUE CHIARE	C	Intervento di taglio della vegetazione erbacea e interventi longitudinali su arginature e sponde
2026CB5E0688	E	A	2026-10-26	15/11/2026	6.804,72 €	Parzialmente	LI	CAPOLIVERI	FOSSO AIALI,FOSSO DI PONTECCHIO,FOSSO DELLA SERRA (4)	C	Intervento di taglio della vegetazione erbacea e interventi longitudinali su arginature e sponde
2026CB5E0689	E	A	2026-11-16	22/11/2026	104,69 €	Parzialmente	LI	CAPOLIVERI	FOSSO AIALI	C	Intervento di taglio della vegetazione erbacea e interventi longitudinali su arginature e sponde
2026CB5E0690	E	A	2026-10-12	25/10/2026	3.598,67 €	Parzialmente	LI	CAPOLIVERI	FOSSO DEI SALICI	C	Intervento di taglio della vegetazione erbacea e interventi longitudinali su arginature e sponde
2026CB5E0691	E	A	2026-06-15	30/06/2026	785,16 €	Parzialmente	LI	CAPOLIVERI	FOSSO DI STRACCOLIGNO	C	Intervento di taglio della vegetazione erbacea e interventi longitudinali su arginature e sponde
2026CB5E0706	E	A	2026-10-12	25/10/2026	4.187,52 €	Parzialmente	LI	CAPOLIVERI	FOSSO DEL PINO	C	Intervento di taglio della vegetazione erbacea e interventi longitudinali su arginature e sponde
2026CB5E0707	E	A	2026-05-04	24/05/2026	3.140,64 €	Parzialmente	LI	CAPOLIVERI	FOSSO DELLA LACONA	C	Intervento di taglio della vegetazione erbacea e interventi longitudinali su arginature e sponde
2026CB5E0624	E	A	2026-08-01	30/09/2026	5.103,54 €	Parzialmente	LI	CAPOLIVERI,PORTO AZZURRO	FOSSO DI MAR DI CARPISI	C	Intervento di taglio della vegetazione erbacea e interventi longitudinali su arginature e sponde
2026CB5E0681	E	A	2026-06-01	31/07/2026	12.758,85 €	Parzialmente	LI	CAPOLIVERI,PORTO AZZURRO,PORTOFERRAIO	FOSSO VALDANA	C	Intervento di taglio della vegetazione erbacea e interventi longitudinali su arginature e sponde
2026CB5E0641	E	A	2026-09-01	31/10/2026	2.849,85 €	Parzialmente	LI	CAPRAIA ISOLA	VADO DELL'AGHIALE	C	Intervento di taglio della vegetazione erbacea e interventi longitudinali su arginature e sponde
2026CB5E0642	E	A	2026-09-01	31/10/2026	2.849,85 €	Parzialmente	LI	CAPRAIA ISOLA	VADO DEL PORTO	C	Intervento di taglio della vegetazione erbacea e interventi longitudinali su arginature e sponde
2026CB5E0643	E	A	2026-09-01	31/10/2026	2.245,05 €	Parzialmente	LI	CAPRAIA ISOLA	VADO DEL PORTO	C	Intervento di taglio della vegetazione erbacea e interventi longitudinali su arginature e sponde
2026CB5E0722	E	A	2026-07-13	31/07/2026	1.463,80 €	NO	LI	MARCIANA	VALLE DEL GUARDALONE	C	Intervento di taglio della vegetazione erbacea e interventi longitudinali su arginature e sponde
2026CB5E0629	E	A	2026-08-01	30/09/2026	4.187,52 €	Parzialmente	LI	MARCIANA	VALLE DEL GUARDALONE	C	Intervento di taglio della vegetazione erbacea e interventi longitudinali su arginature e sponde
2026CB5E0630	E	A	2026-08-01	30/09/2026	1.635,75 €	Parzialmente	LI	MARCIANA	FOSSO VALLE GRANDE	C	Intervento di taglio della vegetazione erbacea e interventi longitudinali su arginature e sponde
2026CB5E0631	E	A	2026-08-01	30/09/2026	2.093,75 €	Parzialmente	LI	MARCIANA	FOSSO ALBERELLI	C	Intervento di taglio della vegetazione erbacea e interventi longitudinali su arginature e sponde
2026CB5E0634	E	A	2026-07-01	31/08/2026	18.320,40 €	Parzialmente	LI	MARCIANA	FOSSO DELLA GALEA	C	Intervento di taglio della vegetazione erbacea e interventi longitudinali su arginature e sponde
2026CB5E0635	E	A	2026-07-01	31/08/2026	2.355,48 €	Parzialmente	LI	MARCIANA	FOSSO DI CHIESSI	C	Intervento di taglio della vegetazione erbacea e interventi longitudinali su arginature e sponde
2026CB5E0636	E	A	2026-07-01	31/08/2026	981,45 €	Parzialmente	LI	MARCIANA	UVIALE DEI PATRESI	C	Intervento di taglio della vegetazione erbacea e interventi longitudinali su arginature e sponde
2026CB5E0637	E	A	2026-07-01	31/08/2026	1.570,32 €	Parzialmente	LI	MARCIANA	FOSSO DI REMAIO	C	Intervento di taglio della vegetazione erbacea e interventi longitudinali su arginature e sponde
2026CB5E0638	E	A	2026-07-01	31/08/2026	1.570,32 €	Parzialmente	LI	MARCIANA	FOSSO DI REMAIO,FOSSO DEI MARCONI,FOSSO DELLA ZANCA	C	Intervento di taglio della vegetazione erbacea e interventi longitudinali su arginature e sponde
2026CB5E0639	E	A	2026-07-01	31/08/2026	981,45 €	Parzialmente	LI	MARCIANA	FOSSO DEL CANCELLO	C	Intervento di taglio della vegetazione erbacea e interventi longitudinali su arginature e sponde
2026CB5E0640	E	A	2026-07-01	31/08/2026	5.757,84 €	Parzialmente	LI	MARCIANA	FOSSO DI POMONTE	C	Intervento di taglio della vegetazione erbacea e interventi longitudinali su arginature e sponde
2026CB5E0659	E	A	2026-07-15	15/09/2026	2.112,38 €	Parzialmente	LI	MARCIANA	FOSSO DELLA NIVERA	C	Intervento di taglio della vegetazione erbacea e interventi longitudinali su arginature e sponde
2026CB5E0701	E	A	2026-06-08	30/06/2026	981,45 €	Parzialmente	LI	MARCIANA	FOSSO VALLE GRANDE	C	Intervento di taglio della vegetazione erbacea e interventi longitudinali su arginature e sponde
2026CB5E0648	E	A	2026-07-01	30/11/2026	9.132,08 €	Parzialmente	LI	MARCIANA MARINA	UVIALE DI SAN GIOVANNI,FOSSO DEL LAVACCHIO	C	Intervento di taglio della vegetazione erbacea e interventi longitudinali su arginature e sponde
2026CB5E0647	E	A	2026-07-01	30/11/2026	14.275,08 €	Parzialmente	LI	MARCIANA MARINA,MARCIANA	UVIALE DI MARCIANA	C	Intervento di taglio della vegetazione erbacea e interventi longitudinali su arginature e sponde

CODICE INTERVENTO	TIPO DI TRATTO	TIPOLOGIA ATTIVITA' DGR 1374/2017	INIZIO LAVORI	FINE LAVORI	IMPORTO	ARGINI	PROVINCIA	COMUNE	CORSI D'ACQUA	UIO	DESCRIZIONE
2026CB5E0618	E	A	2026-07-15	15/09/2026	2.791,68 €	Parzialmente	LI	PORTO AZZURRO	FOSSO DI PONTECCHIO	C	Intervento di taglio della vegetazione erbacea e interventi longitudinali su arginature e sponde
2026CB5E0620	E	A	2026-07-15	15/09/2026	4.955,23 €	Parzialmente	LI	PORTO AZZURRO	FOSSO DELLA SERRA (4)	C	Intervento di taglio della vegetazione erbacea e interventi longitudinali su arginature e sponde
2026CB5E0621	E	A	2026-07-15	15/09/2026	5.757,84 €	Parzialmente	LI	PORTO AZZURRO	FOSSO REALE,FOSSO D'ACQUAVIVA	C	Intervento di taglio della vegetazione erbacea e interventi longitudinali su arginature e sponde
2026CB5E0671	E	A	2026-05-25	30/06/2026	9.978,08 €	Parzialmente	LI	PORTO AZZURRO	BOTRO DI PORTOLONGONE	C	Intervento di taglio della vegetazione erbacea e interventi longitudinali su arginature e sponde
2026CB5E0672	E	A	2026-07-01	12/07/2026	1.033,79 €	Parzialmente	LI	PORTO AZZURRO	FOSSO DEL SANTISSIMO	C	Intervento di taglio della vegetazione erbacea e interventi longitudinali su arginature e sponde
2026CB5E0673	E	A	2026-07-01	26/07/2026	15.703,20 €	Parzialmente	LI	PORTO AZZURRO	FOSSO DI MONSERRATO	C	Intervento di taglio della vegetazione erbacea e interventi longitudinali su arginature e sponde
2026CB5E0674	E	A	2026-07-01	26/07/2026	7.524,45 €	Parzialmente	LI	PORTO AZZURRO	FOSSO DEI SASSI TURCHINI	C	Intervento di taglio della vegetazione erbacea e interventi longitudinali su arginature e sponde
2026CB5E0703	E	A	2026-10-26	22/11/2026	9.978,08 €	Parzialmente	LI	PORTO AZZURRO	BOTRO DI PORTOLONGONE	C	Intervento di taglio della vegetazione erbacea e interventi longitudinali su arginature e sponde
2026CB5E0704	E	A	2026-11-23	20/12/2026	5.496,12 €	Parzialmente	LI	PORTO AZZURRO	FOSSO DI MONSERRATO	C	Intervento di taglio della vegetazione erbacea e interventi longitudinali su arginature e sponde
2026CB5E0705	E	A	2026-11-23	20/12/2026	4.252,95 €	Parzialmente	LI	PORTO AZZURRO	FOSSO DEI SASSI TURCHINI	C	Intervento di taglio della vegetazione erbacea e interventi longitudinali su arginature e sponde
2026CB5E0576	E	A	2026-07-01	31/08/2026	9.814,50 €	Parzialmente	LI	PORTOFERRAIO	FOSSO DEL CONDOTTO	C	Intervento di taglio della vegetazione erbacea e interventi longitudinali su arginature e sponde
2026CB5E0577	E	A	2026-07-01	31/08/2026	9.160,20 €	Parzialmente	LI	PORTOFERRAIO	FOSSO PIETRA MURATA	C	Intervento di taglio della vegetazione erbacea e interventi longitudinali su arginature e sponde
2026CB5E0583	E	A	2026-07-15	15/09/2026	13.413,15 €	Parzialmente	LI	PORTOFERRAIO	FOSSO PIETRA MURATA,FOSSO DI VAL DI PIANO	C	Intervento di taglio della vegetazione erbacea e interventi longitudinali su arginature e sponde
2026CB5E0587	E	A	2026-07-15	15/09/2026	1.374,03 €	Parzialmente	LI	PORTOFERRAIO	FOSSO DI ACQUACAVALLA	C	Intervento di taglio della vegetazione erbacea e interventi longitudinali su arginature e sponde
2026CB5E0589	E	A	2026-07-15	15/09/2026	4.252,95 €	Parzialmente	LI	PORTOFERRAIO	FOSSO DI ACQUACAVALLA,FOSSO DELLA VALLE DEI MULINI	C	Intervento di taglio della vegetazione erbacea e interventi longitudinali su arginature e sponde
2026CB5E0594	E	A	2026-08-01	30/09/2026	5.496,12 €	Parzialmente	LI	PORTOFERRAIO	FOSSO DELLE TRE ACQUE	C	Intervento di taglio della vegetazione erbacea e interventi longitudinali su arginature e sponde
2026CB5E0596	E	A	2026-08-01	30/09/2026	1.962,90 €	Parzialmente	LI	PORTOFERRAIO	FOSSO CEPPE	C	Intervento di taglio della vegetazione erbacea e interventi longitudinali su arginature e sponde
2026CB5E0597	E	A	2026-08-01	30/09/2026	6.543,00 €	Parzialmente	LI	PORTOFERRAIO	FOSSO DELLA CONCIA (2)	C	Intervento di taglio della vegetazione erbacea e interventi longitudinali su arginature e sponde
2026CB5E0600	E	A	2026-08-01	15/09/2026	4.710,96 €	Parzialmente	LI	PORTOFERRAIO	FOSSO DI SANTA LUCIA	C	Intervento di taglio della vegetazione erbacea e interventi longitudinali su arginature e sponde
2026CB5E0627	E	A	2026-08-01	30/09/2026	1.256,26 €	Parzialmente	LI	PORTOFERRAIO	FOSSO ACQUAVIVA	C	Intervento di taglio della vegetazione erbacea e interventi longitudinali su arginature e sponde
2026CB5E0628	E	A	2026-08-01	30/09/2026	1.439,46 €	Parzialmente	LI	PORTOFERRAIO		C	Intervento di taglio della vegetazione erbacea e interventi longitudinali su arginature e sponde
2026CB5E0649	E	A	2026-07-15	15/09/2026	5.914,68 €	Parzialmente	LI	PORTOFERRAIO	FOSSO DELLA BIODOLA	C	Intervento di taglio della vegetazione erbacea e interventi longitudinali su arginature e sponde
2026CB5E0650	E	A	2026-07-15	15/09/2026	2.112,38 €	Parzialmente	LI	PORTOFERRAIO	FOSSO DEL FORNO	C	Intervento di taglio della vegetazione erbacea e interventi longitudinali su arginature e sponde
2026CB5E0651	E	A	2026-07-15	15/09/2026	4.224,77 €	Parzialmente	LI	PORTOFERRAIO	FOSSO DELLA VAL DI LAZZARO	C	Intervento di taglio della vegetazione erbacea e interventi longitudinali su arginature e sponde
2026CB5E0652	E	A	2026-07-15	15/09/2026	1.056,19 €	Parzialmente	LI	PORTOFERRAIO	FOSSO DI CARPANI SUD	C	Intervento di taglio della vegetazione erbacea e interventi longitudinali su arginature e sponde
2026CB5E0660	E	A	2026-04-01	31/05/2026	32.060,70 €	Parzialmente	LI	PORTOFERRAIO	FOSSO DELLA MADONNINA (3)	C	Intervento di taglio della vegetazione erbacea e interventi longitudinali su arginature e sponde
2026CB5E0661	E	A	2026-04-01	31/05/2026	10.992,24 €	Parzialmente	LI	PORTOFERRAIO	FOSSO VALLE BISEGHI,FOSSO DELLA VAL DI LAZZARO,FOSSO VAL DI CARENE,FOSSO POZZATELLO (2)	C	Intervento di taglio della vegetazione erbacea e interventi longitudinali su arginature e sponde
2026CB5E0662	E	A	2026-06-01	30/06/2026	9.421,92 €	Parzialmente	LI	PORTOFERRAIO	FOSSO DI CARPANI SUD	C	Intervento di taglio della vegetazione erbacea e interventi longitudinali su arginature e sponde
2026CB5E0663	E	A	2026-07-27	31/08/2026	7.851,60 €	Parzialmente	LI	PORTOFERRAIO	FOSSO DELLA MADONNINA (3)	C	Intervento di taglio della vegetazione erbacea e interventi longitudinali su arginature e sponde
2026CB5E0664	E	A	2026-01-01	24/01/2026	10.992,24 €	Parzialmente	LI	PORTOFERRAIO	FOSSO DEL FABBRELLO,FOSSO DEL FABBRELLO (2)	C	Intervento di taglio della vegetazione erbacea e interventi longitudinali su arginature e sponde
2026CB5E0665	E	A	2026-01-01	21/02/2026	14.656,32 €	Parzialmente	LI	PORTOFERRAIO	FOSSO DELLO SCHIOPPARELLO,FOSSO DELLE CANNE	C	Intervento di taglio della vegetazione erbacea e interventi longitudinali su arginature e sponde

CODICE INTERVENTO	TIPO DI TRATTO	TIPOLOGIA ATTIVITA' DGR 1374/2017	INIZIO LAVORI	FINE LAVORI	IMPORTO	ARGINI	PROVINCIA	COMUNE	CORSI D'ACQUA	UIO	DESCRIZIONE
2026CB5E0666	E	A	2026-02-16	15/03/2026	6.543,00 €	Parzialmente	LI	PORTOFERRAIO	FOSSO DI FANGATI	C	Intervento di taglio della vegetazione erbacea e interventi longitudinali su arginature e sponde
2026CB5E0667	E	A	2026-04-27	10/05/2026	2.944,35 €	Parzialmente	LI	PORTOFERRAIO	FOSSO DELL'UMBRIA	C	Intervento di taglio della vegetazione erbacea e interventi longitudinali su arginature e sponde
2026CB5E0679	E	A	2026-07-06	19/07/2026	6.215,85 €	Parzialmente	LI	PORTOFERRAIO	FOSSO VALDANA,FOSSO DEI CATENACCI	C	Intervento di taglio della vegetazione erbacea e interventi longitudinali su arginature e sponde
2026CB5E0680	E	A	2026-07-20	31/07/2026	5.561,55 €	Parzialmente	LI	PORTOFERRAIO	FOSSO DEL BURACCIO	C	Intervento di taglio della vegetazione erbacea e interventi longitudinali su arginature e sponde
2026CB5E0702	E	A	2026-10-01	30/11/2026	34.677,90 €	Parzialmente	LI	PORTOFERRAIO	FOSSO DELLA MADONNINA (3)	C	Intervento di taglio della vegetazione erbacea e interventi longitudinali su arginature e sponde
2026CB5E0709	E	A	2026-11-02	30/11/2026	3.402,36 €	Parzialmente	LI	RIO	FOSSO BACCETTI	C	Intervento di taglio della vegetazione erbacea e interventi longitudinali su arginature e sponde
2026CB5E0710	E	A	2026-11-02	30/11/2026	3.140,64 €	Parzialmente	LI	RIO	FOSSO DEL PISCIATOIO	C	Intervento di taglio della vegetazione erbacea e interventi longitudinali su arginature e sponde
2026CB5E0711	E	A	2026-11-02	30/11/2026	5.561,55 €	Parzialmente	LI	RIO	FOSSO DI GRASSERA	C	Intervento di taglio della vegetazione erbacea e interventi longitudinali su arginature e sponde
2026CB5E0712	E	A	2026-10-26	22/11/2026	5.234,40 €	Parzialmente	LI	RIO	FOSSO DI BAGNAIA (3)	C	Intervento di taglio della vegetazione erbacea e interventi longitudinali su arginature e sponde
2026CB5E0605	E	A	2026-07-01	31/08/2026	902,93 €	Parzialmente	LI	RIO	FOSSO DI S. ANTONIO	C	Intervento di taglio della vegetazione erbacea e interventi longitudinali su arginature e sponde
2026CB5E0607	E	A	2026-07-01	31/08/2026	10.468,80 €	Parzialmente	LI	RIO	RIO DI ORTANO	C	Intervento di taglio della vegetazione erbacea e interventi longitudinali su arginature e sponde
2026CB5E0609	E	A	2026-07-01	31/08/2026	1.766,61 €	Parzialmente	LI	RIO	FOSSO DELLE MACERATOIE	C	Intervento di taglio della vegetazione erbacea e interventi longitudinali su arginature e sponde
2026CB5E0611	E	A	2026-07-01	31/08/2026	7.066,44 €	Parzialmente	LI	RIO	FOSSO DI GRASSERA,RIO DEL RIALE	C	Intervento di taglio della vegetazione erbacea e interventi longitudinali su arginature e sponde
2026CB5E0613	E	A	2026-07-01	31/08/2026	1.308,60 €	Parzialmente	LI	RIO	FOSSO DI GRASSERA	C	Intervento di taglio della vegetazione erbacea e interventi longitudinali su arginature e sponde
2026CB5E0653	E	A	2026-07-15	15/09/2026	2.640,48 €	Parzialmente	LI	RIO	FOSSO DELLE FORNACELLE (2)	C	Intervento di taglio della vegetazione erbacea e interventi longitudinali su arginature e sponde
2026CB5E0668	E	A	2026-04-27	17/05/2026	3.598,65 €	Parzialmente	LI	RIO	FOSSO DEI LAVACCHI	C	Intervento di taglio della vegetazione erbacea e interventi longitudinali su arginature e sponde
2026CB5E0669	E	A	2026-05-25	07/06/2026	2.159,19 €	Parzialmente	LI	RIO	FOSSO DI NISPORTINO	C	Intervento di taglio della vegetazione erbacea e interventi longitudinali su arginature e sponde
2026CB5E0670	E	A	2026-05-11	23/05/2026	5.234,40 €	Parzialmente	LI	RIO	FOSSO DI BAGNAIA (3)	C	Intervento di taglio della vegetazione erbacea e interventi longitudinali su arginature e sponde
2026CB5E0675	E	A	2026-04-01	30/04/2026	5.561,55 €	Parzialmente	LI	RIO	FOSSO DI GRASSERA,RIO DEL RIALE	C	Intervento di taglio della vegetazione erbacea e interventi longitudinali su arginature e sponde
2026CB5E0676	E	A	2026-05-11	31/05/2026	8.178,75 €	Parzialmente	LI	RIO	RIO DI ORTANO	C	Intervento di taglio della vegetazione erbacea e interventi longitudinali su arginature e sponde
2026CB5E0677	E	A	2026-05-25	21/06/2026	3.402,36 €	Parzialmente	LI	RIO	FOSSO BACCETTI	C	Intervento di taglio della vegetazione erbacea e interventi longitudinali su arginature e sponde
2026CB5E0678	E	A	2026-05-25	21/06/2026	3.140,64 €	Parzialmente	LI	RIO	FOSSO DEL PISCIATOIO	C	Intervento di taglio della vegetazione erbacea e interventi longitudinali su arginature e sponde
<b>SOMMANO</b>					<b>6.531.116,44 €</b>						

Colonna1	DESCRIZIONE INTERVENTO2	CORSO D'ACQUA	COMUNE	PROVINCIA	TIPOLOGIA ATTIVITA' DGR n° 1374/2017	INIZIO LAVORI	FINE LAVORI	IMPORTO	PRESENZA ARGINI
	Impianto idrovoro - Via Firenze	Fosso della Botticina	Livorno	LI	A+H	01.01.2025	31.12.2025	20.000,00 €	no
	Impianto idrovoro - La Mazzanta	Fosso del Molino	Rosignano M.mo	LI	A+H	01.01.2025	31.12.2025	20.000,00 €	no
	Impianto idrovoro -La Paduletta	Fosso della Botticina	Livorno	LI	A+H	01.01.2025	31.12.2025	20.000,00 €	no
	Paratoia meccanica Cassa Porta a Terra	Rio Cignolo	Livorno	LI	A+H	01.01.2025	31.12.2025	10.000,00 €	no
	Impianto idrovoro - Torraccia	Canale Centrale	Piombino	LI	A+H	01.01.2025	31.12.2025	20.000,00 €	no
	Impianto idrovoro - Campo all' Olmo	Canale di Montegemoli	Piombino	LI	A+H	01.01.2025	31.12.2025	15.000,00 €	no
	Impianto idrovoro - Pianacce	Canale 7-8 detta "Canaletta"	Piombino	LI	A+H	01.01.2025	31.12.2025	15.000,00 €	no
	Impianto idrovoro - Carbonifera	Fosso Cervia	Piombino	LI	A+H	01.01.2025	31.12.2025	15.000,00 €	no
								<b>SOMMANO</b>	<b>135.000,00 €</b>

CODICE_DANIA*	TITOLO INTERVENTO	COMUNE	PROVINCIA	ATTO DI FINANZIAMENTO	TIPOLOGIA ATTIVITA'	INIZIO LAVORI	FINE LAVORI	IMPORTO	DESCRIZIONE
09-06-3002-4487	Interventi per la realizzazione di un nuovo distretto irriguo "Gora delle Ferriere" nel comune di Massa Marittima (GR)	Massa M.ma	GR	L.R. 54/2021 DGRT 236/2022 - Decreto 9244 del 13.05.2022 e s.m.i	H) Altro - attività di progettazione	2026-05-01	2027-05-01	€ 160.000,00	L'intervento consiste nella <u>SOLA progettazione</u> per i lavori di realizzazione di una traversa sul canale demaniale Gora delle Ferriere in Loc.Valpiana, la quale permetterà di derivare una portata pari a 88 l/sec, l'interno di una vasca di accumulo di nuova realizzazione. La volumetria della vasca che funzionerà da polmone per il comparto irriguo è stata stimata considerando il fabbisogno irriguo delle colture ad oggi in essere nelle aziende agricole del comparto irriguo e tenendo conto che il maggior prelievo idrico avverrà nelle ore notturne sovrastimandola di circa il 50% al fine di poter soddisfare, nel futuro una maggiore richiesta idrica, dovuta ad un intensificarsi e una specializzazione dell'attività agricola.
09-06-3002-4486	Realizzazione di dighe mobili sul Canale Allacciante Destro ed il Canale di Montegemoli	Piombino e Campiglia M.ma	LI	L.R. 25/2023 DGRT 955/2023 DGRT 1514/2023 - Decreto 27664 del 21.12.2023	H) Altro - attività di progettazione	2026-05-01	2027-05-01	€ 160.000,00	L'intervento consiste nella <u>SOLA progettazione</u> dei lavori di posizionamento strategico di dighe mobili lungo il reticolo di canali in gestione al Consorzio di Bonifica 5 Toscana Costa, finalizzato all'accumulo di risorsa idrica a monte degli sbarramenti, consentendo alle aziende agricole limitrofe di captare le acque ed utilizzarle a scopi irrigui. La disponibilità aggiuntiva della risorsa idrica nel reticolo verrà garantita dalla realizzazione di stacchi sulla tubazione "Cornia Industriale" proveniente dal Depuratore di Campo alla Croce. L'intervento sviluppa l'azione 1_1 del "Contratto di Fiume Cornia" che prevede il "Riutilizzo delle acque reflue (Economia Circolare)".
TOTALE TIPOLOGIA INTERVENTI H								€ 320.000,00	
<b>SOMMANO INTERVENTI ART. 26 COMMA 2 LETTERA E)</b>								<b>€ 320.000,00</b>	

\*è il codice identificativo attribuito all'intervento in DANIA (Database Nazionale degli investimenti per l'Irrigazione e l'Ambiente)



ROBERTO PANDOLFI  
02.03.2026 14:00:51  
UTC

PIANO ATTIVITA' DI BONIFICA 2025  
Interventi di cui all'art. 26 comma 2 lettera f bis) della L.R. 79/2012



DESCRIZIONE INTERVENTO2	COMUNE	PROVINCIA	TIPOLOGIA ATTIVITA' DGR n° 1374/2017	INIZIO LAVORI	FINE LAVORI	IMPORTO	PRESENZA ARGINI
Fossa calda 1 e 2	Campiglia Marittima	LI	Gestione impianto e acquedotto irriguo	01.01.2025	31.12.2025	92.000,00 €	no
Fossa calda 3 e 4	Campiglia Marittima, San Vincenzo, Piombino	LI	Gestione impianto e acquedotto irriguo	01.01.2025	31.12.2025	46.000,00 €	si
Laghetto di Riotorto	Piombino	LI	Gestione impianto e acquedotto irriguo	01.01.2025	31.12.2025	11.000,00 €	parzialmnete
Gera	Campiglia Marittima, Suvereto	LI	Gestione impianto e acquedotto irriguo	01.01.2025	31.12.2025	11.000,00 €	no
<b>SOMMANO</b>						<b>160.000,00 €</b>	



Attività di cui all'art. 26 comma 2 della L.R. 79/2012	Importo	Fonte finanziamento	Indicazioni sulla copertura finanziaria delle somme coinvolte
lett. A) attività di manutenzione ordinaria reticolo, opere di bonifica, opere idrauliche di 3a, 4a, 5a cat. (totale allegato A1)	€ 6.531.116,44	Bilancio consortile	Ruolo di contribuenza
lett. B) attività di manutenzione straordinaria opere di bonifica (totale allegato A2)			
lett. C) attività di esercizio e vigilanza opere di bonifica (totale allegato A3)	€ 135.000,00	Bilancio consortile	Ruolo di contribuenza
lett. E) nuove opere pubbliche di bonifica e nuove opere idrauliche di 4a e 5a cat. E (totale allegato A4)	€ 320.000,00	Bilancio regionale	L.R. 54/2021 e L.R. 25/2023
lett. Fbis) manutenzione ordinaria, esercizio, vigilanza, ecc. acqua per fini agricoli (totale allegato A5)	€ 160.000,00	Bilancio consortile	Entrate utenze irrigue
Sommano	€ 7.146.116,44		

titolo	atto di finanziamento	codice	tipologia	ubicazione bacino	importo	quota regione	quota consorzio	descrizione
Lavori di rinforzo all'argine sinistro del Fiume Cornia II categoria Idraulica nel tratto compreso tra la sez300 e la sez. 330 nel Comune di Campiglia M.ma (LI)	DGRT 1520/2025	L01779220498202500022	MANUTENZIONE STRAORDINARIA	Fiume Cornia - comune di Campiglia M.ma	€ 1.200.000,00	€ 1.200.000,00	0	Lavori da iniziare nel 2026

UIO	COMUNE	TITOLO	TIPOLOGIA (studio, nuova opera, manutenzione straordinaria, manutenzione ordinaria II cat.)	UBICAZIONE BACINO	IMPORTO	QUOTA REGIONE	QUOTA CONSORZIO	DESCRIZIONE	NOTE
A	ROSIGNANO MARITTIMO	ADEGUAMENTO E POTENZIAMENTO IMPIANTO IDROVORO LA MAZZANTA COMUNE DI ROSIGNANO M.MO	manutenzione straordinaria	IMPIANTO DI SOLLEVAMENTO IN LOC. MOLINO A FUOCO COMUNE DI ROSIGNANO MARITTIMO	€ 210.000,00			POTENZIAMENTO IMPIANTO DI SOLLEVAMENTO	art. 26 c. 2 lett b)
B	CAMPILGLIA MARITTIMA	Interventi infrastrutturali alle reti di adduzione degli impianti irrigui e loro ammodernamento tramite monitoraggio in telecontrollo	manutenzione straordinaria	Vari	€ 7.000.000,00			Sostituzione delle tubazioni ammalorate e sostituzione dei contatori attualmente all'interno di tombini con contatori superficiali. Dotazione di telecontrollo e automazione per il rilevamento automatico dei consumi	H) Altro: irrigazione
B	MASSA MARITTIMA	Interventi per la realizzazione di un nuovo distretto irriguo "Gora delle Ferriere" CUP G62E18000350002	nuova opera	Gora delle Ferriere - Massa Marittima	€ 8.000.000,00			L'intervento consiste nella realizzazione di una traversa sul canale demaniale Gora delle Ferriere in Loc.Valpiana, la quale permetterà di derivare una portata pari a 88 l/sec, l'interno di una vasca di accumulo di nuova realizzazione. La volumetria della vasca che funzionerà da polmone per il comparto irriguo è stata stimata considerando il fabbisogno irriguo delle colture ad oggi in essere nelle aziende agricole del comparto irriguo e tenendo conto che il maggior prelievo idrico avverrà nelle ore notturne sovrastimandola di circa il 50% al fine di poter soddisfare, nel futuro una maggiore richiesta idrica, dovuta ad un intensificarsi e una specializzazione dell'attività agricola.	H) Altro: irrigazione
B	PIOMBINO E CAMPILGLIA M.ma	Realizzazione di dighe mobili sul Canale Allacciate Destro ed il Canale di Montegemoli	nuova opera	Canale Allacciate destro e Canale di Montegemoli	€ 2.500.000,00			L'intervento prevede il posizionamento strategico di dighe mobili lungo il reticolo di canali in gestione al Consorzio di Bonifica 5 Toscana Costa, finalizzato all'accumulo di risorsa idrica a monte degli sbarramenti, consentendo alle aziende agricole limitrofe di captare le acque ed utilizzarle a scopi irrigui. La disponibilità aggiuntiva della risorsa idrica nel reticolo verrà garantita dalla realizzazione di stacchi sulla tubazione "Cornia Industriale" proveniente dal Depuratore di Campo alla Croce. L'intervento sviluppa l'azione 1_1 del "Contratto di Fiume Cornia" che prevede il "Riutilizzo delle acque reflue (Economia Circolare)".	H) Altro: irrigazione
B	SUVERETO	Adeguamento potenziamento dei distretti irrigui Fossa calda e Invaso della Gera	manutenzione straordinaria	Vari	€ 141.654,05			revisione e/o sostituzione delle elettropompe	H) Altro: irrigazione
B	VARI	Realizzazione di un sistema completo di riuso acque reflue _Interventi per il completo riuso di acque reflue rese disponibili per riutilizzo irriguo, con risparmio acque di falda, miglioramento delle acque di balneabilità e riduzione del cuneo salino	nuova opera	Fiume Cornia	€ 7.000.000,00				art. 26 c. 2 lett e)
Totale					€ 24.851.654,05				

PIANO ATTIVITA' DI BONIFICA 2026  
Interventi finanziati con  
risorse pubbliche diverse da quelle di provenienza regionale  
Elenco ricognitivo

titolo	strumento finanziatore	codice	tipologia	ubicazione bacino	importo	enti finanziatori	descrizione	Note
SISTEMAZIONE CASSE DI ESPANSIONE SUL FOSSO DELLA MADONNA (Completamento L.265/95 Sistemazione idraulica del Fosso della Madonna in Comune di Bibbona) CUP : J58G0600006001 - LOTTO 1	L.R. 69/2008 - DD 20470/2018 - DGRT 666/2018 - DD 7053/2019 - DGRT 116/2023	/	SISTEMAZIONE IDRAULICA E MESSA IN SICUREZZA IDRAULICA	Fosso della Madonna Comune di Bibbona	2.905.650,78 €	REGIONE TOSCANA - STATO - COMUNE DI BIBBONA	Interventi atti alla messa in sicurezza a scala di bacino	INTERVENTO PARZIALMENTE FINANZIATO DA RT (€ 1.720.609,99), DA FONDI STATALI L.183/89 (€ 321.116,00) E DAL COMUNE DI BIBBONA (€ 863.680,79) I lavori si concluderanno nel 2026.
MANUTENZIONE STRAORDINARIA FIUME CORNIA NEL TRATTO IN 1 E 2 CATEGORIA	DPCM 18/06/2021 - DGRT 164/2022 - DGRT 116/2023		SISTEMAZIONE IDRAULICA E MESSA IN SICUREZZA IDRAULICA	Fiume Cornia Comune di Campiglia Marittima	580.000,00 €	REGIONE TOSCANA	Manutenzione straordinaria alle arginature del Fiume Cornia nel tratto compreso tra la S.P. Vecchia Aurelia e loc. Bandita	Si concluderanno nel 2026

TOTALE = € 3.485.650,78

# TAV. 1 PIANO DELLE ATTIVITA' DI BONIFICA

Allegato C - Attività Ordinaria Programmata

## LEGENDA

Frequenza manutenzione dei corsi d'acqua

- 1
- 2
- 3
- 4
- 6

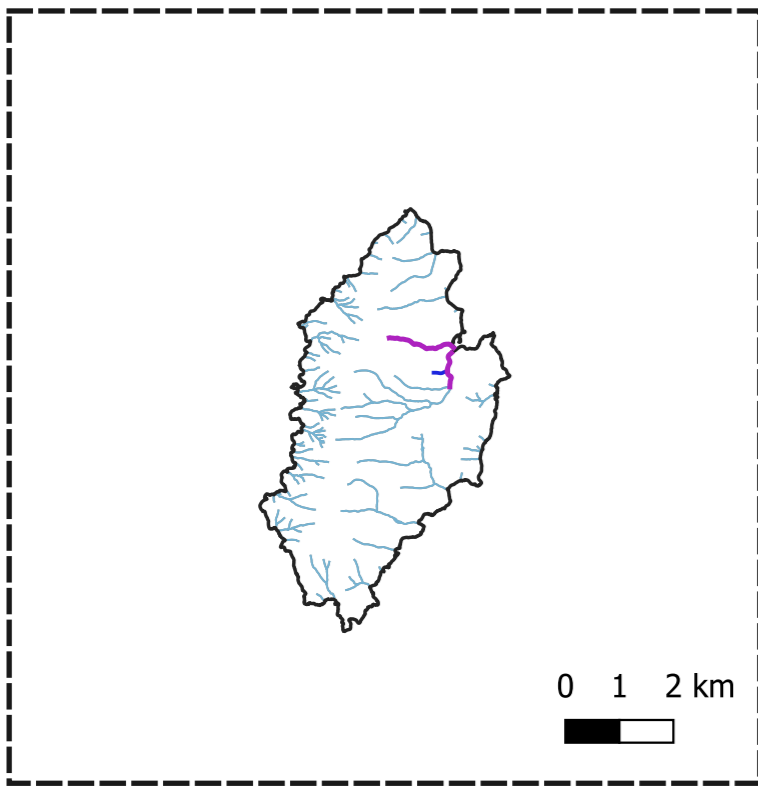

CAPRAIA ISOLA

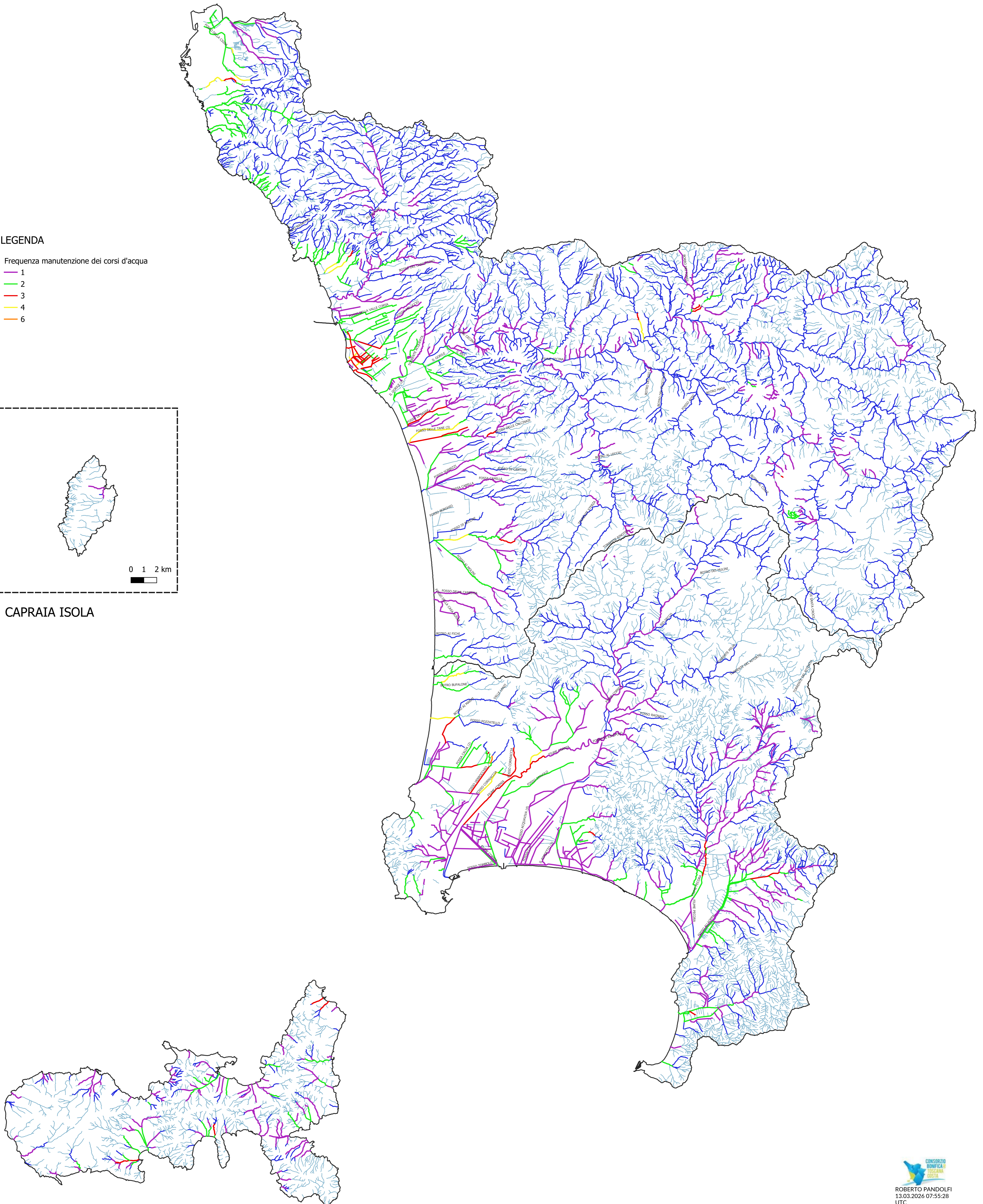

# TAV. 2 PIANO DELLE ATTIVITA' DI BONIFICA

Allegato C - Attività di Vigilanza e Interventi puntuali, estesi e areali

